

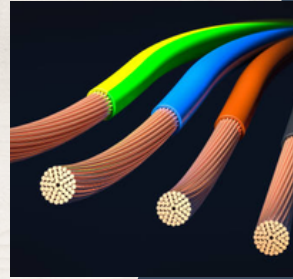

وزارة الإسكان والمرافق والمجمعات العمرانية  
قطاع الاسكان والمرافق  
الإدارة المركزية لمواد البناء



# نشرة أسعار مواد البناء



شهر يناير 2023



## مستلزمات الكهرباء

- 1- الأسلاك والكابلات----- ص 48
- 2- خراطيم ومواسر الكهرباء قطع خاصة----- ص 55

## خامات التشطيب

- 1- الخشب----- ص 60
- 2- الألومنيوم----- ص 62
- 3- قطاعات UPVC----- ص 63
- 4- الزجاج----- ص 64
- 5- بدائل الزجاج----- ص 67
- 6- الألواح الجبسية----- ص 69
- 7- الأسقف المعلقة----- ص 70
- 8- ألواح تجليد خفيفة الوزن----- ص 71
- 9- كرائيش الفوم----- ص 72

## المواسير

- 1- مواسير تغذية  
1-1 مواسير مياه حديد مجلفن----- ص 74  
2-1 مواسير PPR وقطع خاصة وأكسسوارات----- ص 75  
3-1 مواسير مياه بلاستيك PVC----- ص 83
- 2- مواسير صرف  
1-2 مواسير صرف بلاستيك أبيض----- ص 84  
2-2 مواسير بولي بروبيلين بجوان----- ص 89  
3-2 غرف صرف----- ص 94
- 3- مواسير فخار  
1-3 مواسير فخار وصلة عادية----- ص 95  
2-3 مواسير فخار وصلة مرنة----- ص 100

# الفهرس

## المواد العازلة

- 1- عازل للحرارة----- ص 35
- 2- عازل للرطوبة----- ص 38

## الدهانات

- 1- دهانات أسمنتية للواجهات----- ص 39
- 2- بياض زخرفي للواجهات والمداخل----- ص 40
- 3- معجون حوائط بلاستيك----- ص 41
- 4- دهانات بلاستيك----- ص 42
- 5- دهانات ديكور----- ص 43
- 6- دهان تحضيري (برايمر)----- ص 44
- 7- دهان لاكمية----- ص 45
- 8- دهان الاستر----- ص 47

## الخامات الأساسية

- 1- الحديد  
1-1 حديد التسليح----- ص 1  
2-1 قطاعات كرييتال----- ص 2  
3-1 صاج معرج مجلفن----- ص 3
- 2- الأسمنت----- ص 5
- 3- الخرسانة الجاهزة----- ص 6
- 4- إضافات خرسانية----- ص 7
- 5- مواد ترميم وتقوية المنشآت----- ص 8
- 6- حشو الفواصل الإنشائية----- ص 9
- 7- الطوب  
1-7 أسمنتي - وردي - خفيف----- ص 10  
2-7 طفلي مثقب----- ص 11
- 8- الركام  
1-8 الرمل----- ص 12  
2-8 الزلط - السن----- ص 13
- 9- الجبس----- ص 14
- 10- الجير----- ص 15

## التكسيات

- 1- البلاط----- ص 16
- 2- السيراميك----- ص 22
- 3- الرخام----- ص 24
- 4- الجرانيت----- ص 27
- 5- معجون ومون إيوكسية للأرضيات الصناعية----- ص 28
- 6- أرضيات خشبية HDF----- ص 29
- 7- أرضيات الفينيل----- ص 30
- 9- كسوة قراميد للأسقف والواجهات----- ص 31
- 10- تكسيات كلادينج للواجهات----- ص 32
- 11- تكسيات أسفل الواجهات والأسوار----- ص 33

## مقدمة

حرصًا من وزارة الإسكان والمرافق والمجمعات العمرانية علي مواكبة التغيرات المتلاحقة وانطلاقًا من اهتمام السلطة المختصة وتوجهاتها الكريمة بتطوير أداء وأنشطه الإدارة المركزية لمواد البناء في مجال الإنشاءات بما يطور ويرتقي ويخدم قطاع مواد البناء والتي تدعم متخذي القرار ورأسي السياسات والباحثين بدارسة السوق وتأثيرها علي الحالة الاقتصادية وبالتالي إنعكاس ذلك علي النمو العقاري بمصر.

فقد قام قطاع الإسكان والمرافق من خلال إداره المركزيه لمواد البناء بوزارة الإسكان والمرافق والمجمعات العمرانية بإعداد واصدار نشرة شهرية لمتوسط أسعار مواد البناء المختلفه والتي لاغنى عنها لكل مهتم بمجال التشييد والبناء تساعد القطاعين الحكومي والخاص والباحثين في التخطيط ومتخذي القرارات الداعمة لقطاع مواد البناء وغيرها من القطاعات المرتبطة به والمعتمدة عليه.

وهي أسعار استرشادية من السوق المحلي حيث أنه تم الحصول عليها من خلال قوائم أسعار الشركات أو متوسط أسعار لبعض الشركات التي أمكن الحصول علي أسعارها مع ملاحظة أن الأسعار الصادرة من الجهاز المركزي للتعبيئة والإحصاء هي المعتمدة عند دراسة الأسعار أو التعويضات الناتجة عن تغير الأسعار طبقاً للقوانين واللوائح المنظمة .



# منهجية النشرة

## محتوي النشرة:

متوسط أسعار خلال الشهر لمواد البناء المستخدمة في قطاع البناء والتشييد ( خامات أساسية - تكسيات - مواد عازلة ودهانات - مستلزمات الكهرباء - خامات التشطيب - المواسير ) متضمنه جداول ورسومات بيانية توضح متوسط الأسعار لكل مادة من هذه المواد، و نسبة التغير في سعر كل مادة خلال عام الإصدار مقارنة مع سعرها العام الذي يسبقه لدراستها وبحث أسباب ونتائج تغيرات الأسعار.

## توقيت جمع الأسعار

تجمع الأسعار في الفترة من (14-16) من كل شهر .

## طرق إتاحة النشرة :-

- يتم إتاحة النشرة علي الموقع الإلكتروني للوزارة [www.mhuc.gov.eg](http://www.mhuc.gov.eg)
- صفحة قطاع الإسكان والمرافق / [www.facebook](http://www.facebook)

## الأسعار بالنشرة

- 1.قوائم أسعار الشركات والمصانع المنتجة.
- 2.أسعار (الأسلاك والكابلات-الخرابيم والمواسير) من قوائم أسعار الشركات المنتجة دون نسب التخفيض
- 3.الأسعار المتداولة بالسوق .
4. الأسعار شاملة كافة الضرائب ولا تشمل النقل .

## النطاق الجغرافي لرصد الأسعار:-

- يتم تجميع الأسعار من السوق المحلي بالقاهرة الكبرى

## الدورية :-

- يتم تجميع النشرة واصدارها شهرياً

# الڤامات الأساسية

2023



# الخامات الأساسية



## حديد التسليح – تطامات إنشائية وكريفال –

صاج مرصج مجلفن ملون

الأسمنت

الخرسانة الجاهزة

إضافات للخرسانة لتحسين قابلية

التشغيل

مواد ترميم وتقوية المخرنات

حشو الفواصل الإنشائية

(تده/إنكماش/هيوما)

الطوب

الركام

الجبس

الجير

## أولاً: أسعار الخامات الأساسية خلال عام ٢٠٢٣

### حديد التسليح

التنوع	الوحدة	يناير	فبراير	مارس	أبريل	مايو	يونيو	يوليو	أغسطس	سبتمبر	أكتوبر	نوفمبر	ديسمبر
صلب ٣٧ – لكانف	طن	٢٨٦٠٠											
صلب ٥٢ – اطوال		٢٨٦٠٠											

الأسعار شاملة الضرائب دون التولون والنقل والتعقيم والإكراميه

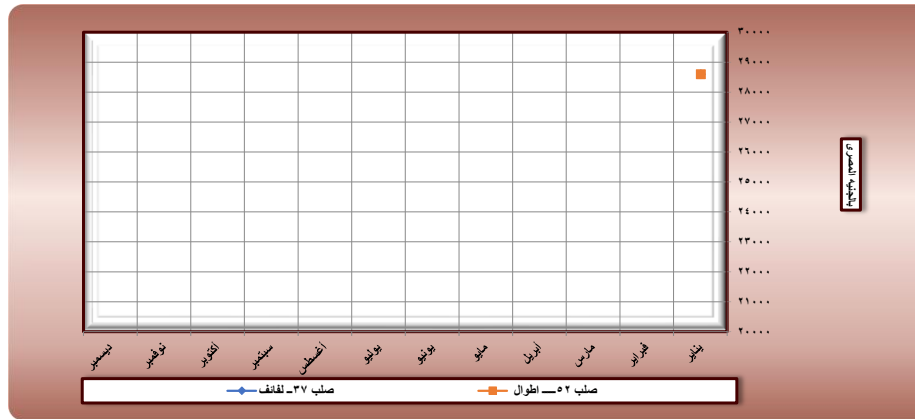

## معدل تغير سعر الحديد بين عامي ٢٠٢٢-٢٠٢٣

عام ٢٠٢٣	صلب ٣٧		صلب ٥٢	
	السعر	معدل التغير	السعر	معدل التغير
يناير	١٥٥٠٠	%٨٤,٥	١٥٥٠٠	%٨٤,٥
فبراير	١٥١٠٠		١٥١٠٠	
مارس	١٩٠٠٠		١٩٠٠٠	
أبريل	٢٠٠٠٠		٢٠٠٠٠	
مايو	١٩٤٠٠		١٩٤٠٠	
يونيو	١٩٤٠٠		١٩٤٠٠	
يوليو	١٧٧٥٠		١٧٧٥٠	
أغسطس	١٨١٥٠		١٨١٥٠	
سبتمبر	١٨٤٠٠		١٨٤٠٠	
أكتوبر	١٨٤٠٠		١٨٤٠٠	
نوفمبر	٢٠٠٣٥		٢٠٠٣٥	
ديسمبر	٢٦٠٠٠		٢٦٠٠٠	
المتوسط	١٨٩٢٨		١٨٩٢٨	



### حديد التسليح

صلب ٣٧

يتواجد على صورة اسياخ ملساء او على هيئة شبكة ملحومه ومنسوجه على هيئة حصيره او لفه مقاومه للشد

٣٧ كجم /سم<sup>٢</sup>

صلب ٥٢

عالي المقاومه مشرشر- مقاومته للشد ٥٢ كجم /سم<sup>٢</sup>

# الخامات الأساسية

## قطاعات حديد كريتال

النوع	الوحدة	يناير	فبراير	مارس	أبريل	مايو	يونيو	يوليو	أغسطس	سبتمبر	أكتوبر	نوفمبر	ديسمبر
كمر ثقيل ، HEB,HEA ، UPN, IPE من ٤:٤٠ سم	طن	٤٥٠٠٠											
كمر وسط ٨,١٠,١٢ سم		٣٣٠٠٠											
كمر سيجال من ٤:٢ مم		٣٣٠٠٠											
زوايا ثقيله من ٢٠٠:١٢٠ مم		٣٠٠٠٠											
زوايا متوسطة من ١٠٠:٦٠ مم		٢٨٠٠٠											
خوص و زوايا خفيفة من ٥٠:٤٠ مم		٢٢٠٠٠											
صاج على الجارد		٣٥٠٠٠											
الأسعار شاملة الضرائب دون النقل													

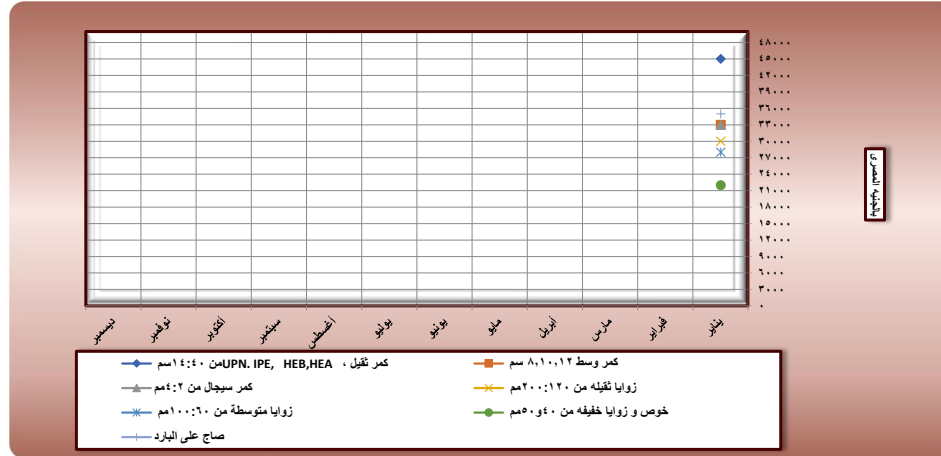

معدل تغير سعر تغير الخوص والزوايا ١٢م طول ٢٠٢٢-٢٠٢٣  
بين عامي ٢٠٢٢-٢٠٢٣

عام ٢٠٢٢	السعر	معدل التغير
يناير	١٥٧٠٠	%٩١
فبراير	١٥٧٠٠	
مارس	١٩٠٠٠	
أبريل	٢٦٠٠٠	
مايو	٢٦٠٠٠	
يونيو	٢٥٠٠٠	
يوليو	٢٣٠٠٠	
أغسطس	٢١٠٠٠	
سبتمبر	٢١٠٠٠	
أكتوبر	٢١٠٠٠	
نوفمبر	٢٦٠٠٠	
ديسمبر	٢٨٠٠٠	
المتوسط	٢٢٢٨٣	

### قطاعات حديد كريتال:

تستخدم قطاعات الصلب في الكثير من الأعمال المعدنية المختلفة ومنها البناء والتشييد ويذكر منها:

١- زوايا على شكل حرف L وقد يكون متساوي أو غير متساوي حسب الاستخدام.

٢- قطاعات حرف H (HEB HEA).

٣- قطاعات حرف C : UPN ويستخدم بشكل أكثر في الجسور المعقدة.

٤- قطاعات حرف T.

### حديد التسليح - قطاعات إنشائية وكريتال -

صاج مرجج مجلفن ملون

الأسمنت

الخرسانة الجاهزة

إضافات للخرسانة لتحسين قابلية

التشغيل

مواد ترميم وتقوية المختشات

حشو الفواصل الانشائية

(تده/انكماش/هبوط)

الطوب

الركام

الجبس

الجير

# الخامات الأساسية



## حديد التسليح – قطاعات إنشائية وكريقال –

### صاج مرجع مجلفن ملون

#### الأسمنت

#### الخرسانة الجاهزة

#### إضافات للخرسانة لتحسين قابلية

#### التشغيل

#### مواد ترميم وتقوية المنشآت

#### حشو الفواصل الانشائية

#### (تده/انكماش/هبوط)

#### الطوب

#### الركام

#### الجبس

#### الجير

## صاج مرجع مجلفن ملون للانشاءات المعدنية

ديسمبر	نوفمبر	أكتوبر	سبتمبر	أغسطس	يوليو	يونيو	مايو	أبريل	مارس	فبراير	يناير	الوحدة	النوع
											٢٩٠,٧	طن	صاج مفرد سمك ٠,٥ مم عرض اللوح ١,٠٠ متر العرضية ٣,٥ سم
											٧٨٠,٩		ساندوتش بانلز للحوائط سمك ٤ سم سمك الصاج ٠,٥x٠,٤ مم بينهم عزل بولي يوريثان
											٨٠٩,٤		ساندوتش بانلز للأ سقف سمك ٤/٧,٥ سم عرض ١,٠ سم سمك الصاج ٠,٥x٠,٤ مم العرضية ٣,٥ سم

الأسعار من قوائم بعض الشركات المنتجة - الأسعار شاملة الضرائب دون النقل

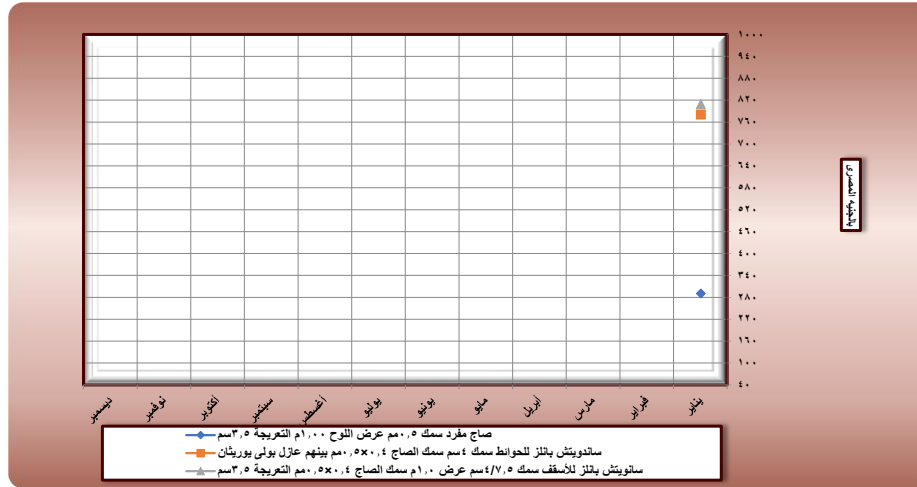

## معدل تغير سعر صاج مرجع مجلفن ملون بين عامي ٢٠٢٢-٢٠٢٣

عام ٢٠٢٣	صاج مفرد سمك ٠,٥ سم		ساندوتش بانلز للحوائط سمك ٠,٥x٠,٤ مم عزل بولي يوريثان	
	السعر	معدل التغير	السعر	معدل التغير
يناير	١٥٠	%٩٣,٨	٣٦٧	%١١٢,٨
فبراير	١٥٠		٣٦٧	
مارس	١٨٥		٤٥٠	
أبريل	١٩٦,٠٨		٤٩٥,٩	
مايو	١٩٦,٠٨		٤٩٥,٩	
يونيو	١٩٦,٠٨		٤٩٥,٩	
يوليو	١٨٢,٤		٤٦١,٧	
أغسطس	١٨٢,٤		٤٦١,٧	
سبتمبر	٢٠٠		٥٠٧	
أكتوبر	٢٠٠		٥٠٧	
نوفمبر	٢٢٠		٥٣٥,٨	
ديسمبر	٢٧٣,٦٠		٦٨٤,٠٠	
المتوسط	١٩٤		٤٨٦	

المواصفات الفنية للصاج المستخدم في الساندوتش بانلز:-  
صاج مجلفن وملون وزن طبقة الجلفنة ١٨٠ جم/م<sup>2</sup> طبقاً للمواصفات الأمريكية ASTM A٦٥٣ والطلاء للوجه الامامي مغلي طبقة من البوليستر سمكها ٢٠ ميكرون وطبقة لون أولية سمكها ٥ ميكرون والوجه الخلفي مغلي طبقة سمكها ٨ ميكرون من دهان عالي الجودة.

الالوان النمطية (إبيض - بيج - أزرق)

المواصفات الفنية للبولي يوريثان المستخدم في الساندوتش بانلز:-

توصيل الحراري ٠,٠٢k.cal.h.c

امتصاص الماء أقل من ٥%.

كثافة البولي يوريثان ٤٠ كجم/م<sup>3</sup>.



# الخامات الأساسية



## حديد التسليح – طعامة إنشائية وكريفال –

صاج مرجح مجلفن ملون

الأسمنت

الخرسانة الجاهزة

إضافات للخرسانة لتحسين قابلية

التشغيل

مواد ترميم وتقوية المنشآت

حشو الفواصل الانشائية

(تده/إنكماش/هبوط)

الطوب

الركام

الجبس

الجير

## مستلزمات تركيب أسقف الصاج المجلفن الملون

ديسمبر	نوفمبر	أكتوبر	سبتمبر	أغسطس	يوليو	يونيو	مايو	أبريل	مارس	فبراير	يناير	الوحدة	النوع
											٣١,٠	طن	كاوتش فواصل مانع للالتربة
											١٣١,١		طميوشة سمك ٠,٥ مم والفرد ٤٠,٥ سم
											١٣١,١		حلية واجهة سمك ٠,٥ مم والفرد ٤٠,٥ سم
											١٣١,١		زاوية سمك ٠,٥ مم والفرد ٤٠,٥ سم
											١٣١,١		حلية كورنر سمك ٠,٥ مم والفرد ٤٠,٥ سم
											١٣١,١		حلية نهائية الصاج سمك ٠,٥ مم والفرد ٤٠,٥ سم

الأسعار من قوائم بعض الشركات المنتجة دون نسب الخصم - الأسعار شاملة الضرائب دون النقل

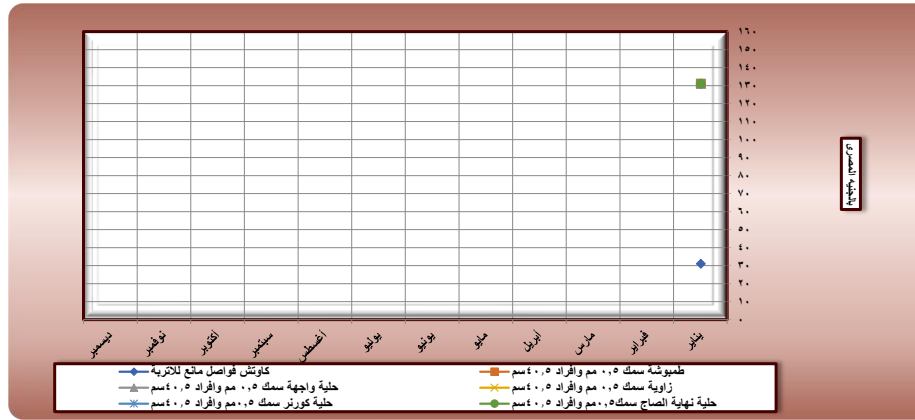

مستلزمات تركيب أسقف الصاج المجلفن الملون

عام	السعر	معدل التغير
يناير	٥٥	١٣٨,٤%
فبراير	٥٥	
مارس	٥٥	
أبريل	٨٣,٢٣	
مايو	٨٣,٢٣	
يونيو	٨٣,٢٣	
يوليو	٨٣,٢٣	
أغسطس	٨٣,٢٣	
سبتمبر	٩١	
أكتوبر	٩١	
نوفمبر	١٠٠,٣	
ديسمبر	١٢٤	
المتوسط		

# الخامات الأساسية



حديد التسليح – قطاعات إنشائية وكريتل – صاج معرج مجلفن ملون
الأسمنت
الخرسانة الجاهزة
إضافات للخرسانة لتحسين قابلية التشغيل
مواد ترميم وتقوية المنشآت
حشو الفواصل الانشائية (تده/انكماش/هيوط)
الطوب
الركام
الجبس
الجير

## الأسمنت

النوع	الوحدة	يناير	فبراير	مارس	أبريل	مايو	يونيو	يوليو	أغسطس	سبتمبر	أكتوبر	نوفمبر	ديسمبر
بورتلاندي عادي معياً	طن	١٩٠٠											
أبيض		٢٦٠٠											
مخلوط		١٣٥٠											
مقاوم للكبريتات		١٩٥٠											

رتبة الاسمنت البورتلاندي ٤٢,٥ - متوسط الأسعار لكمية أكثر من ٣٠ طن طبقاً لقوائم اهم الشركات المنتجة - الاسعار شاملة تكلفة النقل وغير شامل مصاريف التعتيق .

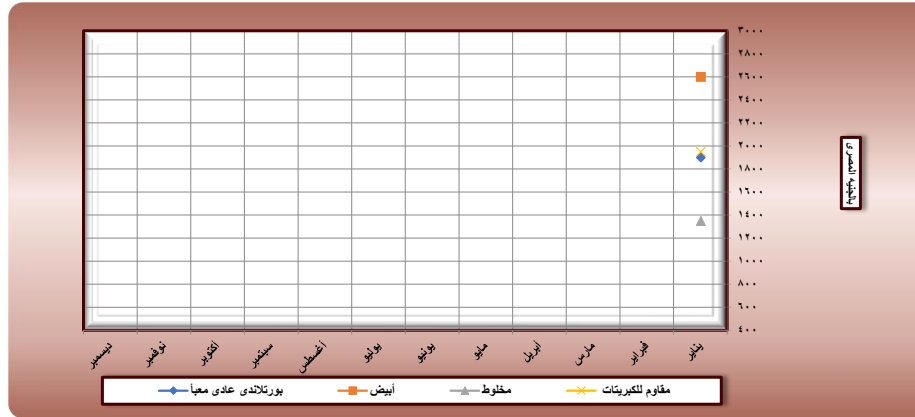

## محل تغير سعر اسمنت بورتلاندي ماهي بين عامي ٢٠٢٢-٢٠٢٣

عام ٢٠٢٢	السعر	محل التغير
يناير	١٠٦٠	٧٩,٢%
فبراير	١٢٠٠	
مارس	١٥٠٠	
أبريل	١٣٣٠	
مايو	١٢٥٠	
يونيو	١٢٢٥	
يوليو	١٣٢٥	
أغسطس	١٣٥٥	
سبتمبر	١٤٦٥	
أكتوبر	١٤٦٥	
نوفمبر	١٦١٠	
ديسمبر	١٧٠٠	
المتوسط	١٣٧٤	

### الاسمنت

- يوجد عالمياً ٢٤ نوع من الاسمنت يصنع ٦ أنواع منها في مصر
- اسمنت بورتلاندي عادي: يستخدم في جميع الانشاءات الخرسانية
- اسمنت بورتلاندي سريع التصلب ( سوبر كريت) : يمتاز بسرعه الشك لذلك يستخدم في الحالات التي تتطلب سرعه انجاز .
- اسمنت مقاوم للكبريتات: يستخدم في انشاء أرصفة الموانئ وحواجز الامواج والقنوات البحرية وتبطين ابار البترول وفي أساسات المباني تحت منسوب المياه الجوفية .
- اسمنت بورتلاندي حديدي ٣٥% : سمي به حديدي ٣٥% نظراً لإضافة خبث الفرن العالي بنسبة لا تزيد عن ٣٥% و يستخدم في انشاء الارصفه والمواني والقنوات ويمكن استخدامه في أعمال التشطيبات .
- اسمنت بورتلاندي أبيض : يمتاز بلونه الأبيض ويستخدم في الواجهات وبعض أنواع البلاط والرخام وبعض التشطيبات - اسمنت كرنك : يستخدم في صناعة البلاط

# الخامات الأساسية



وزارة الإسكان والمرافق والمجمعات العمرانية  
قطاع الإسكان والمرافق  
الإدارة المركزية لمواد البناء



## الخرسانة الجاهزة

النوع	الوحدة	يناير	فبراير	مارس	أبريل	مايو	يونيو	يوليو	أغسطس	سبتمبر	أكتوبر	نوفمبر	ديسمبر
خرسانة جهد ٢٥٠ كجم/م <sup>٣</sup>	طن	١٢٣٩											
الأسعار من قائمة الشركات المعتمد مواصفاتها - سعر الصب بمضخة متحركة طول ذراع ٤٢م بواقع ٣م/ج٤٥ - محتوى الاسمنت ٣٥٠ كجم /م <sup>٣</sup> - الأسعار لاتشمل ضريبة القيمة المضافة													

الأسمنت

الخرسانة الجاهزة

إضافات للخرسانة لتحسين قابلية

التشغيل

مواد ترميم وتقوية المشات

حشو الفواصل الانشائية

(تده/انكماش/هبوط)

الطوب

الركام

الجبس

الجير

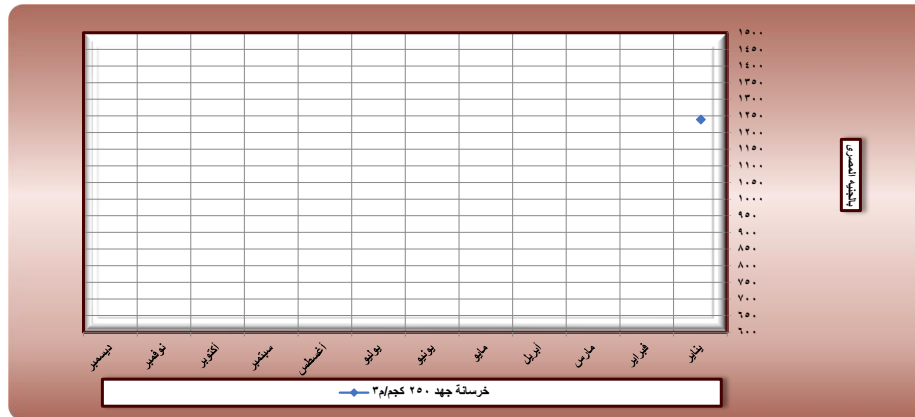

## معدل تغير سعر الخرسانة الجاهزة بين ماسي ٢٠٢٢-٢٠٢٣

عام ٢٠٢٢	السعر	معدل التغير
يناير	٨٥٥	%٤٤,٩
فبراير	٨٨٢	
مارس	٩٦٠	
أبريل	٩٦٠	
مايو	٩٨٠	
يونيو	٩٨٠	
يوليو	١٠٨٥	
أغسطس	١٠٩٥	
سبتمبر	١٠٩٥	
أكتوبر	١٠٩٥	
نوفمبر	١١٤٠	
ديسمبر	١١٦٣	
المتوسط	١٠٢٤	

## الخرسانة الجاهزة

- \* تتمتع محطات الخرسانة الجاهزة بالتحكم الإلكتروني الكامل للمحطة سواء في وزن الخامات أو في الخلط.
- \* تتميز في جودة الخرسانة من حيث إجهادات الخرسانة المطلوبة.
- \* المحافظة على مواقع الصب و عدم ترك هوالك خامات من ركام و رمل و أسمنت.
- \* لديها الإمكانيات اللازمة للصب في الأماكن العالية و البعيدة.
- \* سرعة صب كميات الخرسانة الكبيرة في وقت قصير جدا مما يسهل التوافق مع الجدول الزمني للمشاريع الكبيرة.
- و غيرها من المميزات التي تميزها عن الخلطات اليدوية



# الخامات الأساسية



## إضافات للخرسانة لتحسين قابلية التشغيل

النوع	الوحدة	يناير	فبراير	مارس	أبريل	مايو	يونيو	يوليو	أغسطس	سبتمبر	أكتوبر	نوفمبر	ديسمبر
مادة لزيادة قابلية التشغيل	كجم	١٨,٨٥											
مادة لزيادة قابلية التشغيل للخرسانة GRC		٣١,٨٤											
مادة لتقليل التفاعلية ومقاومة الاملاح		١٦,٨٥											
مادة لإصقة للخرسانة متعددة الأغراض		٥٩,٢١											
حبيبات لعمل خرسانة خفيفة		٨٢,٣٨											
ألياف فايبر جلاس لانتاج خرسانة GRC		٦٨,٦٣											

الأسعار من قوائم بعض الشركات المنتجة - الأسعار شاملة الضرائب دون النقل

حديد التسليح - قطاعات إنشائية
وكريتل - صاج مرعج مجلفن ملون
الأسمنت
الخرسانة الجاهزة
إضافات للخرسانة لتحسين قابلية التشغيل
مواد ترميم وتقوية المنشآت
حشو الفواصل الانشائية (تده/انكماش/هيوما)
الطوب
الركام
الجبس
الجير

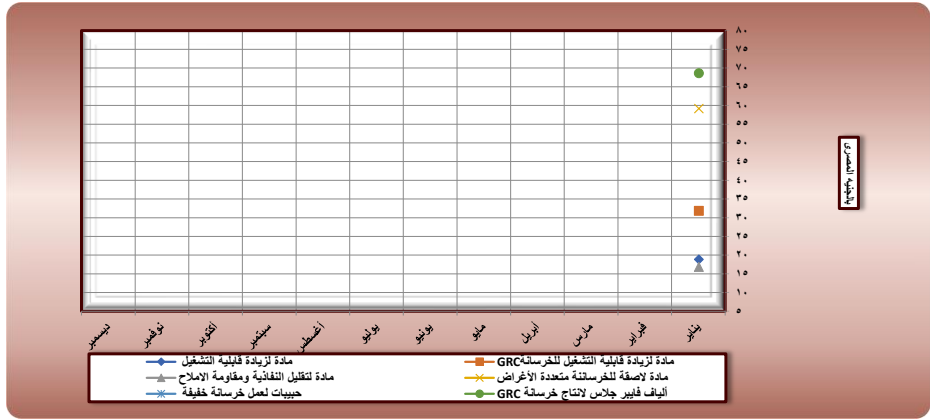

معدل تغير سعر مادة لزيادة قابلية التشغيل بين هادي ٢٠٢٢-٢٠٢٣

عام ٢٠٢٢	السعر	معدل التغير
يناير	١٢,٥٤	٠,٣%
فبراير	١٢,٥٤	
مارس	١٢,٥٤	
أبريل	١٤,٤٢	
مايو	١٤,٤٢	
يونيو	١٤,٤٢	
يوليو	١٤,٤٢	
أغسطس	١٤,٤٢	
سبتمبر	١٤,٤٢	
أكتوبر	١٤,٤٢	
نوفمبر	١٥,٨٦	
ديسمبر	١٥,٨٦	
المتوسط	١٤,١٩	

إضافة للخرسانة والمونة لزيادة مقاومة تقاوية المياه وتأثير الكيماويات والأملاح:  
طبقا للمواصفات الأوربية EN 934-2 يستخدم في خرسانة المنشآت المائية والخزانات ودورات المياه والمنشآت تحت سطح الأرض والاتفاق والباري والأسطح النهائية وخرسانات الأرضيات والخرسانات المعرضة للعوامل الجوية.  
معدل الاستهلاك ٠,٢٥ : ٠,٥٠ % من وزن الأسمنت أي ٢:١ كجم/كجم خرسانة  
لاصق متعدد الاستخدامات أساسه لاكنس بوتارين سترين SBR:  
طبقا لاشتراطات المواصفات القياسية EN 1012-1  
يضاف للخرسانة والمونة الأسمنتية لتحسين خواصها وزيادة قوة الالتصاق بين خرسانة قديمة وجديدة ولحام مونة البياض الأسمنتي على الأسطح الخرسانة  
يستخدم في الأعمال الداخلية والخارجية  
يضاف لإنتاج مونة تستخدم في أعمال الترميم وملئ أماكن تعشيش الخرسانة  
يستخدم كدهان لتقوية الأسطح الخرسانية والأسطح البياض  
معدل الاستهلاك ٠,٢٥ كجم/م<sup>٢</sup>  
خليط من حبيبات متدرجة من فوم البولسترين الممدد والميثوق لإنتاج الخرسانة الخفيفة:  
معدل الاستهلاك يتم إضافة من ١٥ إلى ٢٠ كجم/كجم مونة أسمنتية ورمل



## مواد ترميم وتقوية المنشآت

النوع	الوحدة	يناير	فبراير	مارس	أبريل	مايو	يونيو	يوليو	أغسطس	سبتمبر	أكتوبر	نوفمبر	ديسمبر
مونة مسلحة بألياف الصوف الزجاجي لمنشآت الشروخ	كجم	٨,٦٠											
مونة أسمنتية لمعالجة وترميم الشروخ لونه رمادي		١٢,٢٣											
مونة جيبسية لمعالجة وترميم شروخ المباني والبياض		٧,٩٠											
مركب لحقن شروخ الخرسانة		٣٩٦,٥٠											
مونة ايبوكسية لزراع أشاير الحديد		١١٨,٦٠											

الأسعار من قوائم بعض الشركات المنتجة - الأسعار شاملة الضرائب دون النقل

حديد التسليح - قطعات إنشائية
وكريفال - صاج معرج مجلفن ملون
الأسمنت
الخرسانة الجاهزة
إضافات للخرسانة لتحسين قابلية التشغيل
مواد ترميم وتقوية المنشآت
حشو الفواصل الإنشائية (صده/انكماش/هيوما)
الطوب
الركام
الجبس
الجبس

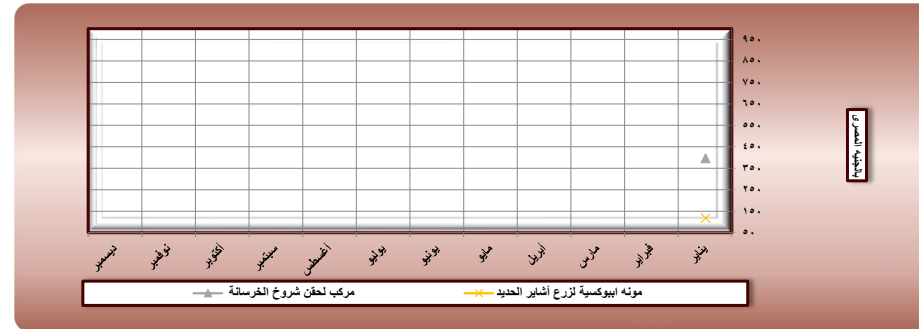
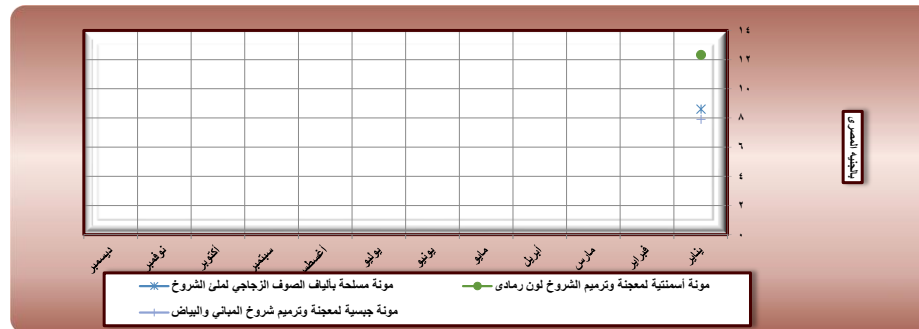

**طرق الاستعمال:**  
يتم تنظيف السطح جيدا من الاتربة والاجزاء الغير ثابتة وخلافه وفي حالة الشروخ يتم فتحها على هيئة حرف (V) بابعاد تتناسب مع عرض الشروخ ثم طرطشة السطح برويه من خليط الاسمنت والرمل ١:١ واطرافه مادة لاصقة مخففة بالماء ١:١ ويفضل ان تملأ الشروخ بألياف الكتان او الفيبير جلاس ، ثم تملأ الشروخ بالمونة المعالجة كيميائيا مثل :

مونة مسلحة بألياف الصوف الزجاجي :  
مونة ترميم أسمنتية مسلحة بألياف الفيبير جلاس مطابق للمواصفات القياسية الامريكية ASTM C3٨٧ معدل الاستهلاك ١ كجم /م٢ بقطاع ٢٠٥٢ سم  
**مونة أسمنتية لمعالجة وترميم الشروخ :**  
مونة ترميم على هيئة مسحوق معالجة بلدان  
معدل الاستهلاك ٢ كجم /م٢ للرمادي ١,٥٠ كجم /م٢ للابيض

مونة جيبسية لمعالجة شروخ اسطح البياض والطوب مطابق للمواصفات القياسية المصرية م م ٢٢٥٤ معدل الاستهلاك ١,٢٥ كجم / م٢ بسك ١ ملى  
**مركب لحقن شروخ الخرسانة:**  
مركب ايبوكسي منخفض اللزوجة على هيئة مركبين يضمن امكانية تسرب الى اعيق اجزاء الشروخ باستخدام مضخة حقن وبالهواء المضغوط، مطابق للمواصفات القياسية الامريكية ASTM C ٨٨١

**مونة ايبوكسية لزراع أشاير الحديد.**  
مونة ايبوكسية متوسطة اللزوجة على هيئة مركبين لزراع أشاير الحديد وجروت (الركاز) ، مطابق للمواصفات الامريكية ASTM C٨٨١ والاوروبية EN ١٢٠٤ BS



# الخامات الأساسية



## حشو الفواصل الإنشائية (تمدد - انكماش - هبوط)

النوع	الوحدة	يناير	فبراير	مارس	أبريل	مايو	يونيو	يوليو	أغسطس	سبتمبر	أكتوبر	نوفمبر	ديسمبر
برايمر من مادة ايبوكسية من مركبين لجميع أنواع الفواصل متعدد الاستخدامات	كجم	٢١٣,٤٠											
حشو خلفي للفواصل (رود) قطر ١,٥ سم	م.م	٤,٥٥											
حشو خلفي للفواصل (رود) قطر ٢,٥ سم		٧,٨٧											
مادة لحشو الفواصل من مركب واحد بلون رمادي (خرطوشة الومينيوم)	م.م	٢٣١,٣٠											

الأسعار من قوائم بعض الشركات المنتجة - الأسعار شاملة الضرائب دون النقل

حديد التسليح - قطاعات إنشائية
وكريثال - صاج معرج مجلفن ملون
الأسمنت
الخرسانة الجاهزة
إضافات للخرسانة لتحسين قابلية التشغيل
مواد ترميم وتقوية المنشآت
حشو الفواصل الإنشائية (تمدد/انكماش/هبوط)
الطوب
الركام
الجبس
الجير

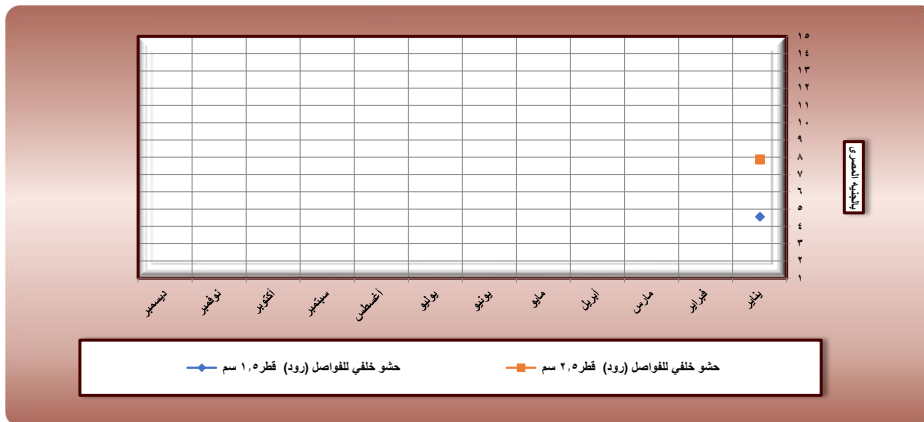
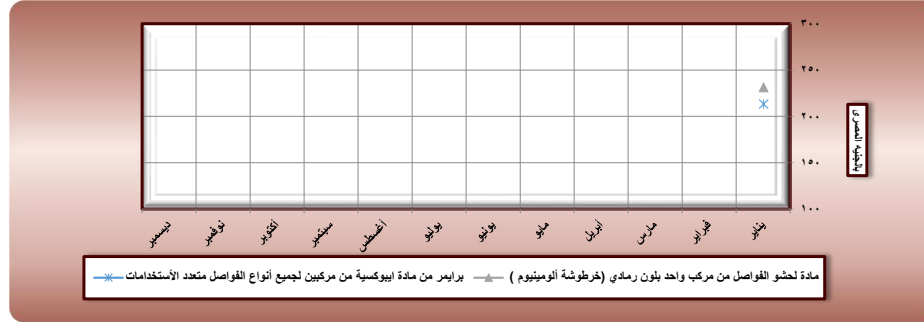

- برايمر من مادة ايبوكسية من مجموعتين لجميع أنواع الفواصل :  
دهان تحضيرى للدهانات الإيبوكسية ولمركبات حشو الفواصل عبارة عن  
مركبين أ و ب بنسبة خلط بالوزن ١:٤ .  
يجب خلط المركبين خلطاً ميكانيكياً بخلاط ميكانيكي بطيئ السرعة  
٣٠٠لفة/دقيقة.  
يدهن بعد الخلط بالفرشاة أو مسدس الرش أو الرولة على السطح المراد  
دهنه حيث يجب أن يكون السطح نظيف وجاف وخالي من الأتربة والزيوت  
والشوائب.

- حشو خلفي للفواصل (رود) :  
حشو خلفي للفواصل من البولي ايثيلين الرغوي بقطاعات دائرية جاهزة  
تورد على هيئة لفات بأقطار مختلفة من ١سم إلى ٥سم ومتوفر بلونين  
الأبيض والرمادي.

يتم وضع الحشو بقطر يزيد من ١٠ إلى ٣٠ % من عرض الفاصل بطريقة  
سهلة باستخدام قطعة خشبية ذات نهاية ملساء .

- مادة لحشو الفواصل من مركب واحد بلون رمادي (خرطوشة الومينيوم)  
( :  
مادة مطاطية لحشو جميع أنواع الفواصل الرأسية والأفقية من مركب واحد  
أسانها من البولي يوريثان .  
ذات مقاومة جيدة للكثيرية والقطريبات وكيماويات الصرف الصحي ومياه  
الشرب وللعوامل الجوية.

معدل الاستهلاك لفاصل ٢\*٢ سم ١,٥ متر طولي لخرطوشة ٦٠٠ مللي

# الخامات الأساسية



حديد التسليح – قطاعات إنشائية وكريстал – صاج معرج مجلفن ملون
الأسمنت
الخرسانة الجاهزة
إضافات للخرسانة لتحسين قابلية التشغيل
مواد ترميم وتقوية المنشآت
حشو الفواصل الانشائية (تده/انكماش/هيوما)
<b>الطوب</b>
الركام
الجبس
الجير

## الطوب الاسمنتي-وردي-خفيف

النوع	الوحدة	يناير	فبراير	مارس	أبريل	مايو	يونيو	يوليو	أغسطس	سبتمبر	أكتوبر	نوفمبر	ديسمبر
أسمنت مصمت ٦×١٢×٢٥ سم	الف طوبية	١٤٠٠,٠											
أسمنت مفرغ ٢٠×٢٠×٤٠ سم		٨٠٠٠,٠											
أسمنت مفرغ ١٢×٢٠×٤٠ سم		٦٠٠٠,٠											
وردي ٦×١٢×٢٥ سم		٢٧٦٠,٠											
خفيف (كثافة ٥٥٠ كجم/م <sup>٣</sup> ) ٢٠×٢٠×٦٠ سم	٣م	١٣٦٨,٠											

الإسعار من قوائم بعض الشركات المنتجة - الأسعار شاملة الضرائب دون النقل

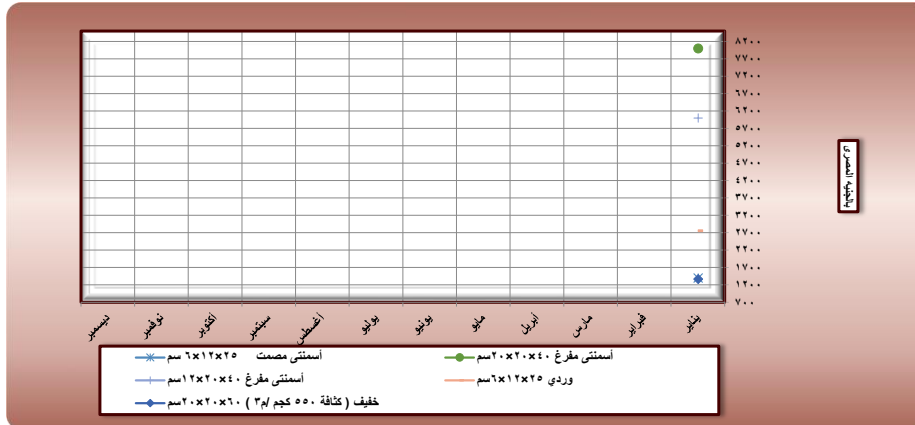

## معدل تغير سعر الطوب الاسمنتي بين ماسي ٢٠٢٢-٢٠٢٣

عام ٢٠٢٢	السعر	معدل التغير	مصمت ٦×١٢×٢٥ سم	مفرغ مقاس ٢٠×٢٠×٤٠ سم	معدل التغير	السعر
يناير	١١٠٠	٢٧,٣%	٥٢٥٠	٥٠٠٠	٢٠,٠%	
فبراير	١١٠٠		٥٢٥٠	٥٠٠٠		
مارس	١١٠٠		٥٢٥٠	٥٠٠٠		
أبريل	١١٦٠		٥٢٥٠	٥٢٥٠		
مايو	١١٦٠		٥٢٥٠	٥٢٥٠		
يونيو	١١٦٠		٥٢٥٠	٥٢٥٠		
يوليو	١١٦٠		٥٢٥٠	٥٢٥٠		
أغسطس	١١٦٠		٥٣٥٠	٥٣٥٠		
سبتمبر	١١٦٠		٥٣٥٠	٥٣٥٠		
أكتوبر	١١٦٠		٥٣٥٠	٥٣٥٠		
نوفمبر	١٤٠٠		٥٨٠٠	٥٨٠٠		
ديسمبر	١٤٠٠		٥٨٠٠	٥٨٠٠		
المتوسط	١١٨٥		٥٣٠٤	٥٣٠٤		



### الطوب الأسمنتي

يتم تصنيع الطوب بطريقتين:-

- ١- كبس آلي تجفيف بالبخار وتعطي قوة تحمل عالية للطوبية ٢- كبس يدوي والتجفيف بالشمس للحوائط العادية .
- \* ويختلف السعر تبعاً لطريقة التصنيع والتجفيف .

- يستخدم في الحوائط المزدوجة عن طريق تركيب الأسياخ عبر هذه الفراغات ويتحمل ضغط حتى ٧٠ كجم / سم<sup>٢</sup>

### الطوب الخفيف

- يتميز بخفة الوزن لذا فهو يوفر من أحمال التصميم- عازل للحرارة .

- يستعمل للحوائط الداخلية والخارجية والبلاطات ذات الأعصاب

( الهوردي ) . الخ

- ويتم تصنيع الطوب الخفيف بالكبس الآلي والتجفيف بالبخار .

### الطوب الوردي

- قوة تحمله عالية للضغط ومقاوم للحريق و نسبة التشرّب لاتتعدى ١٣ % طبقاً للمواصفات الانجليزية والامانية ويفضل في طريقة التصنيع الكبس آلي والتجفيف بالبخار .

# الخامات الأساسية

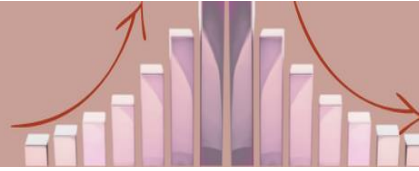

حديد التسليح – قطاعات إنشائية
وكريتل – صاج معرج مجلفن ملون
الأسمنت
الخرسانة الجاهزة
إضافات للخرسانة لتحسين قابلية التشغيل
مواد ترميم وتقوية المنشآت
حشو الفواصل الانشائية (تده/إنكماش/هيوما)
<b>الطوب</b>
الركام
الجبس
الجير

## الطوب طفلي

ديسمبر	نوفمبر	أكتوبر	سبتمبر	أغسطس	يوليو	يونيو	مايو	أبريل	مارس	فبراير	يناير	الوحدة	النوع
											٢٢٠٠٠	١٣×١٢×٢٥	مقاسات قياسية
											٩٠٠٠	٦×١١×٢٤	مقاسات خاصة
											١٥٠٠٠	١٢×١١×٢٤	

الأسعار من قوائم بعض الشركات المنتجة - الأسعار شاملة الضرائب دون النقل

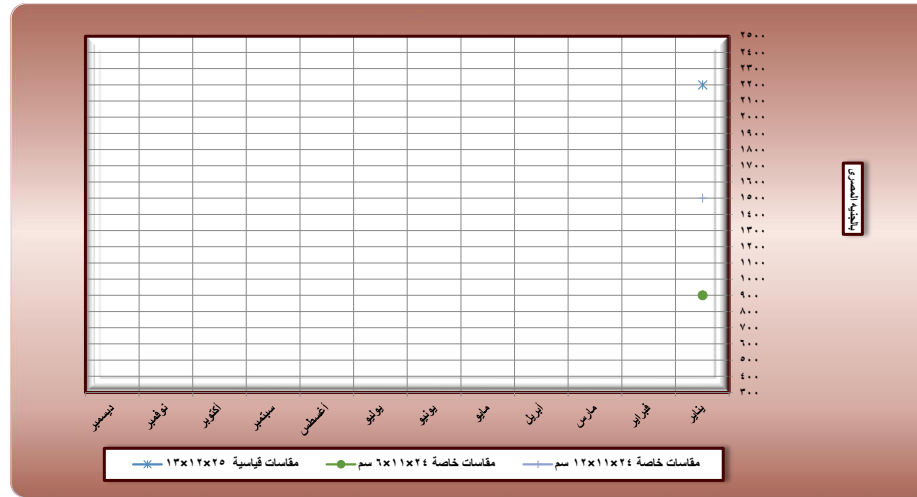

معدل تغير سعر الطوب الطفلي، ٦×١١×٢٤ سم بين عامي ٢٠٢٢-٢٠٢٣

عام ٢٠٢٢	السعر	معدل التغير
يناير	٨٠٠	%١٢,٥
فبراير	٨٠٠	
مارس	٨٠٠	
أبريل	٩٠٠	
مايو	٩٠٠	
يونيو	٩٠٠	
يوليو	٩٠٠	
أغسطس	٩٠٠	
سبتمبر	٩٠٠	
أكتوبر	٩٠٠	
نوفمبر	٩٠٠	
ديسمبر	٩٠٠	
المتوسط	٨٧٥	

### الطوب الطفلي

- تعتمد كثير من دول العالم على الطفلات في صنع الطوب اللازم للبناء
  - ونظراً لتواجد الطفلات الصحراوية بمصر فقد تم استغلال الطفلة في إنتاج الطوب الطفلي .
  - ومن مزايا الطوب الطفلي خفيف الوزن أنه:
  - يوفر من تكاليف الخرسانات
  - عازل للحرارة
  - عازل للصوت يقلل من الضوضاء .
  - قوة تحمل عالية ومقاوم للضغط .
- ويفضل في طريقة تصنيع الطوب الطفلي الخفيف أن يكون الكبس ألي والتجفيف بالبخار لكي يعطى المزايا السابق ذكرها.



# الخامات الأساسية



وزارة الإسكان والمرافق والمجمعات العمرانية  
قطاع الإسكان والمرافق  
الإدارة المركزية لمواد البناء

## الرمل

ديسمبر	نوفمبر	أكتوبر	سبتمبر	أغسطس	يوليو	يونيو	مايو	أبريل	مارس	فبراير	يناير	الوحدة	النوع
											٩٥,٠	٣م	حرش
											٨٥,٠		ناعم
الأسعار المتداوله بالسوق - الأسعار شاملة الضرائب دون النقل													

حديد التسليح - قطاعات إنشائية
وكريتل - صاج معرج مجلفن ملون
الأسمنت
الخرسانة الجاهزة
إضافات للخرسانة لتحسين قابلية التشغيل
مواد ترميم وتقوية المنشآت
حشو الفواصل الانشائية (تده/انكماش/هبوط)
الطوب
<b>الركام</b>
الجبس
الجير

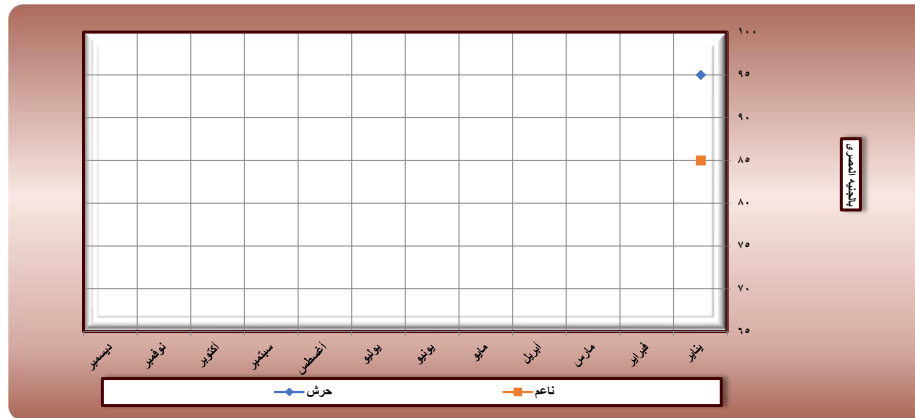

معدل تغير سعر الرمل الحرش بين ماسى ٢٠٢٢-٢٠٢٣

محل التقرير	السعر	عام ٢٠٢٢
يناير	٨٠	يناير
فبراير	٨٠	فبراير
مارس	٨٥	مارس
أبريل	٨٥	أبريل
مايو	٨٥	مايو
يونيو	٨٥	يونيو
يوليو	٨٥	يوليو
أغسطس	٨٥	أغسطس
سبتمبر	٨٥	سبتمبر
أكتوبر	٨٥	أكتوبر
نوفمبر	٨٥	نوفمبر
ديسمبر	٩٥	ديسمبر
المتوسط	٨٥	المتوسط

**الرمل**

- مادة حبيبية موجودة فى الطبيعة .
- يتكون الرمل من حبيبات معنوية ناعمة يتراوح قطره من ٠,٠٦٢٥ الى ٢مم .
- يستخدم الرمل الخشن فى أعمال الخرسانة والمهاتى والناعم فى أعمال المحارة والتشطيبات.
- وهو المادة الخام الرئيسية لصناعة الزجاج ويدخل فى صناعة السيراميك .

الرمل الخشن

الرمل الناعم

# الخامات الأساسية

## الزلط

النوع	الوحدة	يناير	فبراير	مارس	أبريل	مايو	يونيو	يوليو	أغسطس	سبتمبر	أكتوبر	نوفمبر	ديسمبر
عادة	م <sup>٣</sup>	١٩٠,٠											
مخصوص		٢٠٠,٠											
فينو		٢٧٥,٠											
سن ٢ - م <sup>٣</sup> ٢٢		٢١٠,٠											

الأسعار المتتواله بالسوق - الأسعار شاملة الضرائب دون النقل

حديد التسليح - تقاطعات إنشائية وكريتل - صاج مرصج مجلفن ملون
الأسمنت
الخرسانة الجاهزة
إضافات للخرسانة لتحسين قابلية التشغيل
مواد ترميم وتقوية المنشآت
حشو الفواصل الانشائية (صده/انكماش/هيوما)
الطوب
الركام
الجبس
الجير

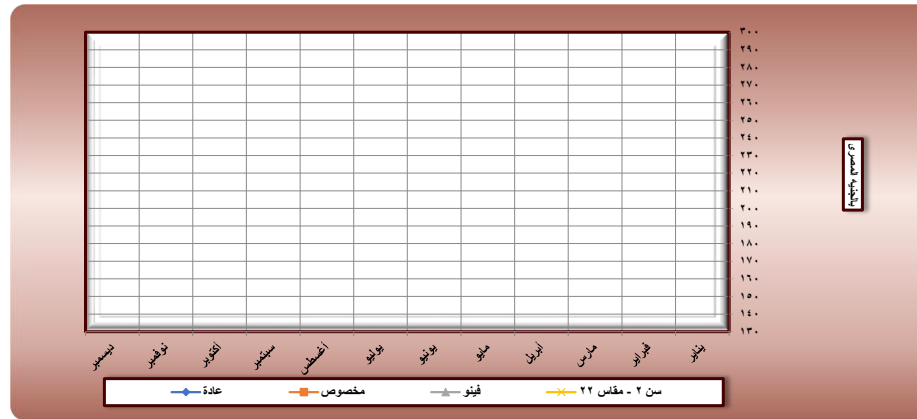

## معدل تغير سعر الزلط المخصوص بين عامي ٢٠٢٢-٢٠٢٣

عام ٢٠٢٢	السعر	معدل التغير
يناير	١٧٥	%١٤,٣
فبراير	١٧٥	
مارس	٢٠٠	
أبريل	٢٠٠	
مايو	٢٠٠	
يونيو	٢٠٠	
يوليو	٢٠٠	
أغسطس	٢٠٠	
سبتمبر	٢٠٠	
أكتوبر	٢٠٠	
نوفمبر	٢٠٠	
ديسمبر	٢٠٠	
المتوسط	١٩٦	

**الزلط**  
- هو مكون أساسي للخرسانة ومادة قوية تتحمل الاحمال الواقعة عليها.  
- أفضل أنواع الزلط هو الزلط الفولى واصغرها ثم الزلط الفينو حيث يعطى المقاومة المطلوبة لو كان خالى من الكسور والطفلة والبودرة الحمراء .  
- يجب غسل الزلط من الاتربة والاملاح برشه بمياه نظيفة قبل الاستخدام  
- الاحجام الكبيرة نسبياً فى الزلط مثل زلط عاده تكون جيدة فى أعمال القواعد العادية والاصغر تكون أفضل للخرسانة المسلحة والاعادة .

**السن**  
- يطلق عليه مسمى (كسر الحجارة) وأفضل الانواع المستخرجة من صخر الدولوميت التارى .  
- يتم إنتاجه من محاجر أفضلها محاجر عتاقه بالسويس ويغطى أكثر من ٨٠% من استخدامه فى البناء على مستوى الجمهورية .  
- يوجد مقاسات مختلفة من السن وهى سن ٢ و ١ حتى سن ٦

# الخامات الأساسية



## الجبس

ديسمبر	نوفمبر	أكتوبر	سبتمبر	أغسطس	يوليو	يونيو	مايو	أبريل	مارس	فبراير	يناير	الوحدة	النوع
											١٣٠٠	الطن	فاخر للفرم والحليات والمصيص
											٩٠٠		مكلسن للتشغيل
الأسعار المتداوله بالسوق - الأسعار شاملة الضرائب دون النقل													

حديد التسليح - تقاطعات إنشائية
وكريتل - صاج معرج مجلفن ملون
الأسمنت
الخرسانة الجاهزة
إضافات للخرسانة لتحسين قابلية التشغيل
مواد ترميم وتقوية المنشآت
حشو الفواصل الإنشائية (تده/إنكماش/هيوط)
الطوب
الركام
الجبس
الجير

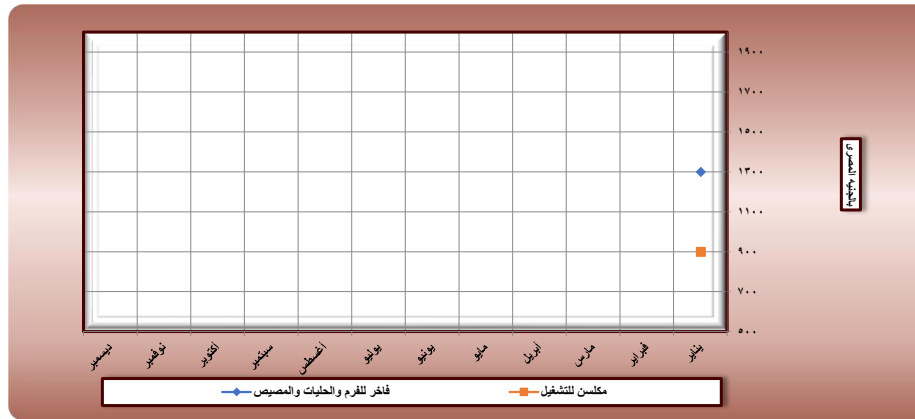

## معدل تغير سعر الجبس الفاخر للفرم والحليات بين ماسى ٢٠٢٢-٢٠٢٣

معدل التغير	السعر	عام ٢٠٢٣
٣٦,٨%	٩٥٠	يناير
	٩٥٠	فبراير
	١٠٠٠	مارس
	١٠٥٠	أبريل
	١٠٥٠	مايو
	١٠٠٠	يونيو
	١٠٠٠	يوليو
	١٠٠٠	أغسطس
	١٠٠٠	سبتمبر
	١٠٠٠	أكتوبر
	١١٠٠	نوفمبر
	١٣٠٠	ديسمبر
	١٠٣٣	المتوسط

## الجبس

- الجبس العادي (مكلسن للتشغيل) المعروف محلياً باسم الجبس البلدي ويكون متجانس اللون إما رمادي أو وردي خفيف مائل للصفرة. ويستعمل فى المحارة والبووج والأتوار وصناعة مواد البناء.  
- جبس فاخر للفرم والحليات والمصيص: يكون متجانس اللون أبيض ناصع ويستخدم فى الإسقف والكرانش والنحت..



جبس التشغيل

# الخامات الأساسية



حديد التسليح – قطاعات إنشائية وكريстал – صاج معرج مجلفن ملون
الأسمنت
الخرسانة الجاهزة
إضافات للخرسانة لتحسين قابلية التشغيل
مواد ترميم وتقوية المنشآت
حشو الفواصل الانشائية (تده/انكماش/هيوما)
الطوب
الركام
الجبس
<b>الجير</b>

## الجير

النوع	الوحدة	يناير	فبراير	مارس	أبريل	مايو	يونيو	يوليو	أغسطس	سبتمبر	أكتوبر	نوفمبر	ديسمبر
جير مطفأ لأعمال البناء	طن	٨٨٠											
الأسعار من قوائم بعض الشركات المنتجة - الأسعار شاملة الضرائب دون النقل													

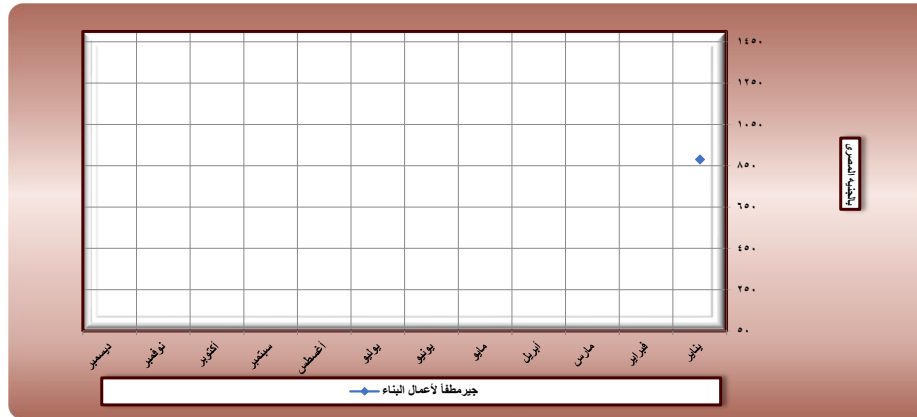

معدل تغير سعر الجير المطفأ لأعمال البناء بين عامي ٢٠٢٢-٢٠٢٣

عام ٢٠٢٢	السعر	معدل التغير
يناير	٨٠٠	%١٠,٠٠
فبراير	٨٠٠	
مارس	٨٠٠	
أبريل	٨٥٠	
مايو	٨٥٠	
يونيو	٨٥٠	
يوليو	٨٥٠	
أغسطس	٨٥٠	
سبتمبر	٨٥٠	
أكتوبر	٨٥٠	
نوفمبر	٨٥٠	
ديسمبر	٨٨٠	
المتوسط	٨٤٠	

### الجير

- جير المطفأ العادي:-

- يؤخذ من ناتج الجير الحي المطفي بالمياه ويجب الاستعمال إلا بعد ثمانية أيام من انتهاء عملية الأطفاء .
- هو ناتج من الجير الحي المطفأ بمياه عادية وألا يكون قد مضى عليه أكثر من شهر من ساعة حرقه ولا يصرح باستعماله بأعمال البياض إلا بعد ١٥ يوم من انتهاء الأطفاء

## شركات : حديد تسليح وقطاعات كريتال وألواح صاج

م	الشركة	التليفون	الفاكس	العنوان	البريد الإلكتروني
١	غرفة الصناعات المعدنية	٢٥٧٧٤٦٦٧	٢٥٧٧٤٥٥٦	١٩٥ أش كورنيش النيل مبني اتحاد الصناعات المعدنية	<a href="mailto:cmieg@idsc.net.eg">cmieg@idsc.net.eg</a>
٢	 عديد عيز	٣٣٠٣٠٤٩٣	٣٣٠٥٨٨٦٨	١٠ شارع شهاب المهندسين	
٣	 بشاش للصلب BESHAY STEEL	٢١٨٠٠٥٩٢ ٢٦٢٠١٥٩٥	٢١٨٠٠٥٩٣	٦ شارع فريد سميكة مصر الجديدة	
٤	شركة المصريين	٠٣/٢٠٢٢٧٧١	٠٣/٢٠٢٢٧٩٩	ك ٢١ طريق مصر اسكندرية الصحراوي	
٥	شركة الجارحي	٣٧٠٩٤٩٨	٣٣٣٨٤٩٩٦		
٦	قوطة لدرفلة الصلب	٠٥٥٤/٤١٢٩٤٤	٠٥٥٤/٤١٢٩٤٠	المنطقة الصناعية العاشر من رمضان	
٧	شركة المركبي			٦ أكتوبر المنطقة الصناعية	<a href="http://www.elmarakbysteel.net">www.elmarakbysteel.net</a>
٨	شركة مصر آل عطية للصلب	٢٧١٦٧١٧	٤٧٨١٥٢٥		
٩	سرحان للصلب	٤٥٩٣٥٠١			
١٠	شركة السويس للصناعات الحديدية القومي	٠٦٢/٣٦١١٦٠			

## **تابع شركات : حديد تسليح وقطاعات كريتال وألواح صاج**

البريد الإلكتروني	العنوان	الفاكس	التليفون	الشركة	م
	المنطقة الصناعية بعنقة السويس		٢٦٣٦٥٣٨١	شركة مصر الوطنية للصلب	١١
	ش الدكتور المحروفي من البطل احمد عبد العزيز	٣٣٠٤١٤١٢	٣٣٤٧٣٦٩٩	شركة الجيوشي للصلب	١٢
	طريق مصر اسكندرية الزراعي قليب		٤٤٠٦٠٩١٨	شركة العتال الوطنية(المخزن)	
				العشرى للصلب	١٣

## شركات الأسمنت

م	الشركة	التليفون	الفاكس	العنوان	البريد الإلكتروني
١		٢٥٠١٠٧٩٧ ٢٥٠١٠٧٩٥ ٢٥٠١٠١١٩	٢٥٠١١٤٦٤ ٢٥٠١٠١٠٨ ٢٥٠١٠٧٩٧	التبين- حلوان	
٢	 أسمنت طره Tourah Cement HEIDELBERGCEMENT Group	٢٥٩٤٦٧٠٩	٢٥٩٤٦٧٢٧	٣٥-ش معروف عمارة المصرف المتحد رمسيس	
٣	 الخرسانة للأسمنت EL-ARISHCEMENT الجودة - الإقتصاد	٢٢٦٠٥٢٩٩ ٢٢٦٠٥٦٩٩	٢٢٦٠٥١٨٨	امتداد شارع رمسيس- مدينة نصر	<a href="http://www.elarishcement.com">www.elarishcement.com</a>
٤	 سيناء للأسمنت الأبيض sinaiwhitecement aalborgportland CEMENTIR HOLDING	٢٧٥٤٢٧٦١ ٢٧٥٤٢٧٦٢	٢٧٥٤٣٢٧٥	٦٠٤ش الصفا - المعادى الجديدة - القاهرة	

## شركات الخرسانة الجاهزة

م	الشركة	التليفون	الفاكس	العنوان	البريد الإلكتروني
		٢٢٦١٦٧٨٧	٢٢٦١٤٧٩٨	٣٤ شارع عدلي القاهرة	

## شركات مواد اضافات الخرسانة - مواد لترميم الخرسان والبياض

م	الشركة	التليفون	الفاكس	العنوان	البريد الإلكتروني
١		٣٥٨٥٤٠٨٤	٣٥٨٥٩٨٥٨	٣١٩ شارع الهرم الجيزة ٦ شارع إسكندر إبراهيم ميامي الاسكندرية	<a href="http://www.cmbgroup.org">www.cmbgroup.org</a>



## شركات الطوب الطفلى والوردى

البريد الالكترونى	العنوان	رقم الفاكس	رقم التليفون	الشركات	٩
<a href="mailto:info@elamarmasr.com">info@elamarmasr.com</a>	البدرشين ش قصر الثقافة متفرع من شارع النيل السعيد عمارة ٢ الدور الرابع	٣٨٠٣٦٩٨٧	٣٨٠٣٦٩٨٦	 Al Amaar Masr للمساوالت و التوريدات العائمه	٣
	٣ ش عبدالله نور أول المرغنى روكسى مصر الجديدة	٢٤١٩٨٦٧٦	٢٢٩٠٩٠٨٥ ٢٤١٨١٠١٦	شركة سنوحى	٤

## شركات الطوب الاسمنتى والرملى

البريد الالكتروني	العنوان	رقم الفاكس	رقم التليفون	الشركات	٩
	ش مراد - الجيزة امام مديرية الامن		١,٠٠٥E+٠٩	شركة طوبلاط 	٢
<a href="mailto:sales@unicrete.net">sales@unicrete.net</a>	١٢٧ اش البساتين العمومى - البساتين - القاهرة	٢٧٠٢٢١٠٦	٢٧٠٣٣٧٣٢ ٢٧٠٢٠٥٠١	 UNICRETE Helmy Abdel-Raouf	٣
<a href="mailto:elmasrycompany@yahoo.com">elmasrycompany@yahoo.com</a>	ك ٢٦ طريق مصر اسكندرية الصحراوى بعد مدارس بريليانس	٣٣٧٨٤٠٦٠	٣٣٧٨٤٠٦٠ ٠١٠٠٦٦٧٩٥٠ ١	 Egyptian American Co. الشركة المصرية الامريكية	٤
	القاهرة كورنيش النيل برج السرايا - المعادى شقة ٨ بجوار مستشفى السلام الدولى	٢٥٢٧٧٧٩٧	٢٥٢٧٧٧٩٠ ٢٥٢٧٧٧٩١ ٢٥٢٧٧٧٩٣	 DELTA BLOCK	٥
	نهيا - الجيزة - الطريق الأبيض أمام مصانع الأنابيب		٠١٠٠٣٢٢٢٣٨ ٧	 العالمية للصناعات والخرسانة والطوب الاسمنتى	٦
	المنطقة الصناعية - ثالث القاهرة الجديدة - محافظة القاهرة		٠١١٣٧٢٥٥٥٥	مصنع القاهرة الجديدة	٧

## شون الركام

البريد الالكترونى	العنوان	رقم الفاكس	رقم التليفون	الاسم	٤
<a href="mailto:info@hamco.com.org">info@hamco.com.org</a>	شماليات أكتوبر		٠١١١١٧٥٢٤٠ .	شونة مكتب أولاد الشيخ	١
	عرب غنيم		٠١١٤٣٤٦٧٨٦٣	شونة حلوان	٢
	التسعين الشمالي		٠١٢٧٦٦٩٠٥٠ .	شونة عبد الهادى	٣
	الدائري		٠١٢٢٢٢٥٣٦٣ ٤ ٠١٢٢١٧٣١٧٦	شونة الحاج/ احمد حسن	٤

# التكسيات

2023



## ثانياً: أسعار التكسيات والأرضيات خلال عام ٢٠٢٣ بلاط موزايكو حصو رخام

النوع	المقاس	الوحدة	يناير	فبراير	مارس	أبريل	مايو	يونيو	يوليو	أغسطس	سبتمبر	أكتوبر	نوفمبر	ديسمبر
حصوة كرازة	٣٠×٣٠×٣ سم	متر مربع	١١٠,٠											
			١١٥,٠											
			١٠٥,٠											
حصوة كرازة	٢٥×٢٥×٢ سم	متر مربع	١٠٠,٠											
			١٠٥,٠											
			٩٥,٠											

الأسعار من قوائم بعض الشركات المنتجة دون نسب الخصم - الأسعار شاملة الضرائب دون النقل

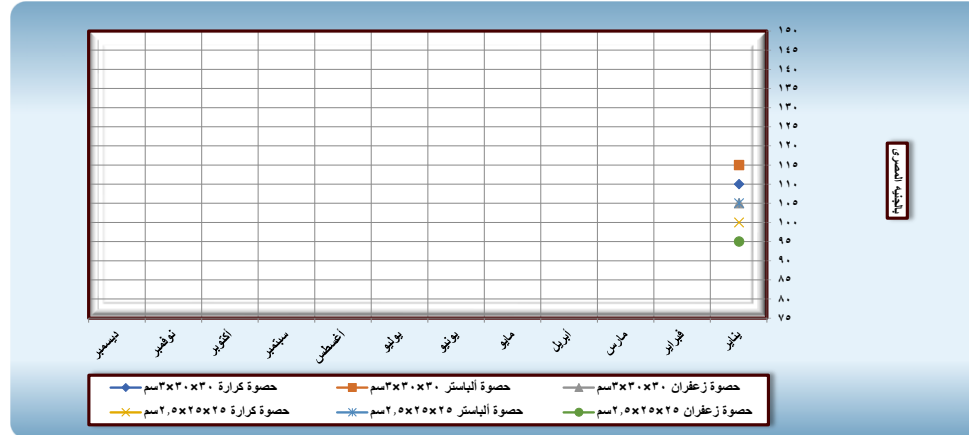

## معدل تغير سعر بلاط موزيكاو ٣٠×٣٠×٣ سم بين عامي ٢٠٢٢-٢٠٢٣

عام ٢٠٢٢	حصوة كرازة		حصوة الباستر	
	السعر	معدل التغير	السعر	معدل التغير
يناير	٩٠	%٢٧,٨	٩٤	%١١,٧
فبراير	٩٣		٩٧	
مارس	٩٣		٩٧	
أبريل	٩٨		١٠٢	
مايو	٩٨		١٠٢	
يونيو	٩٨		١٠٢	
يوليو	٩٨		١٠٢	
أغسطس	٩٨		١٠٢	
سبتمبر	١٠٥		١١٠	
أكتوبر	١٠٧		١١٢	
نوفمبر	١٠٧		١١٢	
ديسمبر	١١٠		١١٥	
المتوسط	١٠٠		١٠٣,٩٢	

## بلاط موزايكو حصو رخام

- تسمى البلاط حسب نوع الحصوة المستخدمه (الباستر- كرازة- زعفران)
- يتم تشكيل الخلطة بمكونات ( اسمنت - ماء -بوردرة رخام - حصوة رخام)
- يستخدم بلاط الموزايكو داخلي في ارضيات الغرف والممرات وهو بلاط مربع يتراوح سمكه بين ٢-٣ سم



زعفران اسود



البلاط
السيراميك
الرخام
الجرانيت
معجون ومون ايبوكسية للأرضيات الصناعية
ارضيات خضيبية ( □ × )
ارضيات الفينيل
ارضيات مرتفعة
كسوة قواميه للأسقف والواجهات
تكسيات كلاينج للواجهات
تكسيات أسفال الواجهات والأسوار

## بلاط شطف رخام

التنوع	المقاس	الوحدة	يناير	فبراير	مارس	أبريل	مايو	يونيو	يوليو	أغسطس	سبتمبر	أكتوبر	نوفمبر	ديسمبر
كرارة	٤٠ × ٤٠ سم	متر مربع	١٩٥,٠											
كرارة	٣٠ × ٣٠ سم		١٦٦,٠											
ألياستر	٣٠ × ٣٠ سم		١٨٠,٠											

الأسعار من قوائم بعض الشركات المنتجة دون نسب الخصم - الأسعار شاملة الضرائب دون النقل



معدل تغير سعر بلاط شطف رخام بين عامي ٢٠٢٢-٢٠٢٣

عام ٢٠٢٢	كرارة ٤٠ × ٤٠ سم	كراترة ٣٠ × ٣٠ سم	ألياستر ٣٠ × ٣٠ سم
يناير	١٤٠	١٤٥	١٤٥
فبراير	١٤٥	١٤٥	١٤٥
مارس	١٤٥	١٤٥	١٤٥
أبريل	١٦٠	١٤٥	١٤٥
مايو	١٦٠	١٤٥	١٤٥
يونيو	١٦٠	١٤٥	١٤٥
يوليو	١٦٠	١٤٥	١٤٥
أغسطس	١٦٠	١٤٥	١٤٥
سبتمبر	١٧٠	١٤٥	١٤٥
أكتوبر	١٧٥	١٤٥	١٤٥
نوفمبر	١٧٥	١٤٥	١٤٥
ديسمبر	١٨٠	١٤٥	١٤٥
المتوسط	١٦٠,٨٣	١٤٥	١٤٥

### بلاط شطف الرخام

- هو نوع متميز من الارضيات حيث يوضع في مونه الخلطة الاسمنتية قطع شطف الرخام بكامل مسطح البلاطه من نوع معين من الرخام  
- يستخدم بلاط شطف الرخام لتكسيه ارضيات الشقق والمكاتب والمداخل والفنادق والكافيتيريات وطرفات المدارس



البلاط
السيراميك
الرخام
الجرانيت
معمون ومون ايبوكسية للارضيات الصناعية
ارضيات خضبية ( □ × )
ارضيات الفينيل
ارضيات مرتفعة
كسوة قراميد للأسقف والواجهات
تكسيات كلاينج للواجهات
تكسيات أسفال الواجهات والأسوار

## بلاط أسطح أسمنتى

التاريخ	ديسمبر	نوفمبر	أكتوبر	سبتمبر	أغسطس	يوليو	يونيو	مايو	أبريل	مارس	فبراير	يناير	الوحدة	المعيار	النوع
												٥٧,٠	متر مربع	٢,٥×٢,٥×٢,٥ سم	بلاط أسطح أسمنتى
												٧٣,٠		٤×٤×٤٠ سم	

الأسعار من قوائم بعض الشركات المنتجة دون نسب الخصم - الأسعار شاملة الضرائب دون النقل

البلاط
السيراميك
الرخام
الجرانيت
معمون ومون ايبوكسية للارضيات
الصناعية
ارضيات خشبية ( □ × )
ارضيات الفينيل
ارضيات مرتفعة
كسوة قراميد للأسقف والواجهات
تكسيات كلاينج للواجهات
تكسيات أسفال الواجهات والأسوار

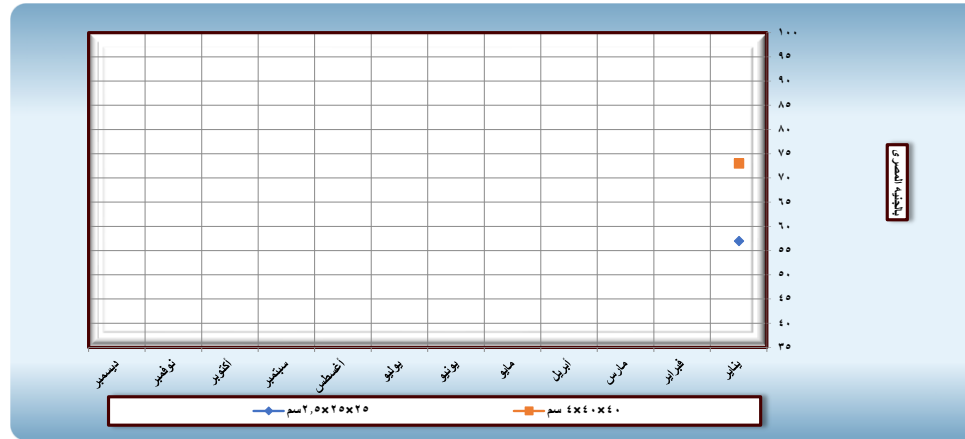

## معدل تغير سعر بلاط أسطح أسمنتى

بين عامى ٢٠٢٢-٢٠٢٣

التاريخ	٢٠٢٢ عام		٢٠٢٣ عام	
	السعر	معدل التغير	السعر	معدل التغير
يناير	٤٧,٠٠٠	%٢١,٣	٦٠,٠٠٠	%٢١,٧
فبراير	٥٠,٠٠٠		٦٣,٠٠٠	
مارس	٥٠,٠٠٠		٦٣,٠٠٠	
أبريل	٥٣,٠٠٠		٦٧,٠٠٠	
مايو	٥٣,٠٠٠		٦٧,٠٠٠	
يونيو	٥٣,٠٠٠		٦٧,٠٠٠	
يوليو	٥٣,٠٠٠		٦٧,٠٠٠	
أغسطس	٥٣,٠٠٠		٦٧,٠٠٠	
سبتمبر	٥٣,٠٠٠		٦٧,٠٠٠	
أكتوبر	٥٥,٠٠٠		٧٠,٠٠٠	
نوفمبر	٥٥,٠٠٠		٧٠,٠٠٠	
ديسمبر	٥٧,٠٠٠		٧٣,٠٠٠	
المتوسط	٥٢,٦٧		٦٦,٧٥	

## بلاط أرضية (٣٠×٤٠×٤٠ سم)

التنوع	الوحدة	يناير	فبراير	مارس	أبريل	مايو	يونيو	يوليو	أغسطس	سبتمبر	أكتوبر	نوفمبر	ديسمبر
اشكال ساند بلاست	متر مربع	٢٤٠,٠٠											
بلاط أرضية اشكال لون واحد		٢٣٠,٠٠											
حجاري		١٦٥,٠٠											
أحمر مجلي		١٠٠,٠٠											
أصفر مجلي		١٠٥,٠٠											

الأسعار من قوائم بعض الشركات المنتجة دون نسب الخصم - الأسعار شاملة الضرائب دون النقل

## معدل تغير سعر بلاط أرضية (٣٠×٤٠×٤٠ سم) بين عامي ٢٠٢٢-٢٠٢٣

عام ٢٠٢٢	اشكال ساند بلاست	أحمر مجلي	معدل التغير	السعر	معدل التغير	السعر
يناير	١٦٥,٣٠	٩٥,٠٠	%٤٥,٢	٨٩,٠٠	%١٢,٤	
فبراير	١٧١,٠٠	٩٢,٠٠				
مارس	١٧١,٠٠	٩٢,٠٠				
أبريل	١٨٠,٠٠	٩٥,٠٠				
مايو	١٨٠,٠٠	٩٥,٠٠				
يونيو	١٨٠,٠٠	٩٥,٠٠				
يوليو	١٨٠,٠٠	٩٥,٠٠				
أغسطس	١٨٠,٠٠	٩٥,٠٠				
سبتمبر	٢٠٧,٠٠	٩٥,٠٠				
أكتوبر	٢١٥,٠٠	٩٧,٠٠				
نوفمبر	٢٢٥,٠٠	٩٧,٠٠				
ديسمبر	٢٤٠,٠٠	١٠٠,٠٠				
المتوسط	١٩١,١٩	٩٤,٧٥				

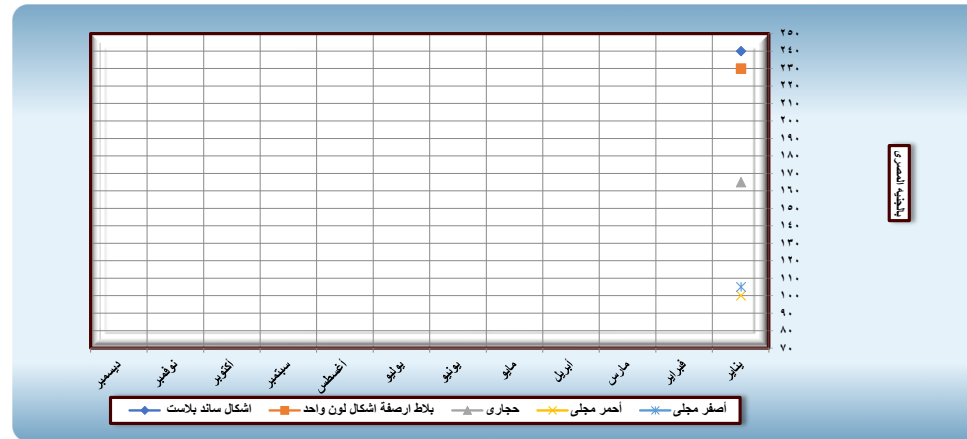

معدل التغير

اشكال ساند بلاست - بلاط أرضية اشكال لون واحد - حجاري - أحمر مجلي - أصفر مجلي

### بلاط أرضية

يوجد عدة أنواع من بلاط الأرضية تختلف حسب طريقة التصنيع والصلب النهائي

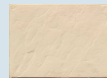

حجاري



ساند بلاست



أصفر وأحمر مجلي

البلاط
السيراميك
الرخام
الجرانيت
مجموع ومون ايبوكسية للأرضيات الصناعية
أرضيات خشبية ( □ × )
أرضيات الفينيل
أرضيات مرتفعة
كسوة قواميه للأسقف والواجهات
تكسيات كلاينج للواجهات
تكسيات أسفال الواجهات والأسوار



بلاط أرضية أنترلوك أشكال مقاس (١٠×٢٠×٢٠سم) - مقاس (٢٠×٢٠×٢٠سم)

التنوع	الوحدة	يناير	فبراير	مارس	أبريل	مايو	يونيو	يوليو	أغسطس	سبتمبر	أكتوبر	نوفمبر	ديسمبر
رمادي	متر مربع	٧٥,٠											
أحمر		٧٨,٠											
أصفر		١١٠,٠											

الأسعار من قوائم بعض الشركات المنتجة دون نسب الخصم - الأسعار شاملة الضرائب دون النقل

البلاط
السيراميك
الرخام
الجرانيت
مجموع ومون ايبوكسية للأرضيات الصناعية
أرضيات خضبية ( □ × )
أرضيات الفينيل
أرضيات مرتفعة
كسوة قراميد للأسقف والواجهات
تكسيات كلاينج للواجهات
تكسيات أسفال الواجهات والأسوار

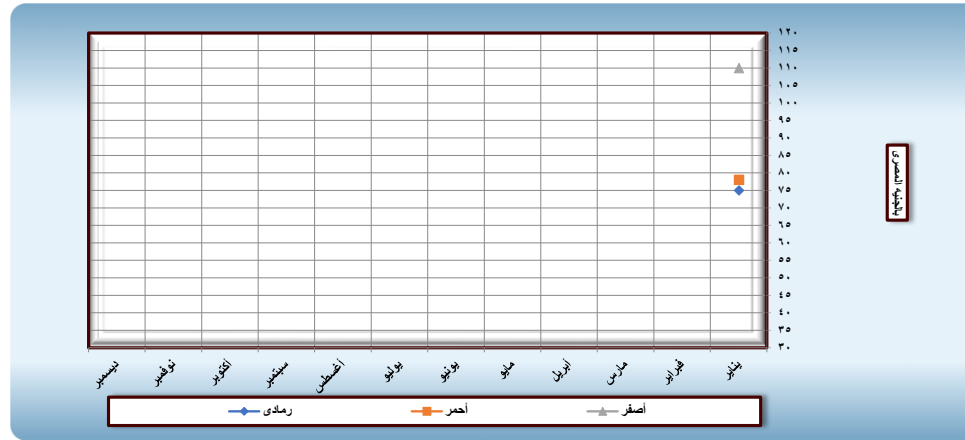

معدل تغير سعر بلاط أشكال مقاس (١٠×٢٠×٢٠سم) ومقاس (٢٠×٢٠×٢٠سم) بين ماسي ٢٠٢٢-٢٠٢٣

عام ٢٠٢٢	رمادي		أحمر	
	السعر	معدل التغير	السعر	معدل التغير
يناير	٦٧,٠٠	%١١,٩	٧٠,٠٠	%١١,٤
فبراير	٦٧,٠٠		٧٠,٠٠	
مارس	٦٧,٠٠		٧٠,٠٠	
أبريل	٧٣,٠٠		٧٥,٠٠	
مايو	٧٣,٠٠		٧٥,٠٠	
يونيو	٧٣,٠٠		٧٥,٠٠	
يوليو	٧٣,٠٠		٧٥,٠٠	
أغسطس	٧٣,٠٠		٧٥,٠٠	
سبتمبر	٧٣,٠٠		٧٥,٠٠	
أكتوبر	٧٥,٠٠		٧٨,٠٠	
نوفمبر	٧٥,٠٠		٧٨,٠٠	
ديسمبر	٧٥,٠٠		٧٨,٠٠	
المتوسط	٧٥,٠٠		٧٤,٥٠	

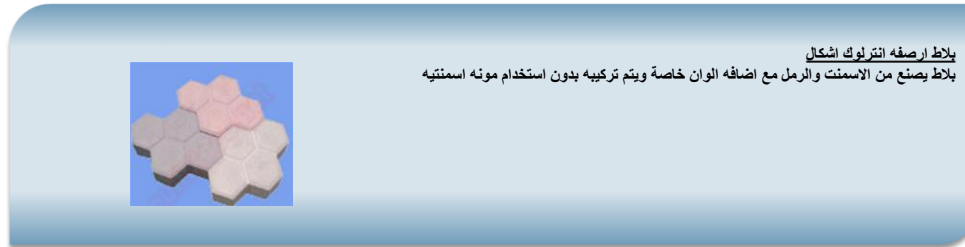

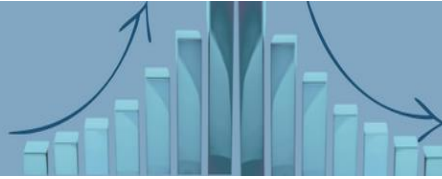

## البردورات

التنوع	اللون	المقاس	الوحدة	يناير	فبراير	مارس	أبريل	مايو	يونيو	يوليو	أغسطس	سبتمبر	أكتوبر	نوفمبر	ديسمبر	
حدايق	رمادي	٥٠×٢٥×٨ سم	متر طولي	٣٢,٠												
	احمر															
	اصفر															
متوسط	رمادي	٥٠×٣٠×١٥/١٢ سم	متر طولي	٥٢,٠												
	احمر															
	اصفر															

الأسعار من قوائم بعض الشركات المنتجة دون نسب الخصم - الأسعار شاملة الضرائب دون النقل

الجلط
السيراميك
الرخام
الجرانيت
مجموع ومون ايبوكسية للأرضيات الصناعية
أرضيات خضبية ( □ × )
أرضيات الفينيل
أرضيات مرتفعة
كسوة قراميد للأسقف والواجهات
تكسيات كلاينج للواجهات
تكسيات أسفال الواجهات والأسوار

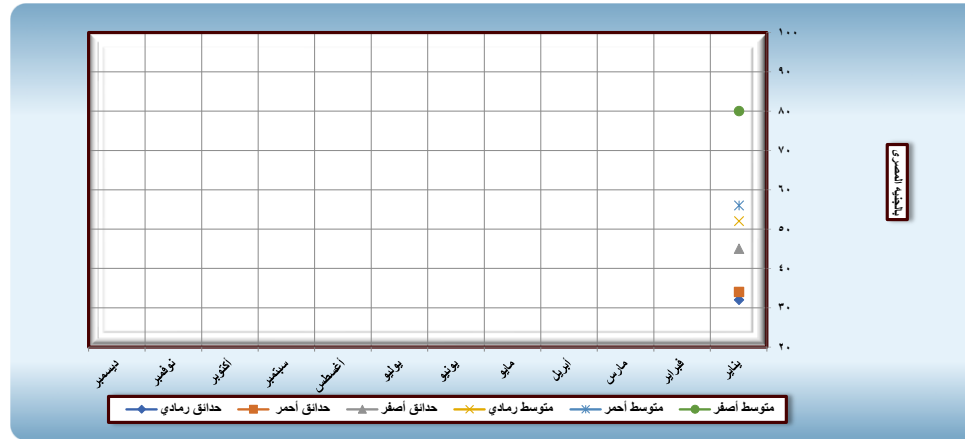

## معدل تغير سعر البردورات بين عامي ٢٠٢٢-٢٠٢٣

عام ٢٠٢٢	بردورات حدايق رمادي	بردورات متوسط رمادي	معدل التغير	السعر	معدل التغير	السعر
يناير	٢٥,٠٠	٢٨,٠٠	%٢٨,٠	٤٤,٠٠	٤٤,٠٠	٤٤,٠٠
فبراير	٢٥,٠٠	٢٨,٠٠		٤٤,٠٠	٤٤,٠٠	٤٤,٠٠
مارس	٢٥,٠٠	٢٨,٠٠		٤٤,٠٠	٤٤,٠٠	٤٤,٠٠
أبريل	٢٨,٠٠	٢٨,٠٠		٤٧,٠٠	٤٧,٠٠	٤٧,٠٠
مايو	٢٨,٠٠	٢٨,٠٠		٤٧,٠٠	٤٧,٠٠	٤٧,٠٠
يونيو	٢٨,٠٠	٢٨,٠٠		٤٧,٠٠	٤٧,٠٠	٤٧,٠٠
يوليو	٢٨,٠٠	٢٨,٠٠		٤٧,٠٠	٤٧,٠٠	٤٧,٠٠
أغسطس	٢٨,٠٠	٢٨,٠٠		٤٧,٠٠	٤٧,٠٠	٤٧,٠٠
سبتمبر	٣٠,٠٠	٣٠,٠٠		٥٠,٠٠	٥٠,٠٠	٥٠,٠٠
أكتوبر	٣٢,٠٠	٣٢,٠٠		٥٢,٠٠	٥٢,٠٠	٥٢,٠٠
نوفمبر	٣٢,٠٠	٣٢,٠٠		٥٢,٠٠	٥٢,٠٠	٥٢,٠٠
ديسمبر	٣٢,٠٠	٣٢,٠٠		٥٢,٠٠	٥٢,٠٠	٥٢,٠٠
المتوسط	٢٨,٤٢	٢٨,٤٢		٤٧,٧٥	٤٧,٧٥	٤٧,٧٥

## سيراميك حوائط

التنوع	الوحدة	يناير	فبراير	مارس	أبريل	مايو	يونيو	يوليو	أغسطس	سبتمبر	أكتوبر	نوفمبر	ديسمبر
سم ٥٠×٢٥	متر مربع	٨٠,٠											
سم ٦٣×٣١		٩٨,٠											
سم ٦٣×٢٠		٩٢,٠											

الأسعار من قوائم بعض الشركات المنتجة دون نسب الخصم - الأسعار شاملة الضرائب دون النقل

البلاط
السيراميك
الرخام
الجرانيت
مجموع ومون ايبوكسية للارضيات
الصناعية
ارضيات خشبية ( □ × )
ارضيات الفينيل
ارضيات مرتفعة
كسوة قراميد للأسقف والواجهات
تكسيات كلاينج للواجهات
تكسيات أسفال الواجهات والأسوار

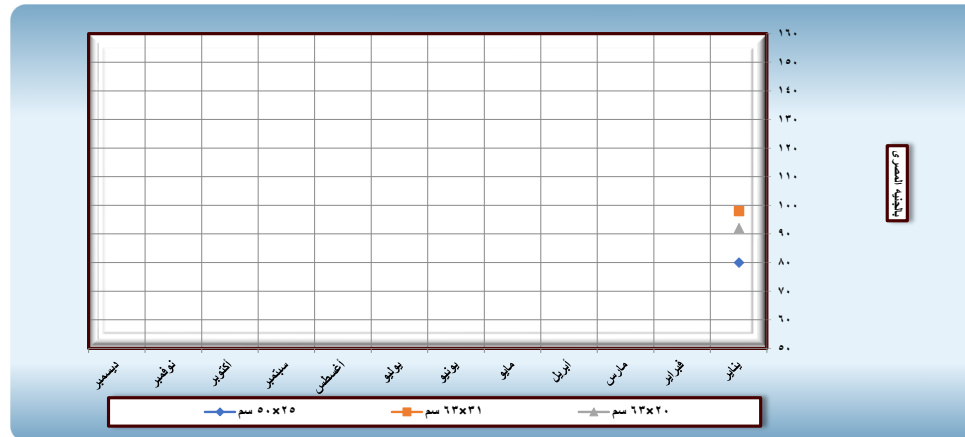

معدل تغير سعر سيراميك حوائط ٥٠×٢٥ سم بين عامي ٢٠٢٢-٢٠٢٣

عام ٢٠٢٢	السعر	معدل التغير
يناير	٦٣,٠٠	%٢٧,٠
فبراير	٦٤,٠٠	
مارس	٦٤,٠٠	
أبريل	٦٨,٠٠	
مايو	٧٠,٠٠	
يونيو	٧٠,٠٠	
يوليو	٧٠,٠٠	
أغسطس	٧٠,٠٠	
سبتمبر	٧٠,٠٠	
أكتوبر	٧٠,٠٠	
نوفمبر	٧٥,٠٠	
ديسمبر	٧٧,٠٠	
المتوسط	٦٩,٢٥	

### السيراميك

يتم تصنيع السيراميك على مرحلتين:

- الأولى: وهي عبارة عن تصنيع جسم البلاطة وتصنع من خليط من الطغلة وفلسبار ورمل زجاجي ويتم الكبس ألياً ثم يتم حرق جسم البلاطة في أفران خاصة.
- الثانية: الطبقة المزججة(جليز) أو الملونة ويتم رش جسم البلاطة بالطلاء المزجج ألياً ثم تدخل مرحلة الطباعة ثم مرحلة الحرق النهائي.

حوائط



## سيراميك أرضيات

التنوع	الوحدة	يناير	فبراير	مارس	أبريل	مايو	يونيو	يوليو	أغسطس	سبتمبر	أكتوبر	نوفمبر	ديسمبر
٦٠ × ٦٠ سم	متر مربع	٩٥,٠											
٥٠ × ٥٠ سم		٨٧,٠											
٤٠ × ٤٠ سم		٨٦,٠											

الأسعار من قوائم بعض الشركات المنتجة دون نسب الخصم - الأسعار شاملة الضرائب دون النقل

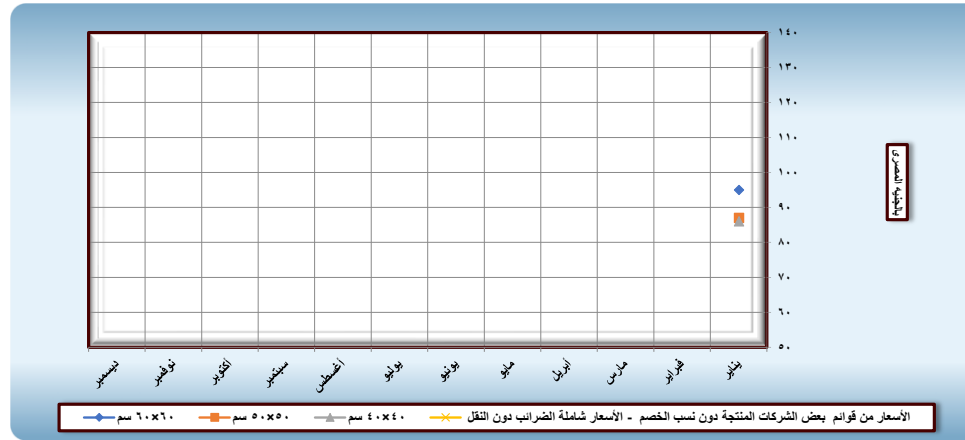

معدل تغير سعر سيراميك أرضيات ٤٠×٤٠ سم بين عامي ٢٠٢٢-٢٠٢٣

عام ٢٠٢٢	السعر	معدل التغير
يناير	٦٣,٠٠	٣٦,٥%
فبراير	٦٣,٠٠	
مارس	٦٣,٠٠	
أبريل	٦٧,٠٠	
مايو	٦٩,٠٠	
يونيو	٦٩,٠٠	
يوليو	٦٩,٠٠	
أغسطس	٦٩,٠٠	
سبتمبر	٦٩,٠٠	
أكتوبر	٦٩,٠٠	
نوفمبر	٧٢,٠٠	
ديسمبر	٧٤,٠٠	
المتوسط	٦٨,٠٠	

### السيراميك

يتم تصنيع السيراميك على مرحلتين:

- الأولى: وهي عبارة عن تصنيع جسم البلاطة وتصنع من خليط من الطفلة وفلسبار ورمل زجاجي ويتم الكبس ألياً ثم يتم حرق جسم البلاطة في أفران خاصة.
- الثانية: الطبقة المزججة (جليز) أو الملونة ويتم رش جسم البلاطة بالطلاء المزجج ألياً ثم تدخل مرحلة الطباخة ثم مرحلة الحرق النهائي.



أرضيات

الجبلاط
السيراميك
الرخام
الجرانيت
معمون ومون ايبوكسية للأرضيات الصناعية
أرضيات خشبية ( □ × )
أرضيات الفينيل
أرضيات مرتفعة
كسوة قراميد للأسقف والواجهات
تكسيات كلاينج للواجهات
تكسيات أسفال الواجهات والأسوار

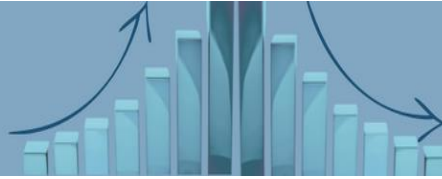

## الرخام (ترابيع)

التنوع	الوحدة	يناير	فبراير	مارس	أبريل	مايو	يونيو	يوليو	أغسطس	سبتمبر	أكتوبر	نوفمبر	ديسمبر
جلالة لايت	متر مربع	٤٠٠,٠٠											
جلالة عادة		٣٠٠,٠٠											
تريستا		٤٥٠,٠٠											
جلالة بقص		٤٠٠,٠٠											

ترابيع الرخام ٤٠ × ٤٠ × ٢ سم - الأسعار المتداولة بالسوق - الأسعار شاملة الضرائب دون النقل

الجبلاط
السيراميك
الرخام
الجرانيت
معمون ومون ايبوكسية للارضيات الصناعية
ارضيات خضبية ( □ × )
ارضيات الفينيل
ارضيات مرتفعة
كسوة قراميد للأسقف والواجهات
تكسيات كلاينج للواجهات
تكسيات أسفال الواجهات والأسوار

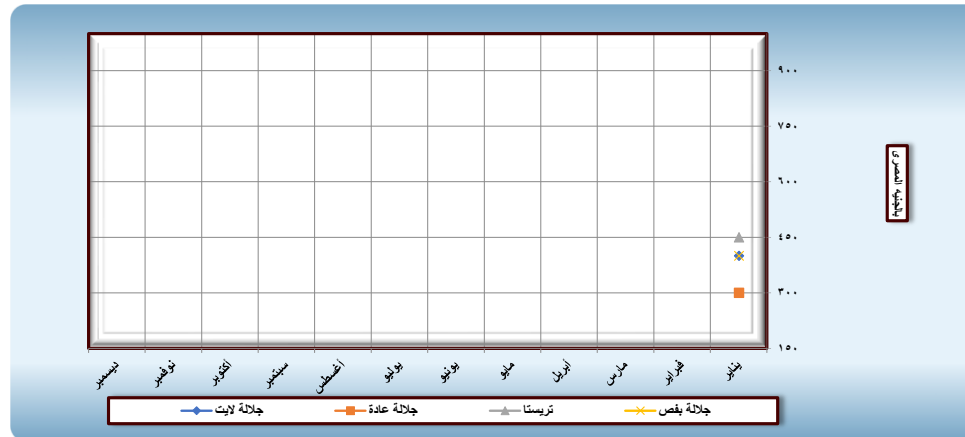

معدل تغير سعر رخام جلالة عادة بين ماسي ٢٠٢٢-٢٠٢٣

معدل التغير	السعر	عام ٢٠٢٢
%٨٠,٢	١٦٦,٥٠	يناير
	١٦٦,٥٠	فبراير
	١٦٦,٥٠	مارس
	١٩٠,٠٠	أبريل
	١٩٠,٠٠	مايو
	١٩٠,٠٠	يونيو
	١٩٠,٠٠	يوليو
	١٩٠,٠٠	أغسطس
	١٩٠,٠٠	سبتمبر
	١٩٠,٠٠	أكتوبر
	٢٠٠,٠٠	نوفمبر
	٢٠٠,٠٠	ديسمبر
	١٨٥,٧٩	المتوسط

### الرخام

- الرخام هو مايطبق على الصخور الجيرية المتحولة .
- يجب ان يكون الرخام خالي من العيوب والعروق المعدنية والشروخ أو الخدوش.
- يثبت الرخام عن طريق ملئ الفراغات خلفه بمونة اسمنت أو يثبت على كتات نحاس في حاله عمل كسوة الحوائط .



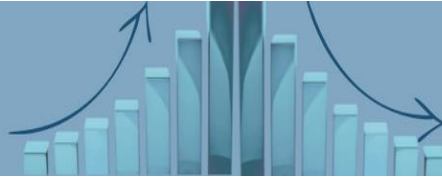

## رخام (درج)

التنوع	الوحدة	يناير	فبراير	مارس	أبريل	مايو	يونيو	يوليو	أغسطس	سبتمبر	أكتوبر	نوفمبر	ديسمبر
جلالة لايت	متر طولي	٢٧٠,٠٠											
جلالة عادة		٢٧٠,٠٠											
تريستا		٣٥٠,٠٠											
جلالة بفص		٣٠٠,٠٠											

درج سمك ٢/٤ سم-الأسعار المتداولة بالسوق - الأسعار شاملة الضرائب دون النقل

الجبلاط
السيراميك
الرخام
الجرانيت
معمون ومون ايبوكسية للارضيات الصناعية
ارضيات خضبية ( □ × )
ارضيات الفينيل
ارضيات مرتفعة
كسوة قراميد للأسقف والواجهات
تكسيات كلاينج للواجهات
تكسيات أسفال الواجهات والأسوار

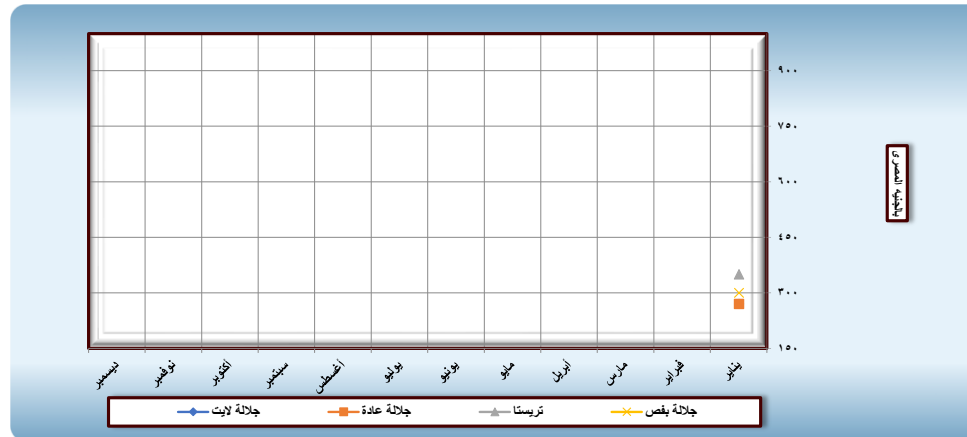

## معدل تغير سعر درج جلالة عادة بين ماسي ٢٠٢٢-٢٠٢٣

معدل التغير	السعر	عام ٢٠٢٢
١٠٩,٦%	١٢٨,٨٠	يناير
	١٢٨,٨٠	فبراير
	١٢٨,٨٠	مارس
	١٤٨,٠٠	أبريل
	١٤٨,٠٠	مايو
	١٤٨,٠٠	يونيو
	١٤٨,٠٠	يوليو
	١٤٨,٠٠	أغسطس
	١٤٨,٠٠	سبتمبر
	١٤٨,٠٠	أكتوبر
	١٥٥,٠٠	نوفمبر
	١٥٥,٠٠	ديسمبر
	١٤٤,٣٧	المتوسط

## الرخام

يستخدم في تكسية السلالم ومداخل الفنادق والبنوك والواجهات المياني.



## الجرانيت (تربيع)

التوع	الوحدة	يناير	فبراير	مارس	أبريل	مايو	يونيو	يوليو	أغسطس	سبتمبر	أكتوبر	نوفمبر	ديسمبر
أحمر أسوان	متر مربع	٦٦٠,٠٠											
فردى غزال		٦٦٠,٠٠											
حلايب		٤٥٠,٠٠											

تربيع الجرانيت ٦٠×٦٠×٢ سم- الأسعار المتداولة بالسوق - الأسعار شاملة الضرائب دون النقل

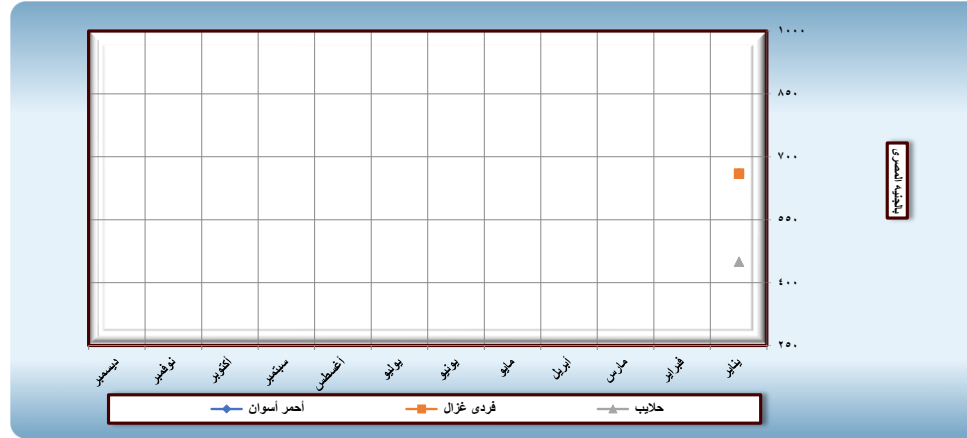

معدل تغير سعر تربيع جرانيت أحمر أسوان بين عامي ٢٠٢٢-٢٠٢٣

عام ٢٠٢٢	السعر	معدل التغير
يناير	٤٢٥,٠٠	٥٥,٣%
فبراير	٤٢٥,٠٠	
مارس	٤٢٥,٠٠	
أبريل	٤٥٠,٠٠	
مايو	٤٥٠,٠٠	
يونيو	٤٥٠,٠٠	
يوليو	٤٥٠,٠٠	
أغسطس	٤٥٠,٠٠	
سبتمبر	٤٥٠,٠٠	
أكتوبر	٤٥٠,٠٠	
نوفمبر	٤٧٠,٠٠	
ديسمبر	٤٧٠,٠٠	
المتوسط	٤٤٧,٠٨	

### الجرانيت

الجرانيت هو احد الاحجار المتصلده متكونه من الميكا والكوارتز والفلدسبار بنسب متساويه تكونت تحت ضغط عالي وحرارة مرتفعه خلال الالف السنين ويعتبر من أقوى الاحجار الصلده التي تتحمل العوامل الجوية والاحتكاكات . لذلك يفضل استخدامه في المطابخ والبنوك والقنادق .

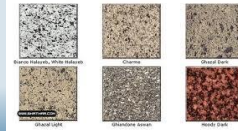

الجبلاط
السيراميك
الرخام
<b>الجرانيت</b>
معجون ومون ايبوكسية للارضيات الصناعية
ارضيات خضيبية ( □ × )
ارضيات الفينيل
ارضيات مرتفعة
كسوة قراميد للأسقف والواجهات
تكسيات كلاينج للواجهات
تكسيات أسفال الواجهات والأسوار

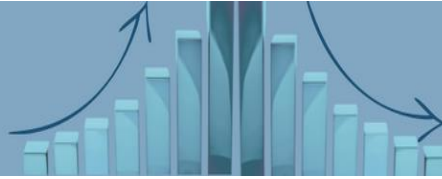

## الجرانيت (درج)

التوع	الوحدة	يناير	فبراير	مارس	أبريل	مايو	يونيو	يوليو	أغسطس	سبتمبر	أكتوبر	نوفمبر	ديسمبر
أحمر أسوان	متر طولي	٤٢٠,٠٠											
فردى غزال		٤٢٠,٠٠											
حلايب		٣٥٠,٠٠											

درج سمك ٢/٤ سم - الأسعار المتداولة بالسوق - الأسعار شاملة الضرائب دون النقل

البلاط
السيراميك
الرخام
<b>الجرانيت</b>
معمون ومون ايبوكسية للارضيات
الصناعية
ارضيات خضبية ( □ × )
ارضيات الفينيل
ارضيات مرتفعة
كسوة قراميد للأسقف والواجهات
تكسيات كلاينج للواجهات
تكسيات أسفال الواجهات والأسوار

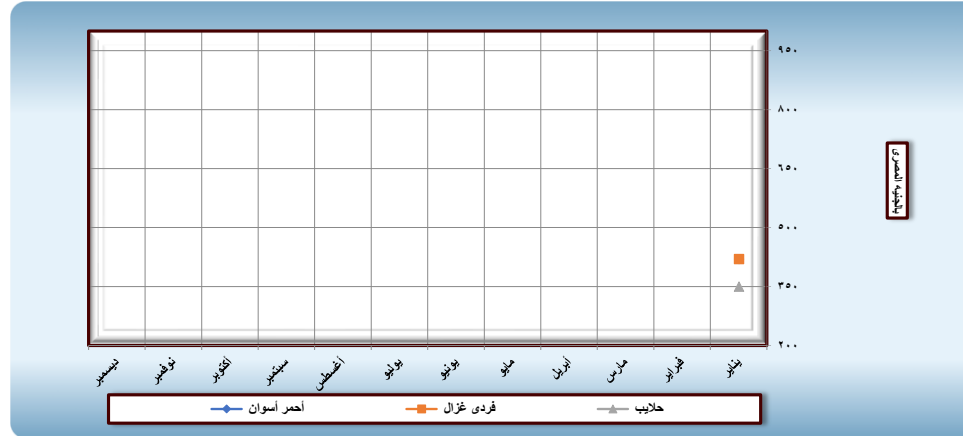

## معدل تغير سعر برج جرانيت أحمر أسوان بين ماسي ٢٠٢٢-٢٠٢٣

معدل التغير	السعر	عام ٢٠٢٢
٣٥,٥%	٣١٠,٠٠٠	يناير
	٣١٠,٠٠٠	فبراير
	٣١٠,٠٠٠	مارس
	٣٣٠,٠٠٠	أبريل
	٣٣٠,٠٠٠	مايو
	٣٣٠,٠٠٠	يونيو
	٣٣٠,٠٠٠	يوليو
	٣٣٠,٠٠٠	أغسطس
	٣٣٠,٠٠٠	سبتمبر
	٣٣٠,٠٠٠	أكتوبر
	٣٥٠,٠٠٠	نوفمبر
	٣٥٠,٠٠٠	ديسمبر
	٣٢٨,٣٣	المتوسط

**الجرانيت**  
الجرانيت هو احد الاحجار المتصلده متكونه من الميكا والكوارتز والفلدسبار بنسب متساويه تكونت تحت ضغط عالي وحرارة مرتفعه خلال الالف السنين ويعتبر من أقوى الاحجار الصلده التي تتحمل العوامل الجوية والاحتكاكات . لذلك يفضل استخدامه في المطابخ والبنوك والقنادق .





## معجون ومون ايبوكسية للأرضيات الصناعية

التنوع	الوحدة	يناير	فبراير	مارس	أبريل	مايو	يونيو	يوليو	أغسطس	سبتمبر	أكتوبر	نوفمبر	ديسمبر
معجون ايبوكسي مقاوم للكيميائيات	متر طولي	١٦٧,٢											
مونة ايبوكسية مقاومة للكيميائيات		٦٧,٣											
دهان ايبوكسي		٢٢٥,٧											

الأسعار من قوائم بعض الشركات المنتجة - الأسعار شاملة الضرائب دون النقل

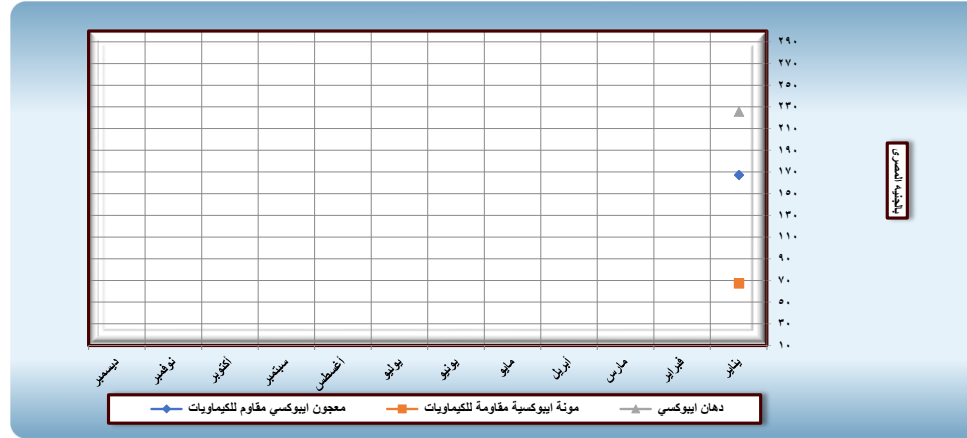

## معدل تغير سعر مونة ايبوكسية مقاوم للكيميائيات بين هاسي ٢٠٢٢-٢٠٢٣

الوحدة	يناير	فبراير	مارس	أبريل	مايو	يونيو	يوليو	أغسطس	سبتمبر	أكتوبر	نوفمبر	ديسمبر	المتوسط
معدل التغير	٦٤,٢%												
السعر	٤٠,٩٥	٤٠,٩٥	٤٠,٩٥	٤٧,٠٩	٤٧,٠٩	٥٤,١٥	٥٤,١٥	٥٤,١٥	٥٤,١٥	٥٤,١٥	٧٢,٦٥	٧٢,٦٥	٥٢,٧٦

معجون ايبوكسي لاصق غير قابل للتكاسخ:  
مطابق للمواصفات القياسية المصرية م ق م ٤١١٨  
عبارة عن مركبين يتم خلطهم جيدا قبل الاستخدام  
يستخدم في معجونة الأسطح الخرسانية والأسمنتية لتسويتها قبل أعمال الدهانات ايبوكسية  
ترميم وإصلاح سوك وزوايا السلالم والأعمدة والكمرات  
ملئ الشروخ والشقوق وأماكن تعشيش الخرسانية  
لحام معظم أنواع المواد على البارد مثل الحديد والخرسانة والرخام والخشب والبولي سترين  
معدل استهلاك ٧٠٠ جم/م<sup>٢</sup> / ٤٠٠ ميكرون  
مونة ايبوكسية ذاتية السيويلة:  
وفق المواصفات القياسية الأمريكية ASTM ٨٨١  
عبارة عن مونة ايبوكسية خالية من المذيبات تتكون من ثلاث مركبات: راتنج ايبوكسي ومصلب ايبوكسي ومواد مالئة منتقاه ويتم خلط المركبين الأولين أولا مع  
التقليب ثم يضاف المركب الأخير بالتدرج مع التقليب المستمر

الجبلاط
السيراميك
الرخام
الجرانيت
معجون ومون ايبوكسية للأرضيات الصناعية
ارضيات خضيبية ( □ × )
ارضيات الفينيل
ارضيات مرتفعة
كسوة قراميد للأسقف والواجهات
تكسيات كلاينج للواجهات
تكسيات أسفال الواجهات والأسوار

## ارضيات الخشبية

التنوع	الوحدة	يناير	فبراير	مارس	أبريل	مايو	يونيو	يوليو	أغسطس	سبتمبر	أكتوبر	نوفمبر	ديسمبر
الواح قشرة قرو أو زان سمك ٨م الماني معامل الاحتكاك c2	متر مسطح	٣٩٩											
		٢٧٢,٤٦											
		٢٩٥,٢٦											
		٣٠٢											
وزرة ٨سم سمك ١٠م	متر طولي	٥٧											
عود إكسوار	عدد	١٧١											

الأسعار من قوائم بعض الشركات المنتجة - الأسعار شاملة الضرائب دون النقل

### تكسيات خشب للارضيات (HDF) :-

تتكون الارضيات الخشبية من :

- ١- طبقة خارجية غير مرئية شديدة المقاومة و التحمل.
  - ٢- طبقة Laminat بأشكال متعددة و ألوان مختلفة.
  - ٣- طبقة H.D.F معالجة ضد الحرارة و الرطوبة.
  - ٤- طبقة سفلية عازلة للرطوبة
- القياسات الطول ١٢٠٠م ، العرض ١٩٥م ، السمك ٨م

مميزات الارضيات الخشبية HDF:

- ١- سهل التنظيف.
- ٢- لا يغير لونه.
- ٣- مقاوم للحرارة.
- ٤- مقاوم للصدمات.
- ٥- مقاوم للاحتكاك.
- ٦- مقاوم لرماد السجائر
- ٧- مقاوم للبقع

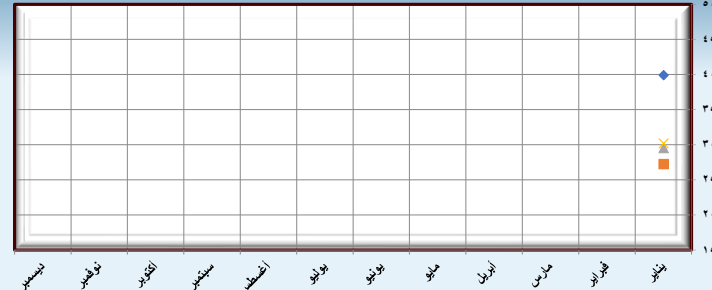

الواح قشرة قرو أو زان سمك ٨م الماني معامل الاحتكاك c٢  
الواح قشرة قرو أو زان سمك ٨م تركي كلاس ٢١  
الواح قشرة قرو أو زان سمك ٨م تركي كلاس ٣١  
الواح قشرة قرو أو زان سمك ٨م تركي كلاس ٣٢

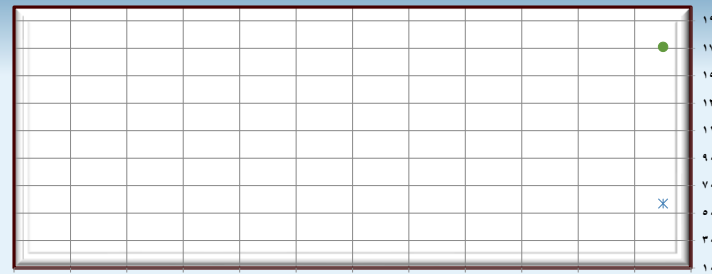

وزرة ٨سم سمك ١٠م متر طولي  
عود إكسوار العود

البلاط

السيراميك

الرخام

الجرانيت

معجون ومون ايبوكسية للارضيات

الصناعية

ارضيات خشبية X □ )

ارضيات الفينيل

ارضيات مرتفعة

كسوة قراميد للأسقف والواجهات

تكسيات كلاينج للواجهات

تكسيات أسفال الواجهات والأسوار

## ارضيات الفينيل

التاريخ	ديسمبر	نوفمبر	أكتوبر	سبتمبر	أغسطس	يوليو	يونيو	مايو	أبريل	مارس	فبراير	يناير	الوحدة	النوع
												١٠٠,٠٠	متر مسطح	فينيل مصري سمك ١,٨ مم
												٢١٠,٠٠	كجم	فينيل ألماني سمك ٢,٥ مم
												٤٠,٠٠	كجم	مادة لاصقة للارضيات الفينيل

الأسعار من قوائم بعض الشركات المنتجة - الأسعار شاملة الضرائب دون النقل وبدون تركيب

البلاط
السيراميك
الرخام
الجرانيت
معمون ومون ايبوكسية للارضيات الصناعية
ارضيات خشبية ( □ × )
<b>ارضيات الفينيل</b>
ارضيات مرتفعة
كسوة قراميد للأسقف والواجهات
تكسيات كلاينج للواجهات
تكسيات أسفال الواجهات والأسوار

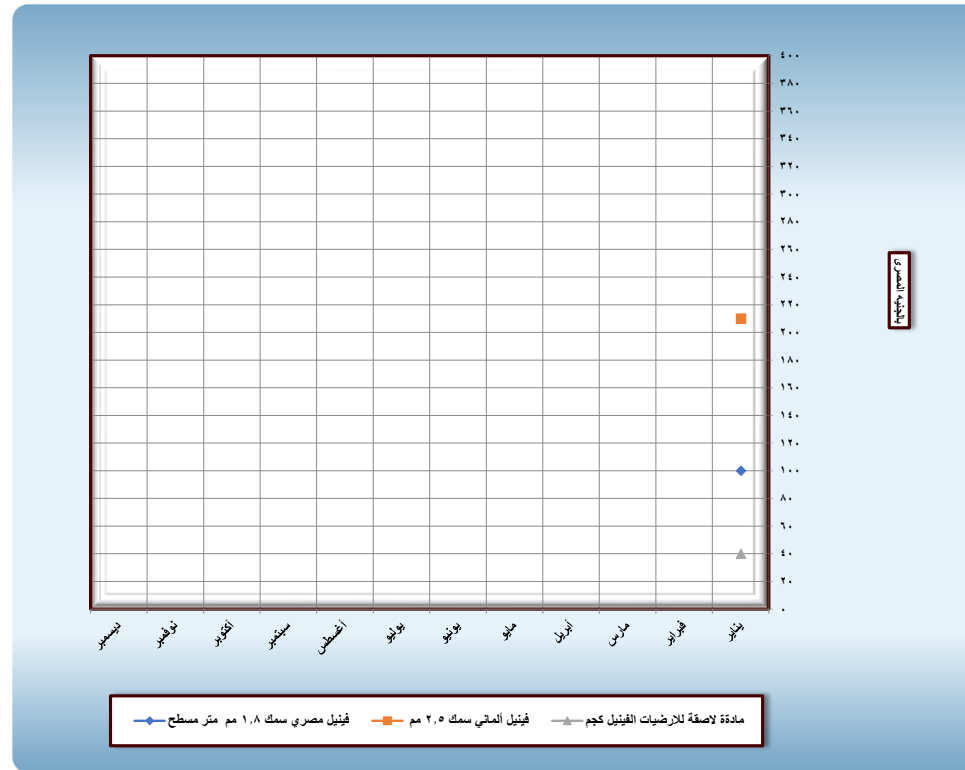

### أرضيات الفينيل :-

#### أ. الفينيل المصري :

سمك ١,٨ مم  
رول ٥٠ متر مربع  
عرض الرول ٢ متر

#### ب. الفينيل الألماني :

سمك ٢,٥ مم  
رول ٢٥ متر مربع  
عرض الرول ١ متر

أشكال الباركية الخشب عليه طبقة حماية شفافة لتحمل الصدمات .  
الظهر مبطن فيبر يجده عزل للرطوبة

## كسوة قرميد للأسقف والواجهات

التوع	الوحدة	يناير	فبراير	مارس	أبريل	مايو	يونيو	يوليو	أغسطس	سبتمبر	أكتوبر	نوفمبر	ديسمبر
قرميد مرسليليا بدون لون	عدد	٣٢,٤٩											
قرميد جمل زاوية بدون لون		٧٤,١٠											
قرميد كف بدون لون		١٠٨,٣٠											

الأسعار من قوائم بعض الشركات المنتجة - الأسعار شاملة الضرائب دون النقل

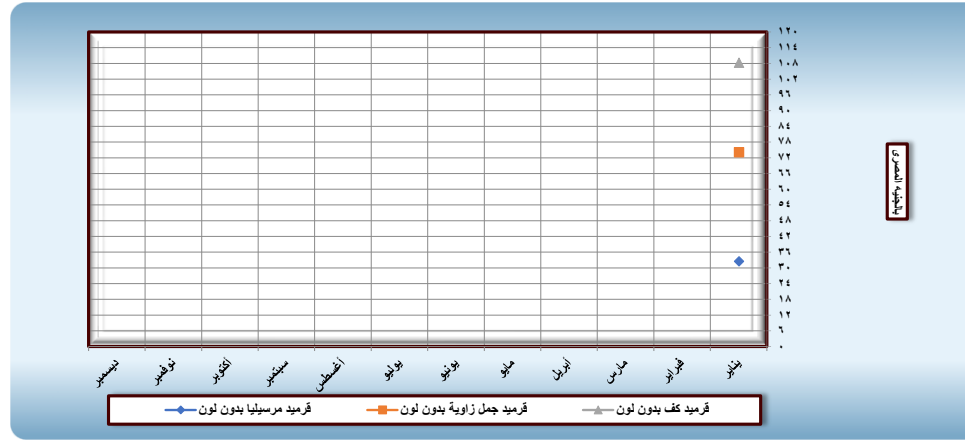

### كسوة قرميد للأسقف بالواجهات

١- تصنع بلاطات قرميد الأسطح من خلطات من الغضار والماء مضغوطة في قوالب ثم تسوى بدرجات حرارة محددة .

٢- يتم تثبيتها على خلطة من خلائط الأسمنت فوق الأسطح .

٣- تثبت هذه البلاطات في الاسقف بمسامير صلبة أو تربط بشرط معدني مع العناصر الاضائية للسقف بعدتغطية باللباد الاسفلتي .

٤- يمكن تصنيع القرميد بأشكال مختلفة .

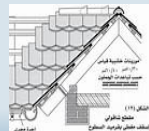

كسوة قراميد للأسقف والواجهات

تكسيات كلاينج للواجهات

تكسيات أسفال الواجهات والأسوار

## تكسيات كلابنج للواجهات

الوحدة	يناير	فبراير	مارس	أبريل	مايو	يونيو	يوليو	أغسطس	سبتمبر	أكتوبر	نوفمبر	ديسمبر
متر مسطح	٣٥٠,٠٠											
	٣٩٠,٠٠											
	٣٩٠,٠٠											
	٤٣٠,٠٠											
الأسعار من قوائم بعض الشركات المنتجة - الأسعار شاملة الضرائب دون النقل												

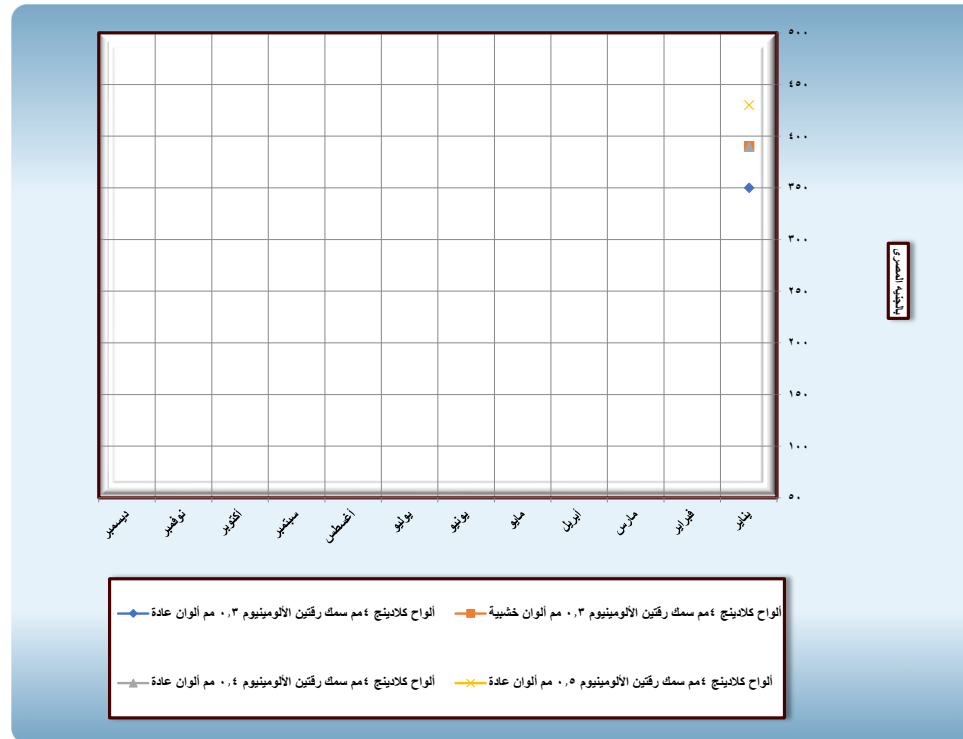

**الواح كلابنج للواجهات:**

- تتكون ألواح الكلابنج من رقتين من ألواح الألومنيوم وحشو داخلي من البولي إيثيلين غير قابل للكسر.
- الجمالي سمك لوح الكلابنج ٤ مم ( ويوجد سماكات اخرى حسب الطلب).
- سمك رقتين الألومنيوم ٠,٣ مم أو ٠,٤ مم أو ٠,٥ مم (سبيكة الألومنيوم ١١٠٠-٣٠٠٣)
- مقاس لوح الكلابنج ١,٥\*٣,٥ متر ( ويوجد مقاسات أخرى حسب الطلب).

الطلاء
السيراميك
الرخام
الجرانيت
معجون ومون ايبوكسية للارضيات
الصناعية
ارضيات خشبية × □
ارضيات الفينيل
ارضيات مرتفعة
كسوة قراميد للأسقف والواجهات
تكسيات كلابنج للواجهات
تكسيات أسفال الواجهات والأسوار

## تكسيات أسفال الوجاهات والأسوار

التنوع	الوحدة	يناير	فبراير	مارس	أبريل	مايو	يونيو	يوليو	أغسطس	سبتمبر	أكتوبر	نوفمبر	ديسمبر
طوب حراري	متر مسطح	١٤٠,٠٠											
حجر هاشمي		١٣٠,٠٠											
طوب فرعوني		٩٠,٠٠											

الأسعار من قوائم بعض الشركات المنتجة - الأسعار شاملة الضرائب دون النقل

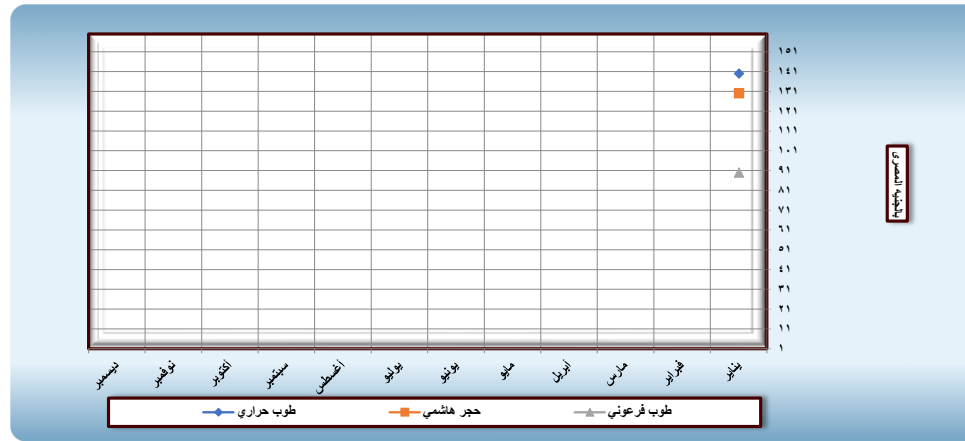

معدل تغير سعر حجر هاشمي بين عامي ٢٠٢٢-٢٠٢٣

عام ٢٠٢٢	السعر	معدل التغير
يناير	١٠٠,٠٠	%٣٠,٠
فبراير	١٠٠,٠٠	
مارس	١٠٠,٠٠	
أبريل	١١٠,٠٠	
مايو	١١٠,٠٠	
يونيو	١١٠,٠٠	
يوليو	١١٥,٠٠	
أغسطس	١١٥,٠٠	
سبتمبر	١١٥,٠٠	
أكتوبر	١١٥,٠٠	
نوفمبر	١٣٠,٠٠	
ديسمبر	١٣٠,٠٠	
المتوسط	١١٢,٥٠	



تكسيات أسفال الوجاهات والأسوار

البلاط

السيراميك

الرخام

الجرانيت

مجموع ومون ايبوكسية للأرضيات

الصناعية

أرضيات خضيبية ( □ × )

أرضيات الفينيل

أرضيات مرتفعة

كسوة قوامه للأسقف والواجهات

تكسيات كلاينج للواجهات

## تكسيات أسفال الوجّهات والأسوار

التّوع	الوحدة	يناير	فبراير	مارس	أبريل	مايو	يونيو	يوليو	أغسطس	سبتمبر	أكتوبر	نوفمبر	ديسمبر
ميكا مقاس ١٠×٢٠	متر مسطح	١٤٠,٠٠											
ميكا مقاس ١٥×٣٠		١٧٠,٠٠											
ميكا مقاس ٢٠×٤٠		٢١٠,٠٠											

الأسعار من قوائم بعض الشركات المنتجة - الأسعار شاملة الضرائب دون النقل

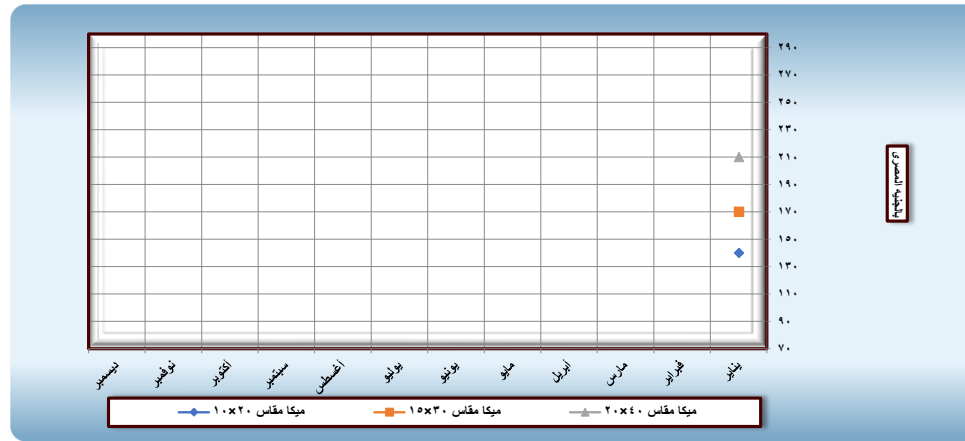

معدل تغير سعر ميكا مقاس ١٠×٢٠ بين عامي ٢٠٢٢-٢٠٢٣

عام ٢٠٢٢	السعر	معدل التغير
يناير	٩٠,٠٠	%٥٥,٦
فبراير	١٠٠,٠٠	
مارس	١٠٠,٠٠	
أبريل	١٣٠,٠٠	
مايو	١٣٠,٠٠	
يونيو	١٣٠,٠٠	
يوليو	١٣٥,٠٠	
أغسطس	١٣٥,٠٠	
سبتمبر	١٣٥,٠٠	
أكتوبر	١٣٥,٠٠	
نوفمبر	١٤٠,٠٠	
ديسمبر	١٤٠,٠٠	
المتوسط	١٢٥,٠٠	



تكسيات أسفال الوجّهات والأسوار

## شركات البلاط

البريد الإلكتروني	العنوان	رقم الفاكس	رقم التليفون	الشركة المنتجة	٩
	المبيعات القاهرة - مدينة نصر أمتداد رمسيس ٢ - عمارة ٦٦	٢٤٠٣٠٦٠٢	٢٤٠٤٦٢١٧		١
<a href="mailto:sales@unicrete.net">sales@unicrete.net</a>	٢٧ ش البساتين العمومي - البساتين القاهرة	٢٧٠٣٢١٠٦	٢٧٠٨٠٥٠١ ٢٧٠٣٣٧٣٣		٢
	ك ٢١ طريق مصر اسكندرية الصحراوي	٠٣/٣٥٨٦٥٦٣	٠٣/٣٥٨٦٥٦٢	شركة السماحي للبلاط الآلي	٣



## شركات السيراميك والبورسلين

م	الشركة المنتجة	رقم التليفون	رقم الفاكس	العنوان	البريد الالكتروني
١	 CLEOPATRA كليوباترا GROUP	٣٧٦٠٦٣٢٦ ٣٧٦٠٠٥٨١	٣٣٣٥٦١٢١	٣٦ ش البطل احمد عبدالعزيز -المهندسين	
٢	 Lecico ليسيكو	٢٣٩١٤٢١٨ ٢٣٩٣٨٢٢٩	٢٣٩١٤٥١١	١٠٦ ش محمد فريد -وسط البلد-القاهرة	<a href="mailto:lecico@lecico.com">lecico@lecico.com</a>
٣	 porcelain & Ceramic AL AMIR	٢٢٧٣٩٣٠٢	٢٢٧٣٩٣٠١	٥٤ ش حسن المأمون المنطقة السادسة -مدينة نصر	<a href="http://www.ceramic-alamir.com">www.ceramic-alamir.com</a>
٤	 ALFA CERAMIC	٣٨١٦٤١١٨ ٣٨١٦٤١١٩	٢٣٥٢٠٤٥٧	المنطقة الصناعية الخامسة ٦ أكتوبر -الجيزة	<a href="mailto:alfaceramic@link.com.eg">alfaceramic@link.com.eg</a>

## شركات الرخام والجرانيت

البريد الالكتروني	العنوان	رقم الفاكس	رقم التليفون	الشركة المنتجة	م
<a href="mailto:RASHED@alex-tiles.com">RASHED@alex-tiles.com</a>	منطقة مرغم الصناعية الكيلو ٣٦ طريق مصر - اسكندرية الصحراوى	٠٣/٤٧٠١١٦٥	٠٣/٤٧٠٠٠٦٦ ٠٣/٤٧٠١١٦٦	 Rashed Marble - Granite - Quarries	١

## شركات الأرضيات الخشبية HDF

البريد الإلكتروني	العنوان	رقم الفاكس	رقم التليفون	الشركة المنتجة	م
<a href="mailto:worldparquet@yahoo.com">worldparquet@yahoo.com</a>	مول هلا شارع التسعين الجنوبي بجوار سيراميك كليوباترا - الدور الثاني - معرض رقم ٢٠٦		٠١١٥٥٥٥٧٥٦٣ - ٠١٢٢٤٥٥٩٠١١ - ٠١٠٠٢٢٧٧٨٠٦	 الهندسية للإستيراد والتصدير	١
<a href="http://www.facebook.com/alhndsytLlastyradWltasdyr/">www.facebook.com/alhndsytLlastyradWltasdyr/</a>					
<a href="mailto:info@tgfdecorations.com">info@tgfdecorations.com</a>	٨٣ شارع محمد فريد - المطار - النزهة - القاهرة بلاينيوم مول، الحي الثالث، المنطقة السادسة، التجمع الخامس ، محل رقم (٦)		١١٠٢٠٦٠٩١٨ - ٠١٠٣٢٥٥١٧٣٢ - ٠١٠١٨٩٩٢٠٥٦	 TGF Decorations	٢
<a href="http://www.tgfdecoration.com">www.tgfdecoration.com</a>					

## شركات ارضيات صناعية من الايبوكسى

م	الشركة	التليفون	الفاكس	العنوان	البريد الإلكتروني
١	 كيمويات البناء الحديث CHEMICALS FOR MODERN BUILDING www.cmb.eg	٣٥٨٥٤٠٨٤	٣٥٨٥٩٨٥٨	٣١٩ شارع الهرم الجيزة ٦ شارع إسكندر إبراهيم ميامي الاسكندرية	<a href="http://www.cmbgroup.org">www.cmbgroup.org</a>

## شركات تكسيات كلادينج للوجهات

م	الشركة	التليفون	الفاكس	العنوان	البريد الإلكتروني
١		٢٢٢٧٣٣٧٦٤	٠١١/٢٤٠٦٦٦٦٣	٣ اش أبو داوود الظاهري متفرع من مكرم عبيد مدينة نصر	<a href="mailto:info@maak-group.com">info@maak-group.com</a>

## شركات تكسيات أسفال الواجهات والأسوار

م	الشركة	التليفون	الفاكس	العنوان	البريد الإلكتروني
١	ورشة الحاج ادم ( احمد ادم - كمال ادم )	٠١١/١٠١٤٨٠٧٤ ٠١٢/٨٠١٥٤١٤٧		١٠ ش الجزائر بجوار مسجد مكة بجوار الدائري	

# المواد العازلة

2023



ثالثاً: أسعار المواد العازلة خلال عام ٢٠٢٣  
لفائف خيش مقطرن

النوع	الوحدة	يناير	فبراير	مارس	أبريل	مايو	يونيو	يوليو	أغسطس	سبتمبر	أكتوبر	نوفمبر	ديسمبر
انسوجوت خ إقتصادي	اللفة ١٠×١ متر	٣٩٠,٦											
انسوجوت خ ١		٤١٢,١											
انسوجوت خ ٢		٤٣٢,١											
انسوجوت خ ٣		٤٦٠,٣											

الأسعار من قوائم بعض الشركات المنتجة دون نسب الخصم - الأسعار شاملة الضرائب دون النقل

معدل تغير سعر عازل للرطوبة بين ماسي ٢٠٢٢-٢٠٢٣

عام ٢٠٢٢	انسوجوت خ إقتصادي		انسوجوت خ ٣	
	السعر	معدل التغير	السعر	معدل التغير
يناير	٢٥٧,٢٠	%٥١,٩	٣١٩,٤٠	%٤٤,١
فبراير	٢٥٧,٢٠		٣١٩,٤٠	
مارس	٢٥٧,٢٠		٣١٩,٤٠	
أبريل	٢٧٥,٠٠		٣٣٥,٠٠	
مايو	٢٩٦,٤٠		٣٦١,٠٠	
يونيو	٢٩٦,٤٠		٣٦١,٠٠	
يوليو	٢٩٦,٤٠		٣٦١,٠٠	
أغسطس	٣١٩,٢٠		٣٧٦,٢٠	
سبتمبر	٣١٩,٢٠		٣٧٦,٢٠	
أكتوبر	٣١٩,٢٠		٣٧٦,٢٠	
نوفمبر	٣٥١,١٠		٤١٣,٨٠	
ديسمبر	٣٧٩,٢٠		٤٤٦,٩٠	
المتوسط	٣٠١,٩٨		٣٦٣,٧٩	

عازل للرطوبة  
عازل للحرارة

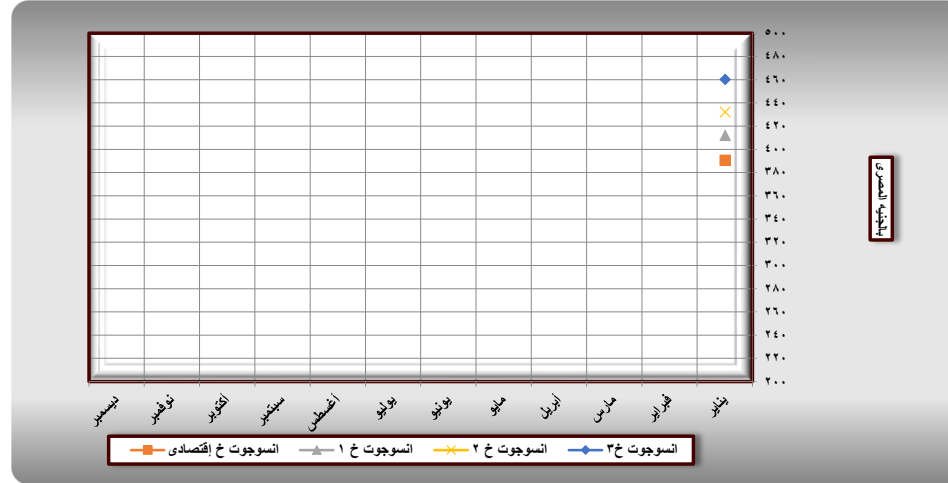

**الانسوجوت :-**  
 - رقائق عازلة مصنعة من الببتومين المؤكسد ومسلحة بنسيج الجوت ( الخيش )  
 - يستخدم عازل للرطوبة للحمامات والأرضيات والبدرومات وقواعد الكباري .  
 - ينصح للحصول علي كفاءة عالية للزلزل أن يدهن ٣ أوجه بببتومين مؤكسد بمعدل ١,٥ كجم /م<sup>٢</sup> + ٢ طبقة من الأنسوجوت



## عازل للرطوبة

ديسمبر	نوفمبر	أكتوبر	سبتمبر	أغسطس	يوليو	يونيو	مايو	أبريل	مارس	فبراير	يناير	الوحدة	النوع
											٧٢,٥	٢م	عازل للرطوبة ذو أساس بيتوميني مسلح بالبوليستر سمك ٣م
											٦٤,٢		عازل للرطوبة ذو أساس بيتوميني مسلح بالألياف الزجاجية (الفايبر جلاس) سمك ٣م

الأسعار من قوائم بعض الشركات المنتجة دون نسب الخصم - الأسعار شاملة الضرائب دون النقل

## معدل تغير سعر عازل للرطوبة بين ماسي ٢٠٢٢-٢٠٢٣

عازل للرطوبة
عازل للحرارة

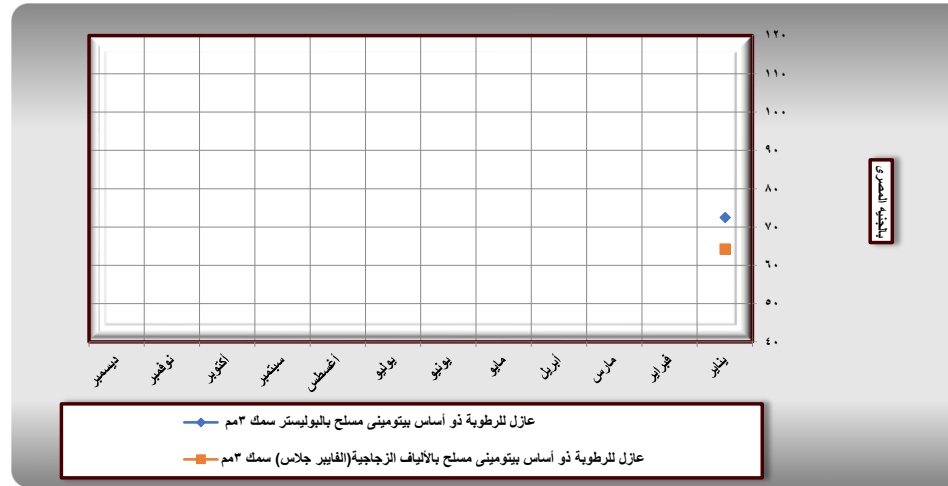

عام ٢٠٢٢	عازل مسلح بالبوليستر سمك ٣م	معدل التغير
يناير	٤٢,٨٠	%٦٩,٤
فبراير	٤٢,٨٠	
مارس	٤٢,٨٠	
أبريل	٤٨,٥٠	
مايو	٥٢,٤٠	
يونيو	٥٢,٤٠	
يوليو	٥٢,٤٠	
أغسطس	٥٩,٣٠	
سبتمبر	٥٩,٣٠	
أكتوبر	٥٩,٣٠	
نوفمبر	٦٥,٢٠	
ديسمبر	٧٠,٣٠	
المتوسط	٥٣,٩٦	

عازل ذو أساس بيتوميني مسلح بالبوليستر أو الألياف الزجاجية  
- عازل للرطوبة للحمامات ويتم تركيبه على سطح أملس بعد تنظيفه من الأتربة .  
- دهان السطح بوجه تحضير من البيتومين على البارد ويتم لصق الطبقة العازلة بلهب الباشبوري بركوب قدره ١٠ سم ويشمل عمل وزرات أعلي منسوب التشطيب بارتفاع لا يقل عن ١٠ سم علي أن يتم عمل طبقة حماية للعزل الأفقي بطبقة لياسة أسمنتية بسمك ٣ سم



## عازل للرطوبة

ديسمبر	نوفمبر	أكتوبر	سبتمبر	أغسطس	يوليو	يونيو	مايو	أبريل	مارس	فبراير	يناير	الوحدة	النوع
											١١,٠	كجم	بيتومين مؤكسد على الساخن ٧٠/٦٠
											١٥,٨		بيتومين سائل RC٣٠٠ للطرق
											١٧,٢		بيتومين سائل MC٣٠ للطرق
											٢٤,٠		دهان عازل للرطوبة على الجدار

الأسعار من قوائم بعض الشركات المنتجة دون نسب الخصم - الأسعار شاملة الضرائب دون النقل

عازل للرطوبة
عازل للحرارة

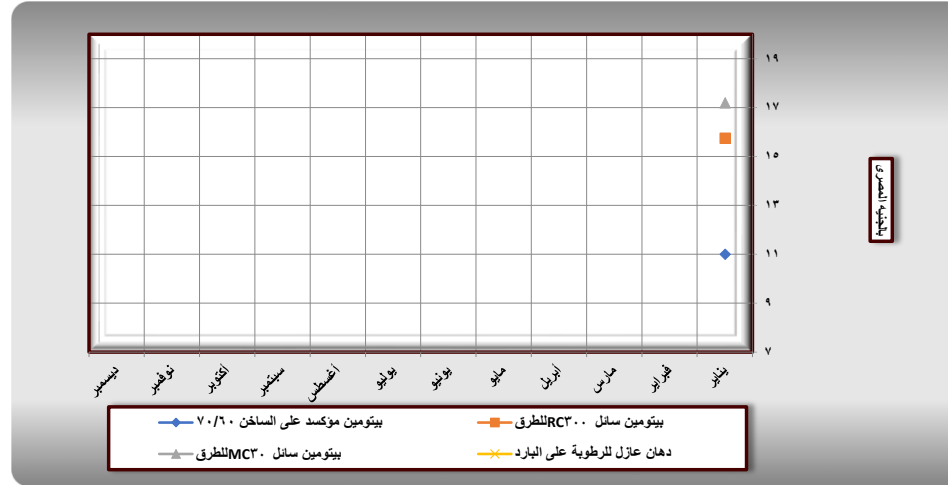

## معدل تغير سعر عازل للرطوبة بين عامي ٢٠٢٢-٢٠٢٣

عام ٢٠٢٢	السعر	معدل التغير
يناير	٩,٥٠	١٥,٨%
فبراير	٩,٥٠	
مارس	٩,٥٠	
أبريل	٩,٥٠	
مايو	١١,٠٠	
يونيو	١١,٠٠	
يوليو	١١,٠٠	
أغسطس	١١,٠٠	
سبتمبر	١١,٠٠	
أكتوبر	١١,٠٠	
نوفمبر	١١,٠٠	
ديسمبر	١١,٠٠	
المتوسط	١٠,٥٠	

**البيتومين**  
نوع من أنواع المواد اللاصقة ذات لون أسود أو معتم ويكون على حالة صلبة أو نصف صلبة أو لزجة وينتج طبيعياً أو صناعياً ويستخدم كطبقة عازلة للمياه ويوفر الحماية لطبقة الأساسات التحتية وكخامة أساسية في إنتاج الأسفلت .



عازل للرطوبة على الساخن



عازل للرطوبة على الجدار

- دهان عازل للرطوبة على الجدار
- مستحلب بيتومين لعزل الأساسات والأسقف والبدرومات ودورات المياه .
- دهان لعزل الخزانات الأرضية العلوية والأرضية من الداخل والخارج .
- يستخدم كمادة إضافية للمونة الأسمنتية بغرض رفع مقاومتها لنفاذية .
- دهان يستخدم كمادة لاصقة للألواح الأديفي فوم - دهان يستخدم لحماية الأسطح الخشبية والعلقات
- معدل الاستهلاك :-
- كمادة إضافية للمونة الأسمنتية ٢٠-٤٠ كجم /م<sup>٢</sup>
- دهان لأعمال العزل ١-٢ كجم /م<sup>٢</sup>



## عازل للحرارة

النوع	الوحدة	يناير	فبراير	مارس	أبريل	مايو	يونيو	يوليو	أغسطس	سبتمبر	أكتوبر	نوفمبر	ديسمبر
الواح عزل حراري بوليسترين عاشق وممشوق (كثافة ٣٦ كجم/م <sup>٣</sup> )	٢٤٠٠												
الواح عزل حراري بوليسترين احرف عادية (كثافة ٣٢ كجم/م <sup>٣</sup> )	٢٢٠٠												

الأسعار من قوائم بعض الشركات المنتجة دون نسب الخصم - الأسعار شاملة الضرائب دون النقل

معدل تغير سعر عازل للحرارة بين عامي ٢٠٢٢-٢٠٢٣

الواح عزل حراري بوليسترين عاشق وممشوق (كثافة ٣٢ كجم/م <sup>٣</sup> )	عام ٢٠٢٢	
	السعر	معدل التغير
يناير	١٥٤٠	%٤٢,٩
فبراير	١٥٤٠	
مارس	١٥٤٠	
أبريل	١٥٤٠	
مايو	١٥٤٠	
يونيو	١٥٤٠	
يوليو	١٥٤٠	
أغسطس	١٧٠٦	
سبتمبر	١٧٠٦	
أكتوبر	١٧٠٦	
نوفمبر	١٩١٥	
ديسمبر	١٩١٥	
المتوسط	١٦٤٤	

عازل للرطوبة

عازل للحرارة

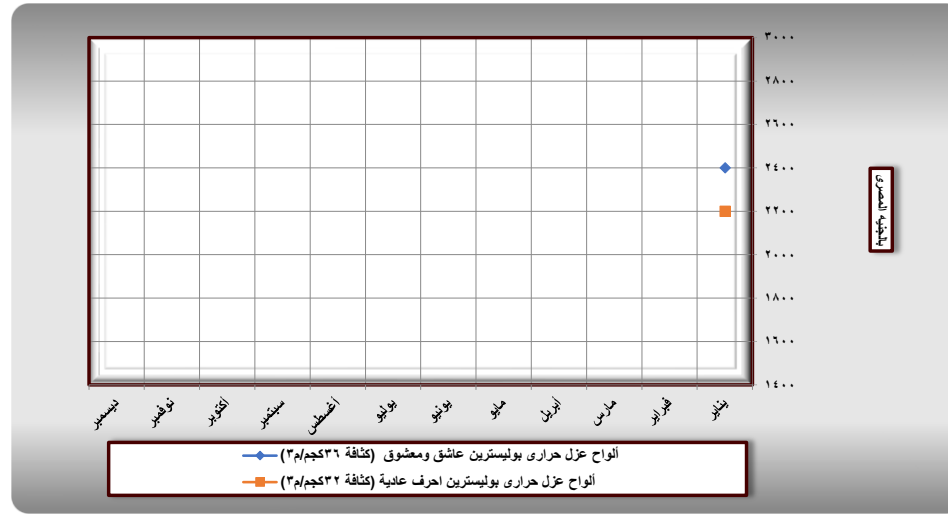

### عازل للحرارة من البوليسترين

- عبارة عن الواح عازلة للحرارة بأسماء متعددة بكثافة حتى ٣٦ كجم / م<sup>٣</sup> مصنوعة بطريقة بثق البوليسترين ويتوفر أطوال أكثر من ١٢١ سم - ألوانه الأزرق والرمادي .
- لايمتص المياه والرطوبة ، معوق لانتشار الحريق .
- يستخدم في عزل الأسطح والحوائط الداخلية والثلاجات وغرف التبريد وحشو للجدران والهيكل المعدنية .





## رابعاً: أسعار البياض والدهانات خلال عام ٢٠٢٣

### دهانات أسمنتية للواجهات

النوع	الوحدة	يناير	فبراير	مارس	أبريل	مايو	يونيو	يوليو	أغسطس	سبتمبر	أكتوبر	نوفمبر	ديسمبر
معجون ناعم ( أبيض ) للطلاء الداخلي طبقة دهان للطلاء الداخلي ( أبيض ) دهانات اسمنتية للواجهات ناعم (أبيض) دهانات اسمنتية للواجهات متوسط (أبيض) دهانات اسمنتية للواجهات خشن (أبيض)	كجم	٨,٢٥											
		٥,٥٤											
		٥,٩١											
		٦,٥٧											
		٨,٠٥											

الأسعار من قوائم بعض الشركات المنتجة - الأسعار شاملة الضرائب دون النقل

دهانات اسمنتية للواجهات
بياض زخرفي للواجهات والمداخل
معجون هوائك بلاستيك
دهانات بلاستيك
دهانات الديكور
الغرايس
معجون هوائك بلاستيك
دهانات اللاكيب
دهانات الأسن

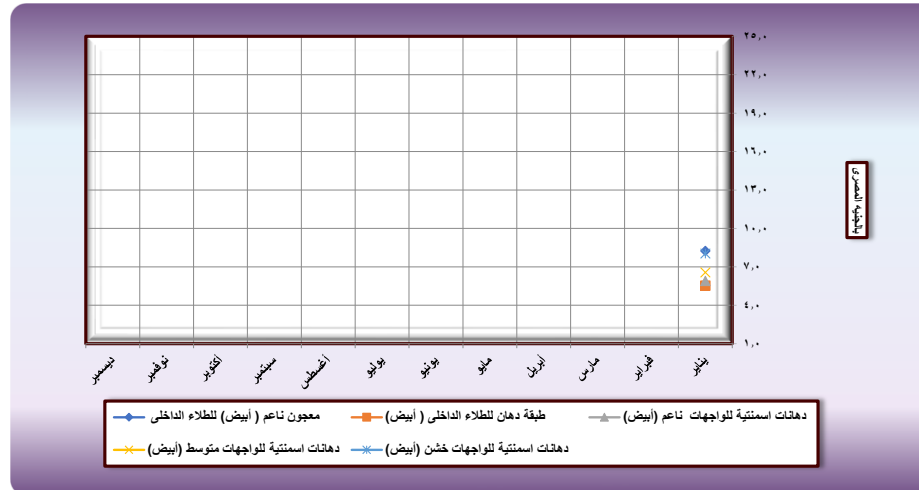

### معدل تغير سعر الدهانات الأسمنتية بين ماسي ٢٠٢٢-٢٠٢٣

دهانات اسمنتية ( ناعم ) ابيض	السعر	معدل التغير	عام ٢٠٢٢
يناير	٤,٠٤	٤٦,٢٩%	
فبراير	٤,٠٤		
مارس	٤,٠٤		
أبريل	٤,٠٤		
مايو	٤,٠٤		
يونيو	٤,٠٤		
يوليو	٤,٠٤		
أغسطس	٤,٠٤		
سبتمبر	٤,٠٤		
أكتوبر	٤,٤٥		
نوفمبر	٤,٩٠		
ديسمبر	٤,٩٠		
المتوسط	٤,٢٢		

**دهانات أسمنتية :-**  
 طلاء للواجهات الخارجية والحواط الداخلية ، تتميز الدهانات الاسمنتية بدرجة ثبات عالية للون و رخصة التكاليف بالإضافة الى طول عمرها الافتراضي وتتميز بسهولة وسرعة الاستخدام ويمكن استخدامها على كافة أنواع الجدران وتشمل اساسا خارجيا ،ومعجون تشطيب، ولياسات ناعمة او متوسطة الخشونة مقاومة للماء والمناخ الصحراوي ويمكن استعمالها بآلة رش او بمسطين يدوي وهذه المنتجات متوفرة باللون الابيض والرمادي و ٢٠ لوناً ويمكن فردها على المحارة الخارجية بعد رشها بالماء بالبروة وتسويتها بالفرطاسة في اتجاه واحد من اعلا لاسفل بسمك ١:٣ مم  
 الكثافة الجافة حوالي ١,٦ كجم / لتر ،  
 الخلط (شيكارة ٢٥ كجم / ٦,٥/ لتر ماء)  
 معدل التقطية : ٣,١ كجم / ٢م سمك ١ ملم .



## دهانات اسمنتية للواجهات

### بياض زخرفي للواجهات والمداخل

### معجون هوائك بلاستيك

### دهانات بلاستيك

### دهانات الديكور

### الغرايس

### معجون هوائك بلاستيك

### دهانات اللاكيب

### دهانات الأسن

## بياض زخرفي للواجهات والمداخل

ديسمبر	نوفمبر	أكتوبر	سبتمبر	أغسطس	يوليو	يونيو	مايو	أبريل	مارس	فبراير	يناير	الوحدة	النوع
											٢٢,٠	كجم	بياض جرانولايت زخرفي للمداخل والواجهات
											٢٢,٠		بياض نهائي عالي التحمل للحوائط الداخلية والخارجية
											٤,٦		منتج جيسي لأعمال الضهارة على أسطح البياض والخرسانة
											٤,٧		مونة بطانة وضمهارة جيسي ذاتي الالتصاق
الأسعار من قوائم بعض الشركات المنتجة - الأسعار شاملة الضرائب دون النقل													

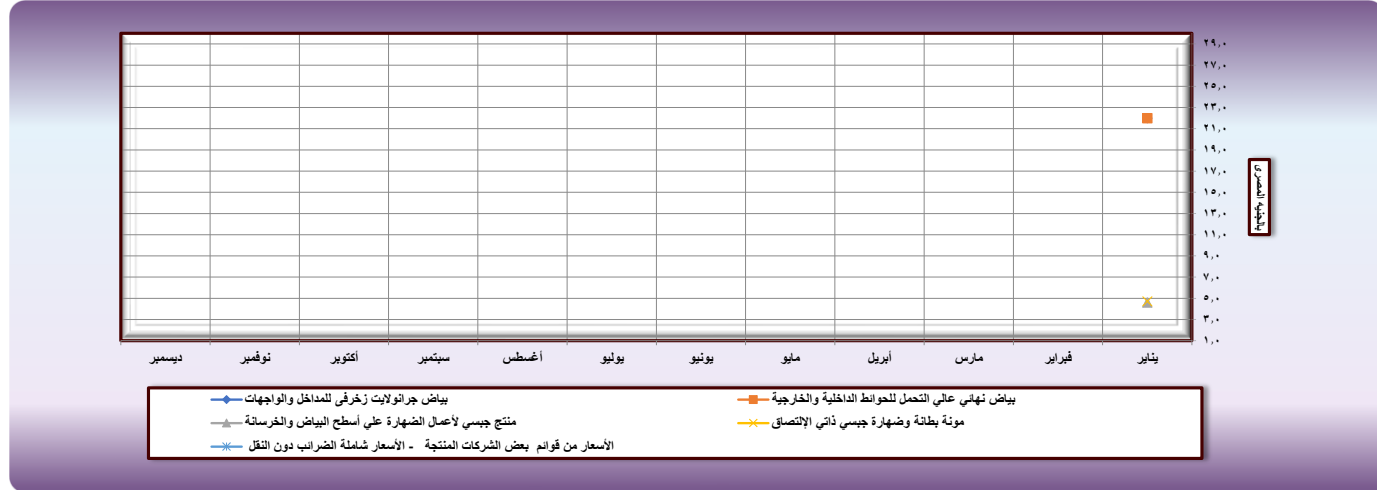

بياض جرانولايت زخرفي للمداخل والواجهات : يتكون من راتنجات أكريلك وحبيبات كوارتز واليااف طبيعية . ويستخدم لعمل طبقات نهائية داخلية وخارجية للأسطح المختلفة مثل الخرسانة والمباني والنواح الجبس والبياض والخشب .  
بياض نهائي عالي التحمل للحوائط الداخلية والخارجية : وهو مكون من خليط جذاب من الشانج الرقيقة الملونة ومواد أكريليكية معدلة فانقة الجودة ويوجد بالوان رائعة للحوائط الداخلية والخارجية ويستخدم بياض للديكور جاهز للاستعمال  
منتج جيسي لأعمال الضهارة على أسطح البياض والخرسانة : أسامه جيس معالج بطين الشك لعمل طبقة ضهارة رقيقة على أسطح البياض والخرسانة للحوائط والأسقف . يمكن اعتباره سطح نهائي بدون دهان للأعمال الداخلية ويتم دهنه بدهان عازل للأعمال الخارجية .  
مونة بطانة وضمهارة جيسي ذاتي الالتصاق : هو مونه من خليط الجبس المعالج كيمائيا ورمل الكوارتز الناعم بخلط بالماء فقط قبل الاستعمال . ويستخدم الاسطح الخرسانة والمباني والحوائط والأسقف ويقلل على جميع أنواع الدهانات .



## معجون حوائط بلاستيك

النوع	الوحدة	يناير	فبراير	مارس	أبريل	مايو	يونيو	يوليو	أغسطس	سبتمبر	أكتوبر	نوفمبر	ديسمبر
داخلي	متر مربع	٨,٦٤											
خارجي مقاوم للعوامل الجوية		١٣,٩٤											
دهان تحضيرى		١٩,٢٠											

الأسعار من قوائم بعض الشركات المنتجة - الأسعار شاملة الضرائب دون النقل

## دهانات اسمنتية للواجهات

## بياض زخرفي للواجهات والمداخل

## معجون حوائط بلاستيك

## دهانات بلاستيك

## دهانات الديكور

## الغرايس

## معجون حوائط بلاستيك

## دهانات اللاكيب

## دهانات الأسفلت

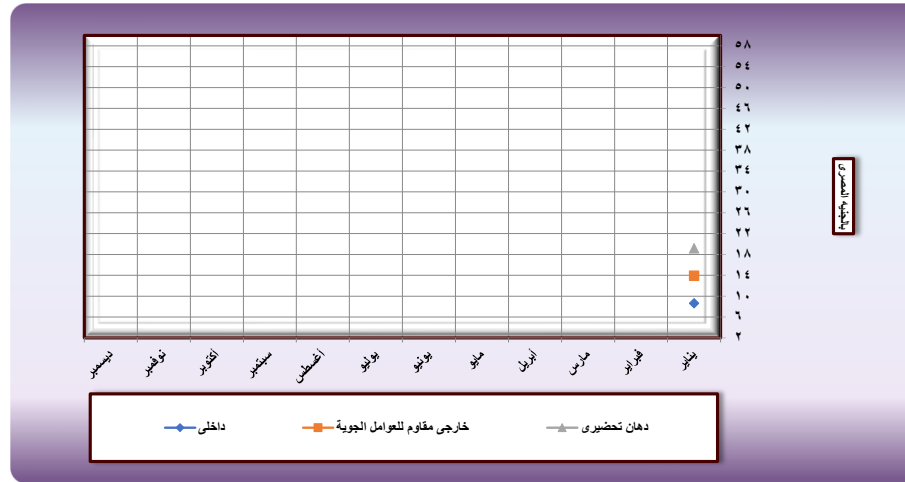

## معدل تغير سعر الدهانات بين عامى ٢٠٢٢-٢٠٢٣

عام ٢٠٢٢	السعر	معدل التغير	داخلي
يناير	٦,٥٠	%٣٢,٩٢	
فبراير	٦,٥٠		
مارس	٦,٨٢		
أبريل	٨,١٤		
مايو	٨,١٤		
يونيو	٨,١٤		
يوليو	٨,١٤		
أغسطس	٧,٧٢		
سبتمبر	٧,٧٢		
أكتوبر	٧,٧٢		
نوفمبر	٧,٦٧		
ديسمبر	٨,٠٦		
المتوسط	٧,٦١		

**دهان تحضيرى:-**  
عبارة عن مستحلب لونة شفاف أساسه أسيتات البولى فيل - رابط و مالى للمسام و يستخدم كدهان تحضيرى قبل البدء فى الدهانات المائية حيث يزيد من قوة التصاقها على الأسطح الاسمنتية كما أنه يعمل على تسهيل تشغيل المعجون.

**معجون الحوائط:-**  
أساسة مستحلب بوليميرات الفينيل أكرليك و مضاف إليه مواد مالئة خاصة و مواد رابطة و مواد مضادة للبكتريا و يتوافر بالأسواق أنواع خاصة من المعجون مثل معجون أسمنتى لتتيم البياض الخارجى و الداخلى & معجون للحوائط الخارجية للعوامل الجوية الصعبة و معجون بلاستيك مقاوم للحريق - يتم فرد المعجون بسكينة المعجون على أن يترك ٢٤ ساعة بين الطبقتين و يتم صنفرة فى اليوم التالى





## دهانات بلاستيك

النوع	الوحدة	يناير	فبراير	مارس	أبريل	مايو	يونيو	يوليو	أغسطس	سبتمبر	أكتوبر	نوفمبر	ديسمبر
مط داخلي إقتصادي	كجم	٢٠,٩٥											
مط داخلي عالي الجودة ( ابيض )	لتر	٤٩,٩٣											
مط خارجي ( أكستريور ) متفوق الجودة		٩٨,٩٥											
نصف لامع داخلي وخارجي		٨٦,٠٠											

الأسعار من قوائم بعض الشركات المنتجة دون نسب الخصم - الأسعار شاملة الضرائب دون النقل

- دهانات اسمنتية للواجهات
- بياض زخرفي للواجهات والمداخل
- معجون هوائط بلاستيك
- دهانات بلاستيك
- دهانات الديكور
- الغرايز
- معجون هوائط بلاستيك
- دهانات اللاكيب
- دهانات الأستر



عام ٢٠٢٢	السعر	معدل التغير	السعر	معدل التغير
يناير	٥٥,٠٠	٥٦,٣٦%	٥٧,٦٧	٧١,٥٨%
فبراير	٥٥,٠٠		٥٧,٦٧	
مارس	٥٩,٤٥		٦٤,٦٠	
أبريل	٦٨,٣٩		٧٤,٢٩	
مايو	٦٨,٣٩		٧٤,٢٩	
يونيو	٧١,١٥		٧٤,٢٩	
يوليو	٧١,١٥		٧٤,٢٩	
أغسطس	٧٢,٩٣		٨٥,٤٣	
سبتمبر	٧٢,٩٣		٨٥,٤٣	
أكتوبر	٧٢,٩٣		٨٥,٤٣	
نوفمبر	٧٦,٥٨		٨٧,١٥	
ديسمبر	٧٦,٥٨		٩١,٥٠	
المتوسط	٦٨,٣٧		٧٦,٠٠	

**الدهانات**  
تغطي أعمال الدهانات صورة واضحة عن مستوى تشطيب المنشأ وتم أعمال الدهانات عادة في عدة خطوات : وجة تحضيرى - وجهين معجون - وجة بطانة و وجهين ضهارة  
دهانات بلاستيك مط :-  
عبارة عن دهان بلاستيك غير لامع يتكون من راتنج الاكريليك و اكسيد التيتانيوم و مواد مالئة فائقة النعومة و يستخدم لجميع الاسطح و الطوب و الحجرة للاستخدام الداخلى و الخارجى . المواصفات المصرية رقم ٢٠٠٧/١٥٣٩  
وتتوافر الدهانات البلاستيكية باللون الابيض و جميع الالوان و يمكن ضبط درجة اللون المطلوب بالكمبيوتر .  
كما يمكن الحصول على مستويات فائقة الجودة من الدهانات حسب النوع المستخدم .  
معدل الفرد / للوجة الواحد من ٨ : ١١ م / لتر





## دهانات ديكور

النوع	الوحدة	يناير	فبراير	مارس	أبريل	مايو	يونيو	يوليو	أغسطس	سبتمبر	أكتوبر	نوفمبر	ديسمبر
دهان ديكورى عالى الجودة ذات شكل مخملي	لتر	٣٤٠,٠											
درجة المصنع لون ابيض سكرى		٣٩٠,٠											
دهان ديكورى يضيف بعد جديد ، ذو تأثير راقي		٣٩٠,٠											
درجة المصنع لون رمادى غامق		٣٩٠,٠											
دهان ديكورى يجمع بين الشكل المخملي وحبيبات الميتاليك ذات بريق عالى درجة المصنع لون		٣٤٠,٠											
دهان ديكورى يعطى لمعة المعدن الطبيعية درجة المصنع													

الأسعار من قوائم بعض الشركات المنتجة - الأسعار شاملة الضرائب دون النقل

- دهانات اسمنتية للواجهات
- بياض زخرفي للواجهات والمداخل
- معجون هوائط بلاستيك
- دهانات بلاستيك
- دهانات الديكور
- الغراير
- معجون هوائط بلاستيك
- دهانات اللاكيب
- دهانات الأستر

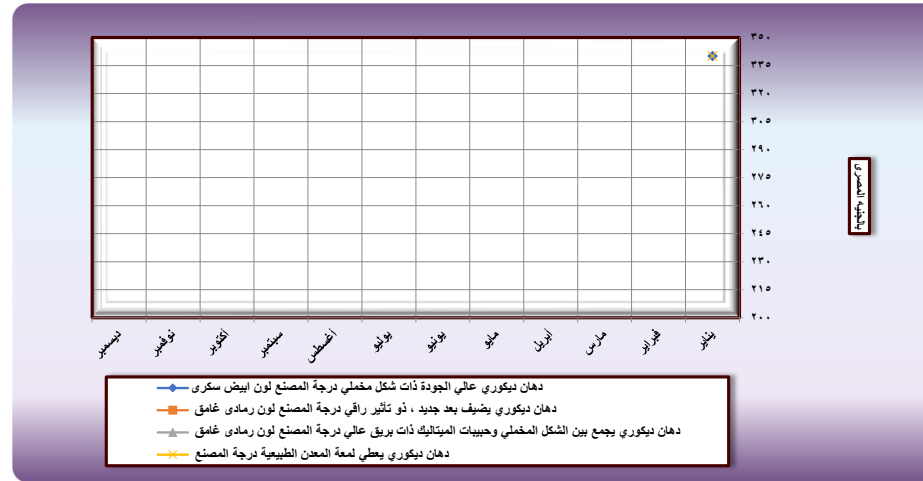

## معدل تغير سعر دهانات الديكور بين عامي ٢٠٢٢-٢٠٢٣

عام ٢٠٢٢	السعر	معدل التغير
يناير	٢٢٠,٠٠	٥٤,٥٥%
فبراير	٢٢٠,٠٠	
مارس	٢٢٠,٠٠	
أبريل	٢٣٠,٠٠	
مايو	٢٣٠,٠٠	
يونيو	٢٣٠,٠٠	
يوليو	٢٣٠,٠٠	
أغسطس	٢٣٠,٠٠	
سبتمبر	٢٣٠,٠٠	
أكتوبر	٢٣٠,٠٠	
نوفمبر	٢٣٠,٠٠	
ديسمبر	٢٤٠,٠٠	
المتوسط	٢٢٨,٣٣	

### دهانات الديكور:-

- دهانات ديكورى للاستعمال الداخلي على جميع المسطحات الجديدة والقديمة مثل الأسطح الاسمنتية والخشبية والألواح الجبسية .
- دهانات ديكور ذات اساس مائي تعطي شكل مخملي او ميتاليك وأشكال وتأثيرات أخرى .
- يزداد السعر في حالة الالوان الغامقة
- طريقة الاستخدام :
- يجب أن تكون السطح جاف ونظيف وخالي من الاتربة والزيوت والشحوم والغبار .
- دهان وجه سيار مناسب وتركه ليحفظ .
- دهان وجهين بلاستيك بطانة قشرة البيض من نفس لون الدهان الديكورى .
- دهان وجه أو وجهين من الدهان الديكورى المطلوب.
- معدل الفرد من ٨-٦ م<sup>٢</sup>/لتر



## البرايمر

النوع	الوحدة	يناير	فبراير	مارس	أبريل	مايو	يونيو	يوليو	أغسطس	سبتمبر	أكتوبر	نوفمبر	ديسمبر
برايمر سينتيك	كجم	٦٩,٨											
برايمر اسود		٤٠,١											
برايمر احمر		٣٢,٢											
برايمر رمادى		٣٢,٢											

الأسعار من قوائم بعض الشركات المنتجة دون نسب الخصم - الأسعار شاملة الضرائب دون النقل

معدل تغير سعر البرايمر بين عامى ٢٠٢٢-٢٠٢٣

عام ٢٠٢٢	برايمر أحمر - رمادى	معدل التغير
يناير	١٨,٧٩	%٧١,٣١
فبراير	١٨,٧٩	
مارس	١٩,٧٠	
أبريل	٢٣,٨١	
مايو	٢٣,٨١	
يونيو	٢٣,٨١	
يوليو	٢٣,٨١	
أغسطس	٢٦,٣٥	
سبتمبر	٢٦,٣٥	
أكتوبر	٢٦,٣٥	
نوفمبر	٢٨,٣٥	
ديسمبر	٢٩,٧٦	
المتوسط	٢٤,١٤	

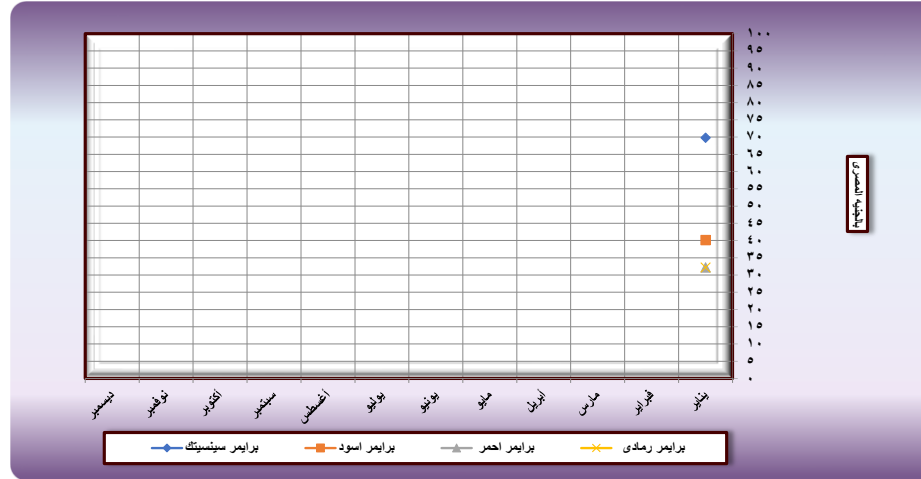

## البرايمر

دهان يادىء ضد الصدأ مانع للأكسدة والتآكل شديد الالتصاق لتحضير الأسطح المعدنية للدهانات الألكيدية (اللاكيه والديكو أو الهرفينش).  
ويستخدم للأسطح الداخلية والخارجية سواء منشآت معدنية أو أبواب ومشغولات حديدية.

## دهانات اسمنتية للواجهات

## بياض زخرفي للواجهات والمداخل

## معجون حوائط بلاستيك

## دهانات بلاستيك

## دهانات الديكور

## البرايمر

## معجون حوائط بلاستيك

## دهانات اللاكيه

## دهانات الأسز



## دهانات اللاكية

النوع	الوحدة	يناير	فبراير	مارس	أبريل	مايو	يونيو	يوليو	أغسطس	سبتمبر	أكتوبر	نوفمبر	ديسمبر
مط ابيض للأسطح الداخلية مط ابيض للأسطح الداخلية والخارجية عالى الجودة نصف لامع عالى الجودة	لتر	٦٦,٣٦											
		٧٢,١٢											
		١١٠,٣٨											

الأسعار من قوائم بعض الشركات المنتجة - الأسعار شاملة الضرائب دون النقل

- دهانات اسمنتية للواجهات
- بياض زخرفي للواجهات والمداخل
- معجون هوائك بلاستيك
- دهانات بلاستيك
- دهانات الديكور
- الغرايس
- دهانات اللاكية**
- دهانات الأسفلت

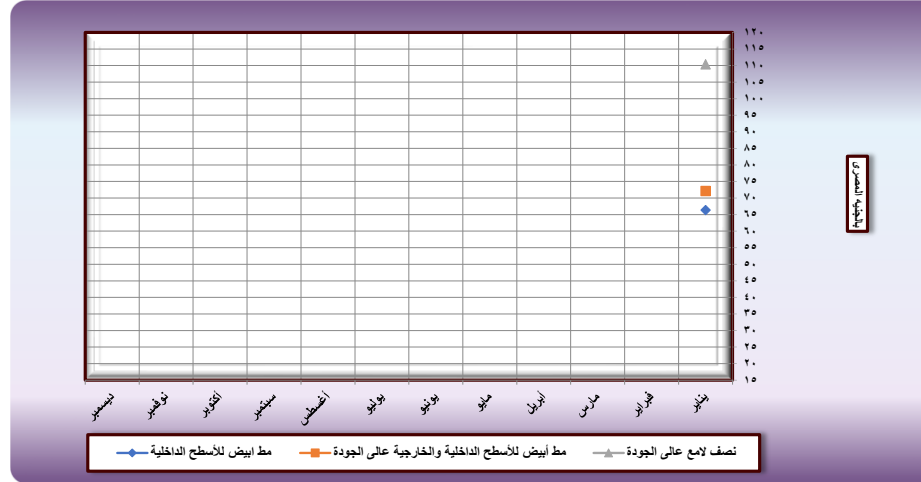

النوع	السعر	معدل التغير
يناير	٣٨,٩٩	%٨٤,٩٧
فبراير	٣٨,٩٩	
مارس	٤٢,٧٥	
أبريل	٤٩,١٦	
مايو	٤٩,١٦	
يونيو	٤٩,١٦	
يوليو	٤٩,١٦	
أغسطس	٥٤,٠٧	
سبتمبر	٥٥,١٦	
أكتوبر	٥٥,١٦	
نوفمبر	٥٧,٩٢	
ديسمبر	٦٢,٠٤	
المتوسط	٥٠,١٤	

**الدهانات الألكيدية ( اللاكية ):-**  
 طلاء تركيبى أساسه راتنجات صناعية يعطى سطحاً مغطاً -نصف لامع - لامع .  
 - المواصفات المصرية رقم ٢٠٠٧/٧٩٣ .  
 - يجب أن تكون الأسطح جافة وخالية من الأتربة و الشحوم وخلافة .  
 - و يستخدم الدهان اللاكية كوجه نهائى بعد تسوية الأسطح بالبادى المناسب لنوع السطح ( اسطح معدنية - اسطح خشبية) ووجهين معجون للأسطح اسمنتية .  
 - و يتم الدهان باللاكية بعدد ٢ وجه أو حسب الطلب .  
**الدهانات اللاكية المط**  
 دهان لائكية سنيتيتك غير لامع يتوافر باللون الأبيض و ألوان عديدة حسب اللون المطلوب . و تختلف الجودة حسب السعر  
 الدهانات اللاكية نصف لامع  
 دهان لائكية سنيتيتك نصف لامع يتوافر باللون الأبيض و ألوان عديدة حسب اللون المطلوب





## دهانات استنتية للواجهات

## بياض زخرفي للواجهات والمداخل

## معجون حوائط بلاستيك

## دهانات بلاستيك

## دهانات الديكور

## البرابر

## معجون حوائط بلاستيك

## دهانات اللاكية

## دهانات الأسز

## دهانات اللاكية

التنوع	الوحدة	يناير	فبراير	مارس	أبريل	مايو	يونيو	يوليو	أغسطس	سبتمبر	أكتوبر	نوفمبر	ديسمبر
لامع ( أبيض ) للأسطح الداخلية	لتر	٨٤,٤٦											
لامع ( ألوان ) للأسطح الداخلية		٦٥,٩٥											
شديد المعان للأسطح الداخلية والخارجية أبيض		١٠٧,٧٣											
شديد المعان للأسطح الداخلية والخارجية ألوان		٨٦,٣٠											

الأسعار من قوائم بعض الشركات المنتجة - الأسعار شاملة الضرائب دون النقل

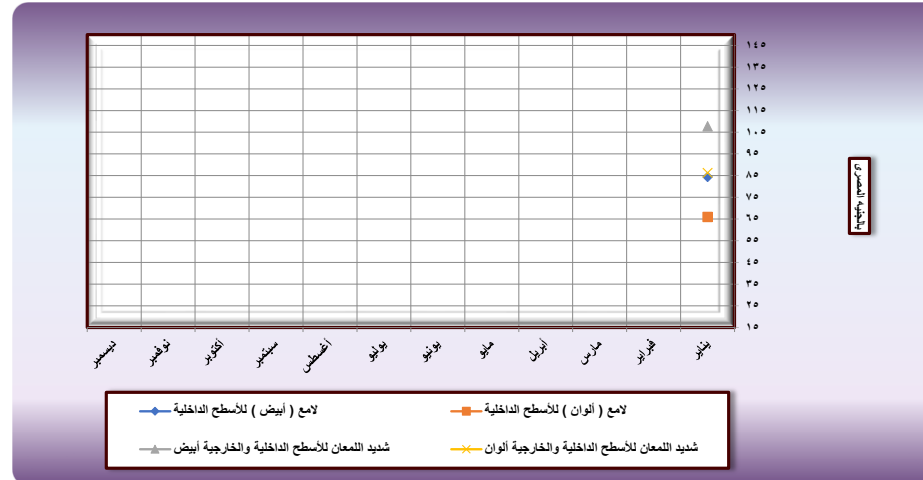

معدل تغير سعر دهانات لاكية بين عامي ٢٠٢٢-٢٠٢٣

عام ٢٠٢٢	لاكية شديد المعان أبيض		لاكية شديد المعان ألوان	
	السعر	معدل التغير	السعر	معدل التغير
يناير	٦٢,٩٢	%٧١,٢٢	٤٧,٨٨	%٨٠,٢٤
فبراير	٦٢,٩٢		٤٧,٨٨	
مارس	٦٨,٦٣		٥٢,٤٤	
أبريل	٧٨,٩٢		٦٠,٣١	
مايو	٧٨,٩٢		٦٠,٣١	
يونيو	٧٨,٩٢		٦٠,٣١	
يوليو	٧٨,٩٢		٦٠,٣١	
أغسطس	٨٦,٨١		٦٦,٣٣	
سبتمبر	٨٨,٥٥		٦٦,٣٣	
أكتوبر	٨٨,٥٥		٦٦,٣٣	
نوفمبر	٩٢,٠٩		٦٩,٦٥	
ديسمبر	٩٦,٦٩		٧٥,٣٥	
المتوسط	٨٠,٢٤		٦١,١٢	

### دهانات لاكية لامع :-

دهان لاكية سينيويك لامع يستخدم فوق البطانات التركيبية أو البويات البائدة أو فوقهما معاً على الحوائط والأسطح الخشبية والمعدنية . مناسب بوجه خاص لأعمال التجارة و الكريمال و دهان الحوائط اللامعة فى المباني السكنية والعمامة . يمكن تخفيف اللاكية بالنتر

أو مخفف مناسب لعمل وجه البطانة

يتم الدهان بطريقة طولية و عرضية بفرشاة جافة .

بدهن عادة وجهين و يفضل جفاف الوجه الاول قبل الدهان مرة أخرى

معدل الفرد من ١٠ : ١٢ م<sup>٢</sup> / لتر للوجه الواحد

يتناسب السعر مع الجودة من حيث قوة التخينة و مقاومة الأصفرار و الأنسيابية وسهولة الاستخدام .





## دهانات استنتية للواجهات

## بياض زخرفي للواجهات والمداخل

## ممعون حوائط بلاستيك

## دهانات بلاستيك

## دهانات الديكور

## البرابر

## ممعون حوائط بلاستيك

## دهانات اللاكيب

## دهانات الأستر

## دهانات الأستر

اللون	الوحدة	يناير	فبراير	مارس	أبريل	مايو	يونيو	يوليو	أغسطس	سبتمبر	أكتوبر	نوفمبر	ديسمبر
سيليلير بولي استر	كجم	٤١١,٦٤											
ورنيش الكيدي لدهان الاخشاب		٩٣,٥٩											
ورنيش نيترو سيلوز لامع للارضيات		١٠١,٦٢											
ورنيش نيترو سيلوز مط للارضيات		٩١,٣٢											

الأسعار من قوائم بعض الشركات المنتجة دون نسب الخصم - الأسعار شاملة الضرائب دون النقل

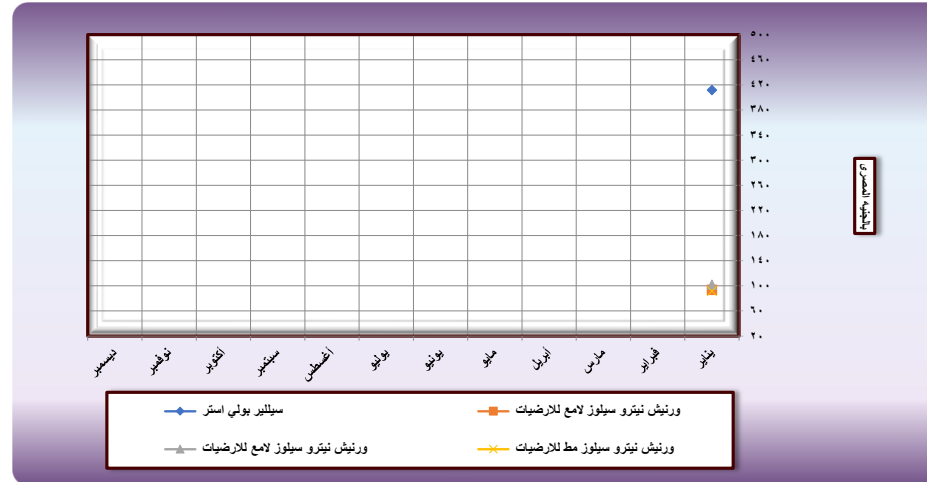

معدل تغير سعر الأستر بين عامي ٢٠٢٢-٢٠٢٣

اللون	السعر	معدل التغير	عام ٢٠٢٣
يناير	٤٧,٥٠	٠,٩٧	
فبراير	٤٧,٥٠		
مارس	٥٠,١٦		
أبريل	٦٠,١٩		
مايو	٦٠,١٩		
يونيو	٦٠,٤٢		
يوليو	٦٠,٤٢		
أغسطس	٧٤,٤٤		
سبتمبر	٧٤,٤٤		
أكتوبر	٧٤,٤٤		
نوفمبر	٧٧,٣٥		
ديسمبر	٨٥,٠٩		
المتوسط	٦٤,٣٥		

### دهان تحضيرى لدهان الأخشاب :

يتم سفرة السطح بسفرة ٣٢٠ وتجهيزه ثم دهان من وجه لوجه من دهان تحضيرى عبارة عن سيلر شفاف باستخدام سدس الرش وورنيش الكيدي لدهان المنتجات الخشبية

يستخدم لدهان الأخشاب والابواب والموبليا وخلافه

يتم الدهان باستخدام سدس الرش ، ضغط الرش ٥.٤ بار بقطر فوهه ١,٦-١,٤ مللى أو الفرشاة او الروله ويستخدم النفط النباتى أو المعدنى للتخفيف ١٥ %

معدل الفرد : ١٢.١٠ م<sup>٢</sup> /كجم

ورنيش نيترو سيلوز لامع او مط مقاوم للخدش مناسب لدهان الارضيات :

يتم الدهان باستخدام سدس الرش كما سبق بالورنيشالكيدى ويتميز بالصلابه ، مقاوم للخدش مناسب لدهان الارضيات الخشبيه كما يتوافر منه وورنيش مط حليبي للتخفيف : نتر نيترو سيلوزى .

## شركات المواد العازلة

المسلسل	الشركات	رقم التليفون	رقم الفاكس	العنوان	البريد الالكتروني
١	 <p>INSUMAT Manufacturing Insulating Materials &amp; Rv. Products Co</p>	٣٨١٧٧٢٥٩	٣٨١٧٢٩١٨	١٤ طريق أسيوط السريع ك ١٤ بعد المنيب	<a href="mailto:info@insumat.com">info@insumat.com</a>
٣	 <p>CMBB GROUP كيمياويات البناء الحديث CHEMICALS FOR MODERN BUILDING www.cmbb.e.g</p>	٣٥٨٥٤٠٨٤ ٣٥٨٥٣٩١٧	٣٥٨٥٩٨٥٨	٣١٩ ش الهرم الجيزة	<a href="mailto:cmb@cmbegypt.com">cmb@cmbegypt.com</a>
٤	 <p>التعاون للبترول</p>	٠١٠٠٥٤٤٢٤٩٤		ش بورسعيد-الوايلي - محطة هابي - مركز التدريب المهني - التعاون للبترول	

## شركات دهانات داخلية وخارجية ودهانات أسمنتية

م	الشركة	تليفون	الفاكس	العنوان	البريد الإلكتروني
١		٤٤٩١٥٠٤٤ ٤٤٨١٤٢٣٠	٤٤٨١٤٠٥١ ٢٦١٠٠٧٥١	المنطقة الصناعية الأولى مدينة العبور اشالمصانع الأميرية القاهرة	
٢		٣٥٨٥٤٠٨٤	٣٥٨٥٩٨٥٨	٣١٩ شارع الهرم الجيزة ٦ شارع إسكندر إبراهيم ميامي الاسكندرية	<a href="http://www.cmbgroup.org">www.cmbgroup.org</a>
٣		٢٤٧١٦٤٣٣ ٢٤٧١٦٤٣٢ ٢٤٧١٦٤٣٠	٢٤٧١٦٤٣١	١٢ اش ذاكر حسين المنطقة التاسعة مدينة نصر ٥ش الطيار محمود شكري سموحة الإسكندرية	<a href="http://www.savetoegypt.com">www.savetoegypt.com</a>

## شركات قرميد فخار

م	الشركة	تليفون	الفاكس	العنوان	البريد الإلكتروني
		٤٤٦٧٩٤٠٥	٤٤٦٧٩٤١٢	٦ش السعد ميدان الخلفاوى شبرا	<a href="mailto:info@sweilem.net">info@sweilem.net</a>

# مستلزمات كهرباء

2023



## خامساً: أسعار المستلزمات الكهربائية خلال ٢٠٢٣ اسلاك نحاس معزول

النوع	الوحدة	يناير	فبراير	مارس	أبريل	مايو	يونيو	يوليو	أغسطس	سبتمبر	أكتوبر	نوفمبر	ديسمبر
٢ مم ٢	اللفة (م.١٠٠)	٩٢٢,٦											
٢ مم ٣		١٣٣٣,١											
٢ مم ٤		١٧٢٤,٩											
٢ مم ٦		٢٥٨٤,١											

الأسعار من قوائم بعض الشركات المنتجة دون نسب الخصم - الأسعار شاملة الضرائب دون النقل

اسلاك (نحاس معزول)

كابلات (نحاس معزول شعر)

الكابلات (نحاس مسلح ضغط منخفض)

كابلات تليفونات

انترنت

خراطيم بلاستيك بولي إيثيلين

مواسير بلاستيك ٦ . رمادي غامق

مواسير بلاستيك ٦ . ه ابيض

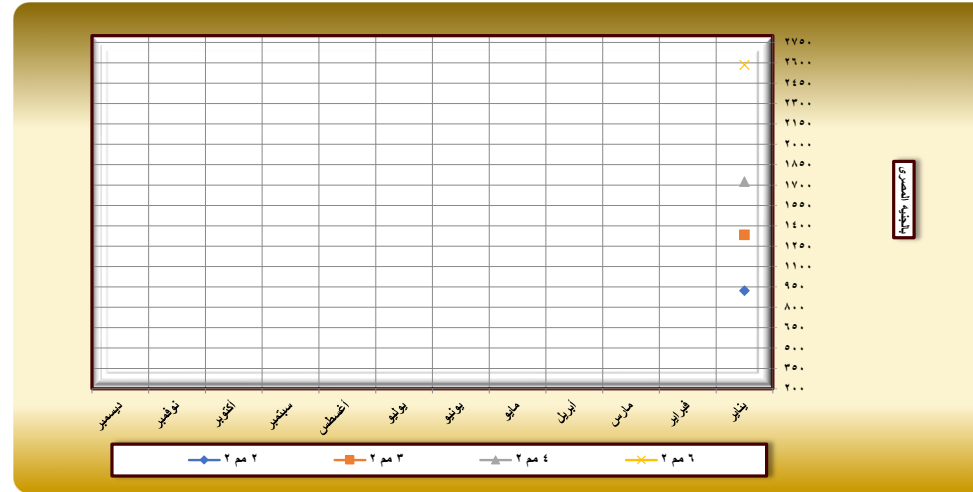

### معدل تغير سعر الاسلاك النحاس المعزول

بين عامي ٢٠٢٢-٢٠٢٣

عام ٢٠٢٢	سلك ٢م٣		سلك ٢م٤	
	السعر	معدل التغير	السعر	معدل التغير
يناير	٦٩٢,٠٠	%٩٢,٦	٨٩٣,٨٠	%٩٣,٠
فبراير	٦٩٢,٠٠		٨٩٣,٨٠	
مارس	٦٩٢,٠٠		٨٩٣,٨٠	
أبريل	٦٩٢,٠٠		٨٩٣,٨٠	
مايو	١٣٣٣,١٠		١٧٢٤,٩٠	
يونيو	١٣٣٣,١٠		١٧٢٤,٩٠	
يوليو	١٣٣٣,١٠		١٧٢٤,٩٠	
أغسطس	١٣٣٣,١٠		١٧٢٤,٩٠	
سبتمبر	١٣٣٣,١٠		١٧٢٤,٩٠	
أكتوبر	١٣٣٣,١٠		١٧٢٤,٩٠	
نوفمبر	١٣٣٣,١٠		١٧٢٤,٩٠	
ديسمبر	١٣٣٣,١٠		١٧٢٤,٩٠	
المتوسط	١١١٩,٤٠		١٤٤٧,٨٧	

### اسلاك نحاس معزول

- تتكون الاسلاك من قلب من النحاس المخمر المعزول بماده P.V.C.
- تستخدم للتوصيلات الكهربائية المختلفة وأعمال الإضاءة داخل المنشأة.





## اسلاك نحاس معزول

التاريخ	ديسمبر	نوفمبر	أكتوبر	سبتمبر	أغسطس	يوليو	يونيو	مايو	أبريل	مارس	فبراير	يناير	الوحدة	النوع
												٦٧٣٩	اللفة (١٠٠م.١)	١٦ مم ٢
												١٣٤٥٢		٢٥ مم ٢
												١٨٢٤٠		٣٥ مم ٢
												٢٤٨٥٢		٥٠ مم ٢

الأسعار من قوائم بعض الشركات المنتجة دون نسب الخصم - الأسعار شاملة الضرائب دون النقل

أسلاك (نحاس معزول)

كابلات (نحاس معزول شعر)

الكابلات (نحاس مسلح ضغط منخفض)

كابلات تليفونات

انترنت

خراطيم بلاستيك بولي ايثيلين

مواسير بلاستيك ٦ . رمادي غامق

مواسير بلاستيك ٦ . ه ابيض

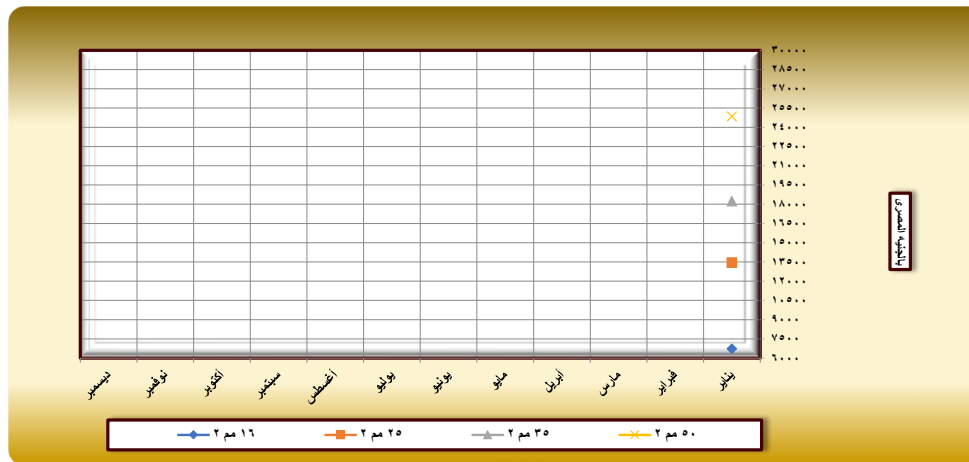

## معدل تغير سعر الاسلاك النحاس المعزول بين عامي ٢٠٢٢-٢٠٢٣

بين عامي ٢٠٢٢-٢٠٢٣

عام ٢٠٢٢	سلك ١٦م ٢		سلك ٢٥م ٢	
	السعر	معدل التغير	السعر	معدل التغير
يناير	٣٤٧٠	%٩٤,٢	٦٧٢٦	%١٠٠,٠
فبراير	٣٤٧٠,٢		٦٧٢٦	
مارس	٣٤٧٠,٢		٦٧٢٦	
ابريل	٣٤٧٠,٢		٦٧٢٦	
مايو	٦٧٣٨,٥		١٣٤٥٢	
يونيو	٦٧٣٨,٥		١٣٤٥٢	
يوليو	٦٧٣٨,٥		١٣٤٥٢	
أغسطس	٦٧٣٨,٥		١٣٤٥٢	
سبتمبر	٦٧٣٨,٥		١٣٤٥٢	
أكتوبر	٦٧٣٨,٥		١٣٤٥٢	
نوفمبر	٦٧٣٨,٥		١٣٤٥٢	
ديسمبر	٦٧٣٨,٥		١٣٤٥٢	
المتوسط	٥٦٤٩,٠٥		١١٢١٠	





## كابلات (نحاس معزول شعر)

النوع	الوحدة	يناير	فبراير	مارس	أبريل	مايو	يونيو	يوليو	أغسطس	سبتمبر	أكتوبر	نوفمبر	ديسمبر
نحاس ١٠×٢ مم	متر طولى	١٠٧,٧											
نحاس ١٠×٤ مم		١٩٨,٩											

الأسعار من قوائم بعض الشركات المنتجة دون نسب الخصم - الأسعار شاملة الضرائب دون النقل

أسلاك (نحاس معزول)

كابلات (نحاس معزول شعر)

الكابلات (نحاس مسلج ضغط منخفض)

كابلات تليفونات

انترنت

خراطيم بلاستيك بولي ايثيلين

مواسير بلاستيك □ ٦ رمادي فامق

مواسير بلاستيك □ ٦ ه ابيض

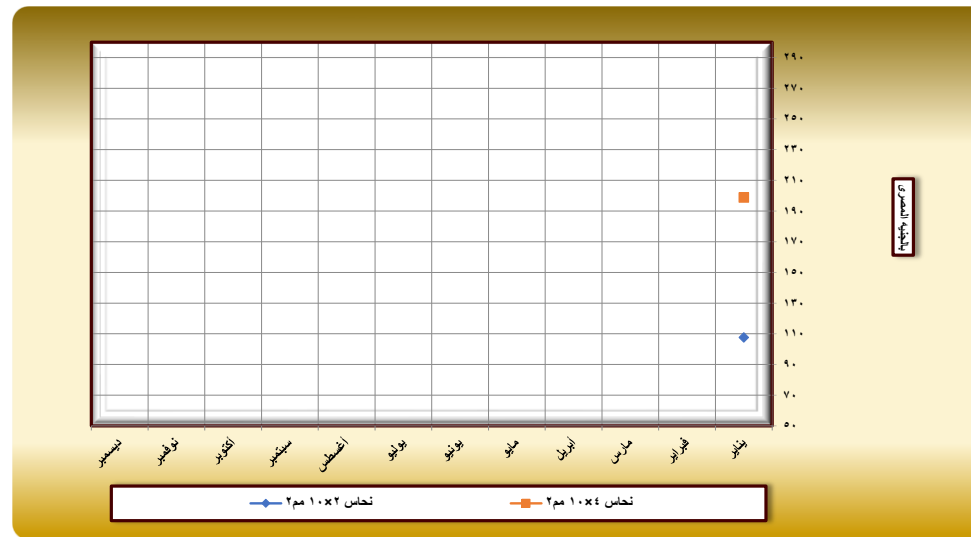

## معدل تغير سعر كابلات النحاس المعزول بين ماسي ٢٠٢٢-٢٠٢٣

عام ٢٠٢٢	نحاس ١٠×٤ مم	معدل التغير
يناير	٩٨,٦٠	%١٠,٧
فبراير	٩٨,٦٠	
مارس	٩٨,٦٠	
أبريل	٩٨,٦٠	
مايو	١٩٨,٩٠	
يونيو	١٩٨,٩٠	
يوليو	١٩٨,٩٠	
أغسطس	١٩٨,٩٠	
سبتمبر	١٩٨,٩٠	
أكتوبر	١٩٨,٩٠	
نوفمبر	١٩٨,٩٠	
ديسمبر	١٩٨,٩٠	
المتوسط	١٦٥,٤٧	

**أسلاك نحاس معزول شعر**  
- تتكون الاسلاك من قلب من النحاس ذات عدد عال من الخيوط ، خيوط نحاسية ، مما يحميها من التآكل ويجعل من السهل لحامها.  
- يتم تصنيعها بعزل مطاط السيليكون لمقاومة تغيرات الحرارة العالية والمنخفضة.



## الكابلات ( نحاس مسلح ضغط منخفض )

النوع	الوحدة	يناير	فبراير	مارس	أبريل	مايو	يونيو	يوليو	أغسطس	سبتمبر	أكتوبر	نوفمبر	ديسمبر
نحاس ٤ x ٢ مم	متر طولي	١١٠,٨											
نحاس ٦ x ٢ مم		١٥٢,٥											
نحاس ١٠ x ٢ مم		٢٢٢,٨											

الأسعار من قوائم بعض الشركات المنتجة دون نسب الخصم - الأسعار شاملة الضرائب دون النقل

أسلاك (نحاس معزول)

كابلات (نحاس معزول شعر)

الكابلات (نحاس مسلح ضغط منخفض)

كابلات تليفونات

انترنت

خراطيم بلاستيك بولي ايثيلين

مواسير بلاستيك ٦ . رمادي فاقم

مواسير بلاستيك ٦ . ه ابيض

## معدل تغير سعر الكابلات (نحاس مسلح ضغط منخفض)

بين عامي ٢٠٢٢-٢٠٢٣

نحاس ٦ x ٢ مم	٢٠٢٢ عام
السعر	٧٨,٧٠
معدل التغير	%٩٣,٨
يناير	٧٨,٧٠
فبراير	٧٨,٧٠
مارس	٧٨,٧٠
أبريل	٧٨,٧٠
مايو	١٥٢,٥٠
يونيو	١٥٢,٥٠
يوليو	١٥٢,٥٠
أغسطس	١٥٢,٥٠
سبتمبر	١٥٢,٥٠
أكتوبر	١٥٢,٥٠
نوفمبر	١٥٢,٥٠
ديسمبر	١٥٢,٥٠
المتوسط	١٢٧,٩٠

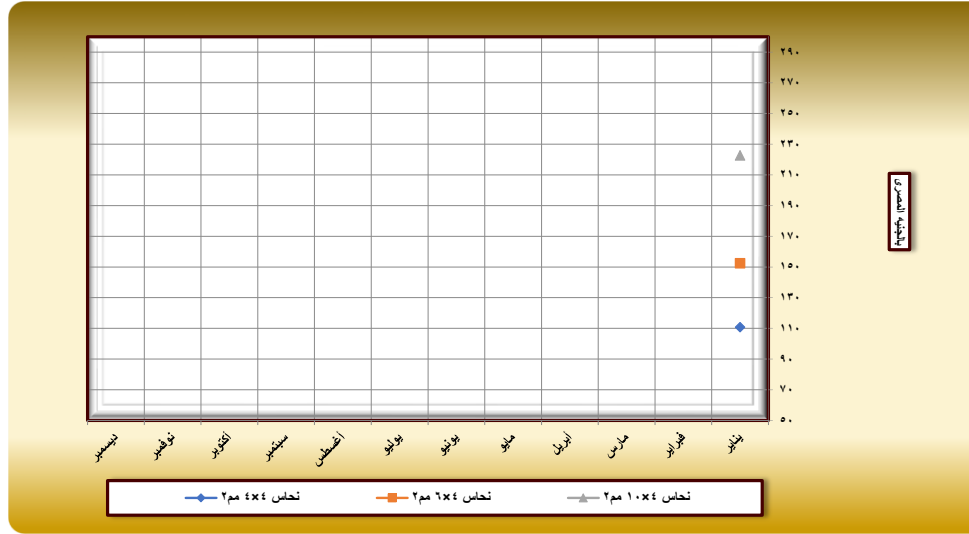

## كابلات نحاس مسلح ضغط منخفض

- تتكون من قلب من مجموعة من موصلات النحاس المعزول P.V.C مسلح بشرطين من الصلب وغلاف نهائي من P.V.C - يقوم بنقل الكهرباء من محطة التوزيع الرئيسية الي المباني ويركب في قنات مدفونه تحت الارض وذلك لمقاومته للرطوبة وتحمله للاحمال الميكانيكية.



## الكابلات ( نحاس مسلح ضغط منخفض )

التنوع	الوحدة	يناير	فبراير	مارس	أبريل	مايو	يونيو	يوليو	أغسطس	سبتمبر	أكتوبر	نوفمبر	ديسمبر
نحاس ١٦+٣٥×٣ مم	متر طولى	٧٨٢,٠											
نحاس ٢٥+٥٠×٣ مم		٩٤١,٦											
نحاس ٣٥+٧٠×٣ مم		١٣٤٠,٦											
نحاس ٥٠+٩٥×٣ مم		١٨٥٣,٦											
نحاس ٩٥+١٨٥×٣ مم		٣٥٥٤,٥											

الأسعار من قوائم بعض الشركات المنتجة دون نسب الخصم - الأسعار شاملة الضرائب دون النقل

أسلاك (نحاس معزول)

كابلات (نحاس معزول شعر)

الكابلات (نحاس مسلح ضغط منخفض)

كابلات تليفونات

انترنت

خراطيم بلاستيك بولى ايثيلين

مواسير بلاستيك □ ٦ رمادى فامق

مواسير بلاستيك □ ٦ ه ابيض

## معدل تغير سعر كابلات (نحاس مسلح ضغط منخفض)

بين عامي ٢٠٢٢-٢٠٢٣

نحاس ٩٥+١٨٥×٣ مم	السعر	معدل التغير	عام ٢٠٢٢
	١٧٧٧,٣	%١٠٠,٠	يناير
	١٧٧٧,٣		فبراير
	١٧٧٧,٣		مارس
	١٧٧٧,٣		أبريل
٣٥٥٤,٥			مايو
٣٥٥٤,٥			يونيو
٣٥٥٤,٥			يوليو
٣٥٥٤,٥			أغسطس
٣٥٥٤,٥			سبتمبر
٣٥٥٤,٥			أكتوبر
٣٥٥٤,٥			نوفمبر
٣٥٥٤,٥			ديسمبر
			المتوسط
			٢٩٦٢,١

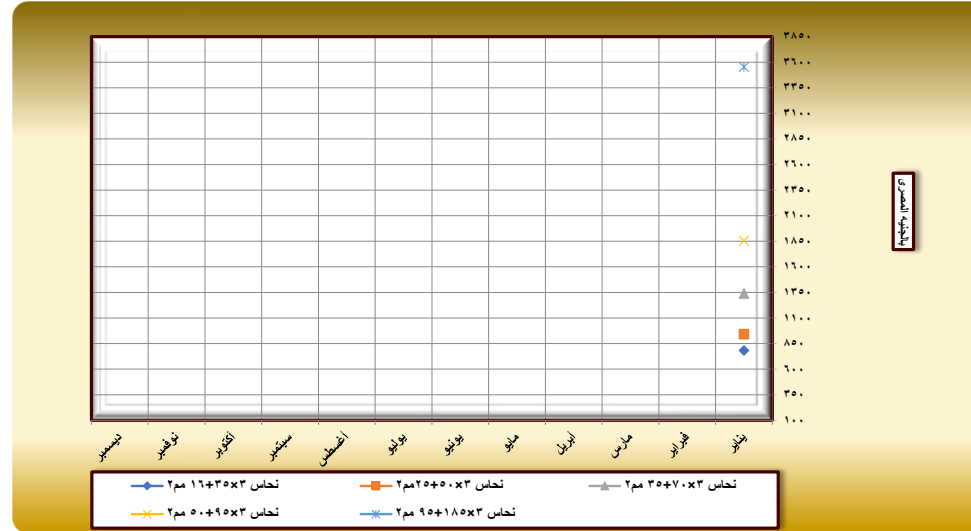

## كابلات نحاس مسلح ضغط منخفض

- تتكون من قلب من مجموعة من موصلات النحاس المعزول P.V.C مسلح بشريطين من الصلب وغلاف نهائي من P.V.C - يقوم بنقل الكهرباء من محطة التوزيع الرئيسية الى المباني ويركب في قنوات مدفونه تحت الارض ولذلك لمقاوته للرطوبة وتحمله للاحمال الميكانيكية.



## كابلات التليفون

النوع	الوحدة	يناير	فبراير	مارس	أبريل	مايو	يونيو	يوليو	أغسطس	سبتمبر	أكتوبر	نوفمبر	ديسمبر
اسلاك نحاسية 1x2x2 مم	متر طولى	3,7											
اسلاك نحاسية 2x2x2 مم		7,3											

الأسعار من قوائم بعض الشركات المنتجة دون نسب الخصم - الأسعار شاملة الضرائب دون النقل

## معدل تغير سعر كابلات التليفون بين عامي 2022-2023

عام 2022	السعر	معدل التغير
يناير	4,40	65,9%
فبراير	4,40	
مارس	4,40	
أبريل	4,40	
مايو	7,30	
يونيو	7,30	
يوليو	7,30	
أغسطس	7,30	
سبتمبر	7,30	
أكتوبر	7,30	
نوفمبر	7,30	
ديسمبر	7,30	
المتوسط	6,33	

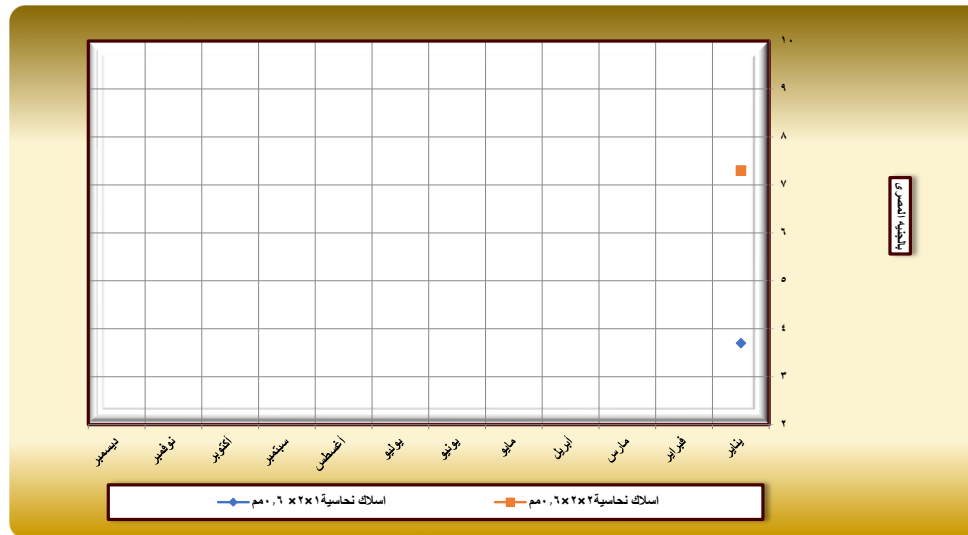

أسلاك (نحاس معزول)
كابلات (نحاس معزول شعر)
الكابلات (نحاس مسلح ضغط منخفض)
كابلات تليفونات
انترنت
خراطيم بلاستيك بولي ايثيلين
مواسير بلاستيك 6 . رمادي فائق
مواسير بلاستيك 6 . ابيض



## انترنت

النوع	الوحدة	يناير	فبراير	مارس	أبريل	مايو	يونيو	يوليو	أغسطس	سبتمبر	أكتوبر	نوفمبر	ديسمبر
كابلات الانترنت وكامبيوتر CAT-UTP	اللفة ٣٠.٥	٣١٩٦,٤											
كابلات الانترنت وكامبيوتر CAT-UTP	متر	٤٣٨٣,٥											

الأسعار من قوائم بعض الشركات المنتجة دون نسب الخصم - الأسعار شاملة الضرائب دون النقل

أسلاك (نحاس معزول)

كابلات (نحاس معزول شعر)

الكابلات (نحاس مسلح ضغط منخفض)

كابلات تليفونات

انترنت

خراطيم بلاستيك بولي ايثيلين

مواسير بلاستيك □ ٦ . رمادي فائق

مواسير بلاستيك □ ٦ . ه ابيض

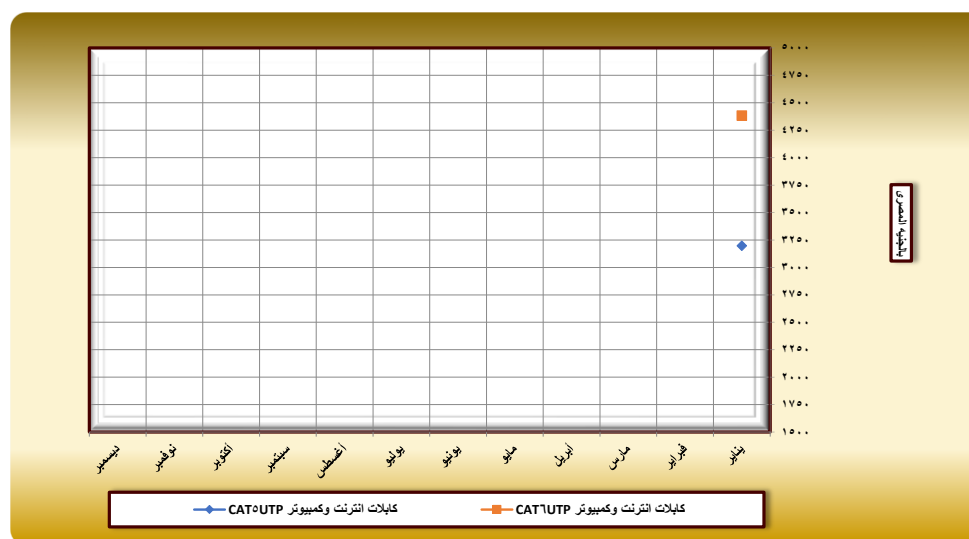

معدل تغير سعر كابلات الانترنت بين ماسي ٢٠٢٢-٢٠٢٣

CAT-UTP		عام ٢٠٢٢
السعر	معدل التغير	
٢٩٦٤,٠٠	%٤٧,٩	يناير
٢٩٦٤,٠٠		فبراير
٢٩٦٤,٠٠		مارس
٢٩٦٤,٠٠		أبريل
٤٣٨٣,٦٠		مايو
٤٣٨٣,٦٠		يونيو
٤٣٨٣,٦٠		يوليو
٤٣٨٣,٦٠		أغسطس
٤٣٨٣,٦٠		سبتمبر
٤٣٨٣,٦٠		أكتوبر
٤٣٨٣,٦٠		نوفمبر
٤٣٨٣,٦٠		ديسمبر
٣٩١٠,٤٠		المتوسط

## خرائطم بلاستيك بولى ايثيلين

التوع	الوحدة	يناير	فبراير	مارس	أبريل	مايو	يونيو	يوليو	أغسطس	سبتمبر	أكتوبر	نوفمبر	ديسمبر
م ١٣	اللفة (٣٠ متر)	١٩٥,٠											
م ١٦		٢٤٦,٠											
م ٢٣		٤١٢,٠											
م ١٣	اللفة (٥ متر)	٢٧٩,٠											
م ١٦		٣٣٦,٠											
م ٢٣		٥٤٥,٠											

الأسعار من قوائم بعض الشركات المنتجة دون نسب الخصم - الأسعار شاملة الضرائب دون النقل

أسلاك (نحاس معزول)

كابلات (نحاس معزول شعر)

الكابلات (نحاس مسلح ضغط منخفض)

كابلات تليفونات

انترنت

خرائطم بلاستيك بولى ايثيلين

مواسير بلاستيك □ ٦ رمادى فامق

مواسير بلاستيك □ ٦ ه ابيض

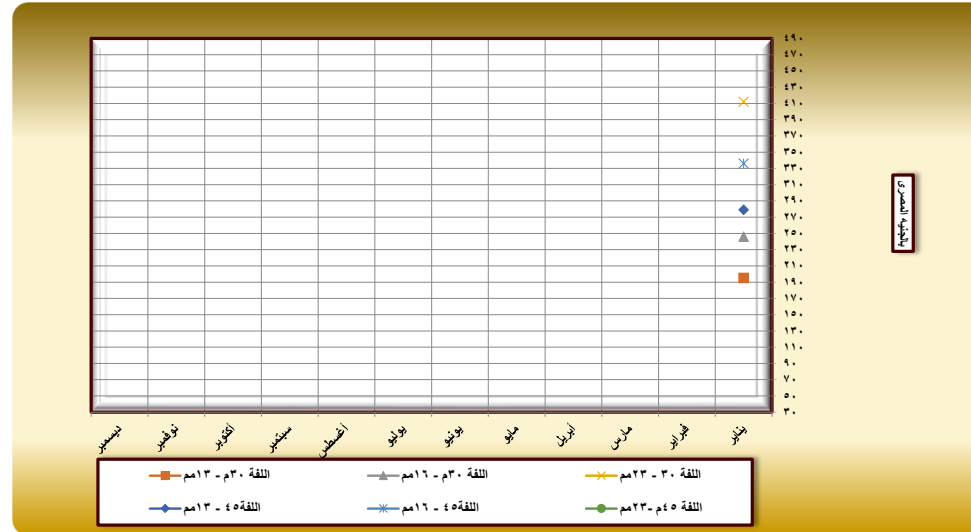

خرائطم بلاستيك ( بولى ايثيلين)  
- تقوم الخراطيم البلاستيكية المفرغة فى ربط الاعمال الكهربائيه بعضها ببعض والخراطيم البولى اثلين تكون صلبه ولكنها غير هشه وتحتمل درجة الحرارة.



## خرطوم بلاستيك بولي إيثيلين فلكسبل

النوع	الوحدة	يناير	فبراير	مارس	أبريل	مايو	يونيو	يوليو	أغسطس	سبتمبر	أكتوبر	نوفمبر	ديسمبر
١٣ مم	اللفة (٢٠ متر)	٥٣,٠٠											
١٦ مم		٦١,٠٠											
٢٣ مم		١٠٠,٠٠											

الأسعار من قوائم بعض الشركات المنتجة دون نسب الخصم - الأسعار شاملة الضرائب دون النقل

أسلاك (نحاس معزول)

كابلات (نحاس معزول شعر)

الكابلات (نحاس مسلح ضغط منخفض)

كابلات تليفونات

انترنت

خراطيم بلاستيك بولي إيثيلين

مواسير بلاستيك ٦ . رمادي خامق

مواسير بلاستيك ٦ . ه ابيض

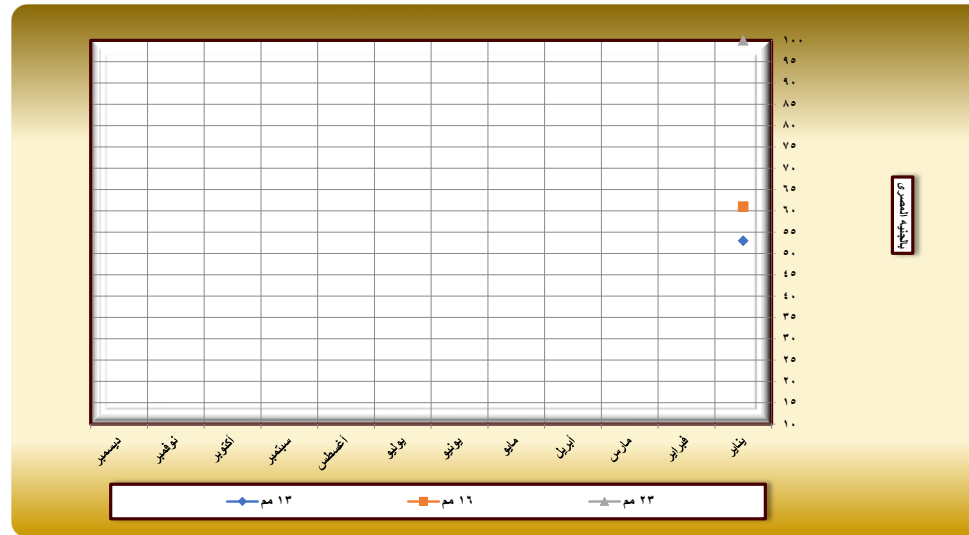

معدل تغير سعر خرطوم بولي إيثيلين فلكسبل بين عامي ٢٠٢٢-٢٠٢٣

عام ٢٠٢١	السعر	معدل التغير
يناير	٦٩,٠٠	%٤٤,٩
فبراير	٦٩,٠٠	
مارس	٧٥,٠٠	
أبريل	٩٠,٠٠	
مايو	٩٠,٠٠	
يونيو	٩٠,٠٠	
يوليو	٩٠,٠٠	
أغسطس	٧٨,٠٠	
سبتمبر	٧٨,٠٠	
أكتوبر	٧٨,٠٠	
نوفمبر	٧٨,٠٠	
ديسمبر	٩٠,٠٠	
المتوسط	٨١,٢٥	

## خراطيم بولي إيثيلين مرنة

- الخراطيم المرنة تكون قابلة للثني يدويا بدون الحاجة الى معالجة او الي الدوات .  
- تستخدم للتوصيلات الكهربائية المدفونة .



مواسير مرنة

## مواسير بلاستيك PVC رمادي غامق

التنوع	الوحدة	يناير	فبراير	مارس	أبريل	مايو	يونيو	يوليو	أغسطس	سبتمبر	أكتوبر	نوفمبر	ديسمبر
١٣ مم	الربطة (٣٤) ماسورة بطول (٣ م)	٥٢٦,٠											
١٦ مم		٧٨٩,٠											
١٩ مم		١٠٣١,٧٠											
٢٣ مم		١١١٢,٧٠											

أسلاك (نحاس معزول)

كابلات (نحاس معزول شعر)

الكابلات (نحاس مسلح ضغط منخفض)

كابلات تليفونات

انترنت

خراطيم بلاستيك بولي ايثيلين

مواسير بلاستيك ٦ . رمادي غامق

مواسير بلاستيك ٦ . ه ابيض

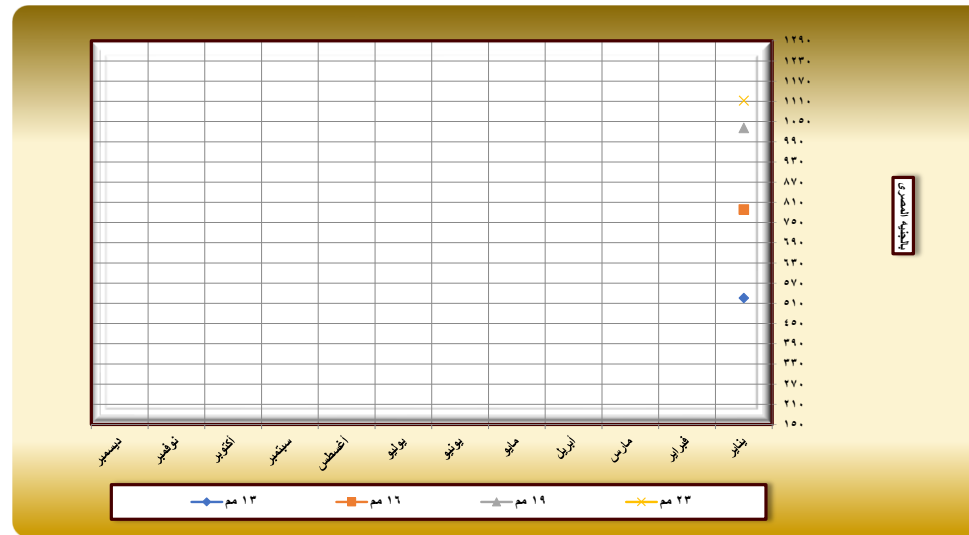

مواسير بلاستيك رمادي اللون  
- تستخدم في التمديدات الكهربائية المدفونة تحت الأرض .



## مواسير بلاستيك UPVC ابيض

التنوع	الوحدة	يناير	فبراير	مارس	أبريل	مايو	يونيو	يوليو	أغسطس	سبتمبر	أكتوبر	نوفمبر	ديسمبر
ماسورة ٢٠ مم سمك خفيف قطر خارجي ٢٠ مم والداخلي ١٧,٤ مم	لقة ٣×٣٤م	١١٥٠,٦											
ماسورة ٣٢ مم سمك خفيف قطر خارجي ٣٢ مم والداخلي ٢٨,٦ مم	لقة ٣×١٥متر	٩٨١,٨											
ماسورة ٥٠ مم سمك خفيف قطر خارجي ٥٠ مم والداخلي ٤٥,١ مم	لقة ٣×٥متر	٧٢٧,٠											

الأسعار من قوائم بعض الشركات المنتجة دون نسب الخصم - الأسعار شاملة الضرائب دون النقل

أسلاك (نحاس معزول)

كابلات (نحاس معزول شعر)

الكابلات (نحاس مسلح ضغط منخفض)

كابلات تليفونات

انترنت

خراطيم بلاستيك بولي ايثيلين

مواسير بلاستيك □ ٦ . رمادي خام

مواسير بلاستيك □ ٦ . ابيض

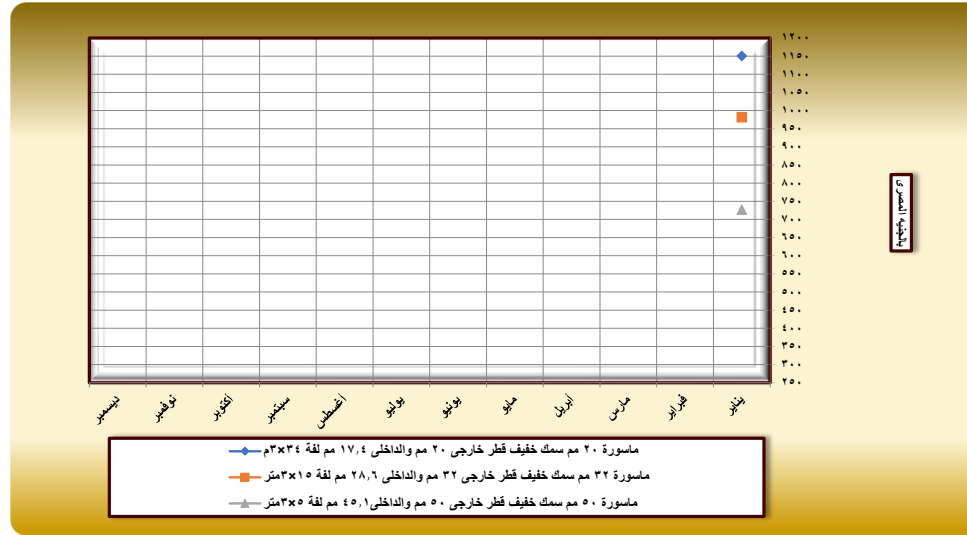

## معدل تغير سعر مواسير بلاستيك أجت ج ابيض

بين عامي ٢٠٢٢-٢٠٢٣

التنوع	السعر	معدل التغير
ماسورة ٢٠ مم سمك خفيف قطر خارجي ٢٠ مم والداخلي ١٧,٤ مم لقة ٣×٣٤م	٨١٥,٠٠	٤١,٢%
ماسورة ٣٢ مم سمك خفيف قطر خارجي ٣٢ مم والداخلي ٢٨,٦ مم لقة ٣×١٥متر	٨١٥,٠٠	
ماسورة ٥٠ مم سمك خفيف قطر خارجي ٥٠ مم والداخلي ٤٥,١ مم لقة ٣×٥متر	٨١٥,٠٠	
يناير	١١٢٠,٠٠	
فبراير	١١٢٠,٠٠	
مارس	١١٢٠,٠٠	
أبريل	١١٢٠,٠٠	
مايو	٩٦٠,٠٠	
يونيو	٩٦٠,٦٠	
يوليو	٩٦٠,٦٠	
أغسطس	٩٦٠,٦٠	
سبتمبر	٩٦٠,٦٠	
أكتوبر	٩٦٠,٦٠	
نوفمبر	٩٦٠,٦٠	
ديسمبر	٩٦٠,٦٠	
المتوسط	٩٦٤,٠٠	

## مواسير بلاستيك UPVC ابيض

- مواسير مصنعة من مادة UPVC المقاومة للصدمات والقادرة علي تحمل اقصي واحظر الظروف في الموقع .  
- طول الماسورة النمطي .



## مواسير بلاستيك UPVC ابيض

التنوع	الوحدة	يناير	فبراير	مارس	أبريل	مايو	يونيو	يوليو	أغسطس	سبتمبر	أكتوبر	نوفمبر	ديسمبر
جلية ماسورة ٢٠م UPVC	عدد	٥,٩											
جلية ماسورة ٣٢م UPVC		٩,٥											
جلية ماسورة ٥٠م UPVC		٢٥,١											
كوع ماسورة ٢٠م UPVC		٨,٩											
كوع ماسورة ٣٢م UPVC		٢٥,٧											
كوع ماسورة ٥٠م UPVC		٥٥,٦											
ادابتور ماسورة ٢٠م UPVC		١١,٥											
ادابتور ماسورة ٣٢م UPVC		٢٦											
ادابتور ماسورة ٥٠م UPVC		٦٠,٢											

الأسعار من قوائم بعض الشركات المنتجة دون نسب الخصم - الأسعار شاملة الضرائب دون النقل

أسلاك (نحاس معزول)
كابلات (نحاس معزول شعر)
الكابلات (نحاس مسلح ضغط منخفض)
كابلات تليفونات
انترنت
خراطيم بلاستيك بولي ايثيلين
مواسير بلاستيك ٦ . رمادي غامق

مواسير بلاستيك ٦ . ه ابيض
---------------------------

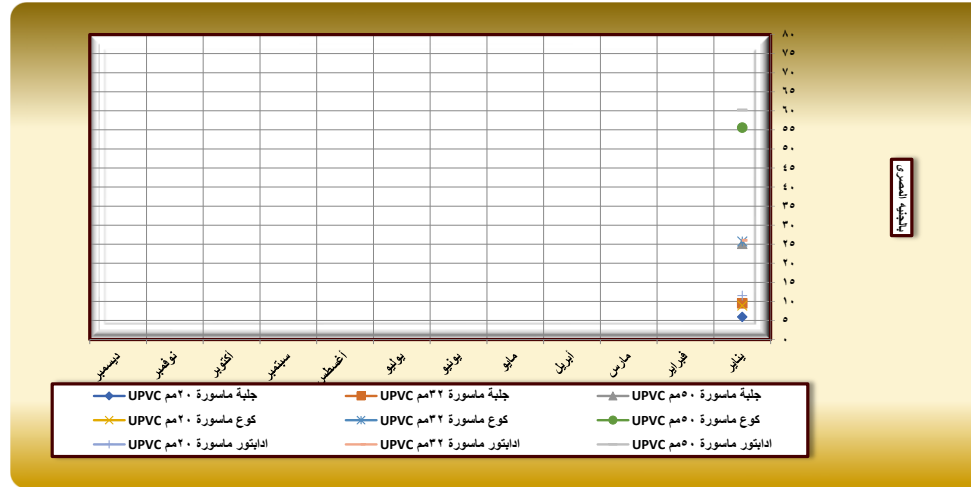

## معدل تغير سعر قطع خاصة لمواسير بلاستيك أحت ج ابيض بين عامي ٢٠٢٢-٢٠٢٣

عام ٢٠٢٢	جلية ماسورة ٢٠م UPVC	جلية ماسورة ٣٢م UPVC	كوع ماسورة ٢٠م UPVC	معدل التغير
يناير	٤,١٢	٤,١٢	٣,٣٤	١٦٦,٥%
فبراير	٤,١٢	٤,١٢	٣,٣٤	
مارس	٤,١٢	٤,١٢	٣,٣٤	
أبريل	٥,٦٠	٥,٦٠	٨,٦٦	
مايو	٥,٦٠	٥,٦٠	٨,٦٦	
يونيو	٥,٦٠	٥,٦٠	٨,٦٦	
يوليو	٤,٨٠	٤,٨٠	٧,٤٠	
أغسطس	٤,٨٠	٤,٨٠	٧,٤٠	
سبتمبر	٤,٨٠	٤,٨٠	٧,٤٠	
أكتوبر	٤,٨٠	٤,٨٠	٧,٤٠	
نوفمبر	٤,٨٠	٤,٨٠	٧,٤٠	
ديسمبر	٤,٨٠	٤,٨٠	٧,٤٠	
المتوسط	٤,٨٣	٤,٨٣	٦,٧٠	



## شركات كابلات الكهرباء

البريد الإلكتروني	العنوان	رقم الفاكس	رقم التليفون	الشركات	٩
<a href="mailto:info@elsewedy.com">info@elsewedy.com</a>	القطعة ٢٧ القطاع الأول - التجمع الخامس	٥٧٥٩٩٧٢٦ ٢٧٥٩٩٧٣١	٢٧٥٩٩٧٦٠ ٢٥٧٩٩٧٦١		١
<a href="mailto:elcablat@elcablat.com">elcablat@elcablat.com</a>	شارع عبدالخالق ثروت - وسط البلد - القاهرة	٢٣٩٠٥٠١٨	٢٣٩٠٥٠٢٠ ٢٣٩٠٤٨٤٢		٢

## شركات مواسير وخرطوم الكهرياء

المسلسل	الشركات	رقم التليفون	رقم الفاكس	العنوان	البريد الالكتروني
١		٣٣٠٤٣٣٤٧	٣٣٠٤٣٣٤٨	عمارات البترول بجوار نادى التوفيقية- العجوزة - الجيزة	<a href="mailto:sales@engineering-home.com">sales@engineering-home.com</a>
٢	 <b>Al Amal Company</b> For Plastic Pipes & fittings ( Al Sharif )	٢٧٧٥٠٢٥٧	٢٦٣٧١٧١٣	اش سانت فاتيما هليوبوليس مصر الجديدة	<a href="mailto:factories@alamalplasticpipes.com">factories@alamalplasticpipes.com</a>
٣	 <b>ALAA ELDIN PALSTICS</b>	٣٧٧٠٩٣١	٣٧٧٠٩٠٧٤	طريق المريوطية- شبرامنت - الجيزة	

# خامات تشطيب

2023





سادساً: أسعار خامات التشطيب خلال ٢٠٢٣  
الخشب

النوع	الوحدة	يناير	فبراير	مارس	أبريل	مايو	يونيو	يوليو	أغسطس	سبتمبر	أكتوبر	نوفمبر	ديسمبر
خشب سويد موسكى (فنلندى)	٣م	١٦٠٠٠											
خشب زان ميكر (رومانى) - أطوال		٢٩٠٠٠											
خشب عزيزى		٤٥٠٠٠											

الأسعار من قوائم بعض الشركات المنتجة دون نسب الخصم - الأسعار شاملة الضرائب دون النقل

الخشب
الألمونيوم
قطاعات أجت ج
الزجاج
بدائل الزجاج
الألواح الجبسية
الأسقف المعلقة
الواح تجليده خفيفة الوزن
كرانيش الغوم

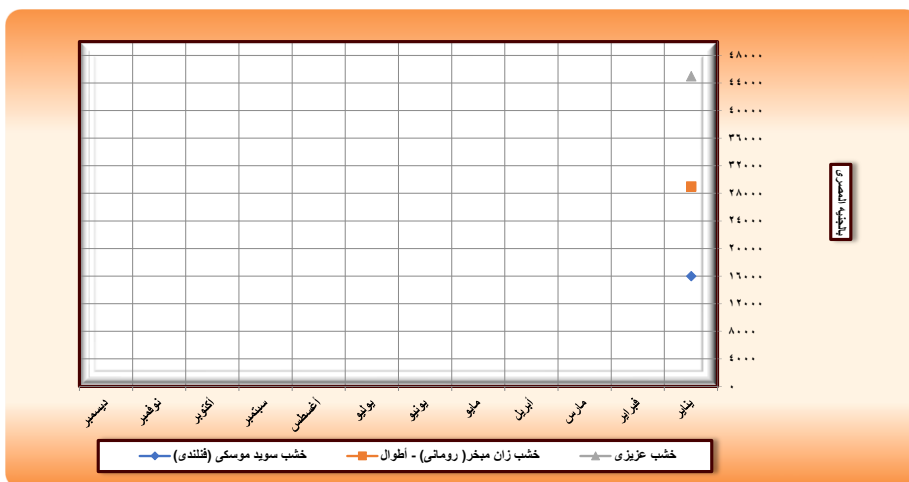

معدل تغير سعر الخشب بين عامى ٢٠٢٢-٢٠٢٣

عام ٢٠٢٢	خشب سويد موسكى	خشب زان		
السعر	معدل التغير	السعر	معدل التغير	
يناير	٩٤٠٠	%٧٠,٢	١٢٩٠٠	%١٢٤,٨
فبراير	٩٩٠٠		١٣٠٠٠	
مارس	١١٥٠٠		١٤٠٠٠	
أبريل	١٤٠٠٠		١٧٠٠٠	
مايو	١٤٢٥٠		١٨٠٠٠	
يونيو	١٤٢٥٠		١٨٠٠٠	
يوليو	١٢٥٠٠		١٧٥٠٠	
أغسطس	١٣٠٠٠		١٨٠٠٠	
سبتمبر	١٣٥٠٠		١٩٥٠٠	
أكتوبر	١٣٥٠٠		١٩٥٠٠	
نوفمبر	١٣٨٥٠		٢١٠٠٠	
ديسمبر	١٤٥٠٠		٢٤٠٠٠	
المتوسط	١٢٨٤٦		١٧٧٠٠	

الأخشاب

- الخشب الموسكى : يعتبر من الأخشاب الطبيعية ولونه أصفر يميل إلى الحمرة ويستخدم في أعمال تجارة الابواب والشبابيك والارضيات والاثاث وتجارة الخرسانة .  
الخشب الزان : هو أكثر الأخشاب الصلده شيوعا يستعمل في جميع أنواع التجارة والاثاث والارضيات والاعمال التي تحتاج إلى متانه.





الخشب
الألمونيوم
قطاعات أجت ج
الزجاج
بدائل الزجاج
الألواح الجبسية
الأسقف المعلقة
الواح تجليده خفيفة الوزن
كرانيش الغوم

الخشب													
ديسمبر	نوفمبر	أكتوبر	سبتمبر	أغسطس	يوليو	يونيو	مايو	أبريل	مارس	فبراير	يناير	الوحدة	النوع
											١١٥٠	١٢٢ × ٢٤٤ سم	خشب كونتر مضغوط ١٨ مم
											٢٥٠		أبلاكاغ أسبوى ٣مم
											٣١٠		أبلاكاغ أسبوى ٤مم
الأسعار من قوائم بعض الشركات المنتجة دون نسب الخصم - الأسعار شاملة الضرائب دون النقل													

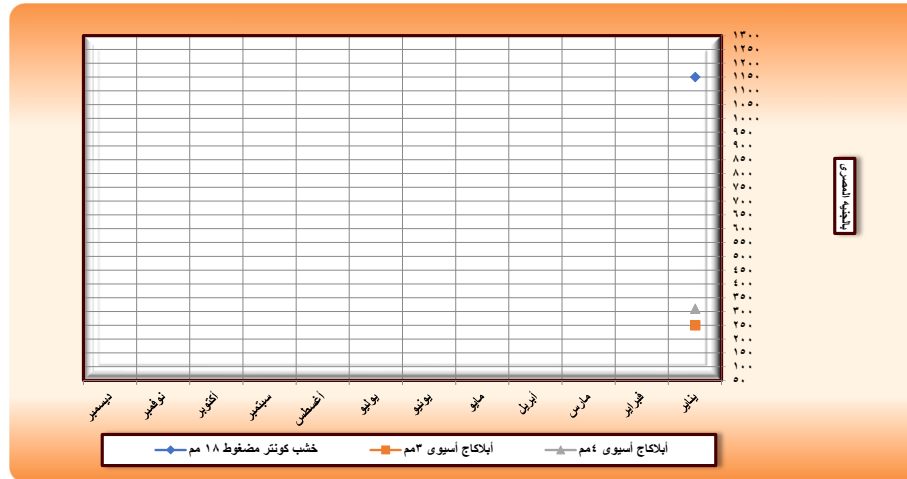

عام ٢٠٢٢	خشب كونتر مضغوط ١٨ مم	أبلاكاغ أسبوى ٣مم	أبلاكاغ أسبوى ٤مم	معدل التغير
يناير	١١٥٠	٢٥٠	٣١٠	
فبراير	١١٥٠	٢٥٠	٣١٠	
مارس	١١٥٠	٢٥٠	٣١٠	
أبريل	١١٥٠	٢٥٠	٣١٠	
مايو	١١٥٠	٢٥٠	٣١٠	
يونيو	١١٥٠	٢٥٠	٣١٠	
يوليو	١١٥٠	٢٥٠	٣١٠	
أغسطس	١١٥٠	٢٥٠	٣١٠	
سبتمبر	١١٥٠	٢٥٠	٣١٠	
أكتوبر	١١٥٠	٢٥٠	٣١٠	
نوفمبر	١١٥٠	٢٥٠	٣١٠	
ديسمبر	١١٥٠	٢٥٠	٣١٠	
المتوسط	٨٣٨	٢٢٧	٢٢٧	

**الإخشاب**  
- الخشب الكونتر  
هو من الإخشاب الصناعية المضغوطة - يوجد منه نوعين من الإخشاب :-  
\* بالواتهات مكونه من لوحين أبلاكاغ والحشو سدائيب خشب أبيض مجمعة وتكون ألباقها ذات اتجاهات مختلفة  
\* كونتر مضغوط وهو عبارة عن مجموعة ألواح أبلاكاغ مضغوطة

الخشب الإبلاكاغ :  
هو ألواح مصنوعة من رقات من الخشب ملصوقة مع بعضها البعض بواسطة غراء خاص من نوع لايتنر بالمياه أو الرطوبة بواسطة ماكينات خاصة بضغط عالي وحرارة مرتفعة ويستعمل في أعمال الأثاث والأبواب .



الخشب
الألومنيوم
قطاعات أجت ج
الزجاج
بدائل الزجاج
الألواح الجبسية
الأسقف المعلقة
الواح تجليده خفيفة الوزن
كرانشيوم

### الألومنيوم

ديسمبر	نوفمبر	أكتوبر	سبتمبر	أغسطس	يوليو	يونيو	مايو	أبريل	مارس	فبراير	يناير	الوحدة	النوع
											١٣١٠٠٠	طن	فضى موكسد
											١٣٢٠٠٠		ملون

الأسعار من قوائم بعض الشركات المنتجة دون نسب الخصم - الأسعار شاملة الضرائب دون النقل

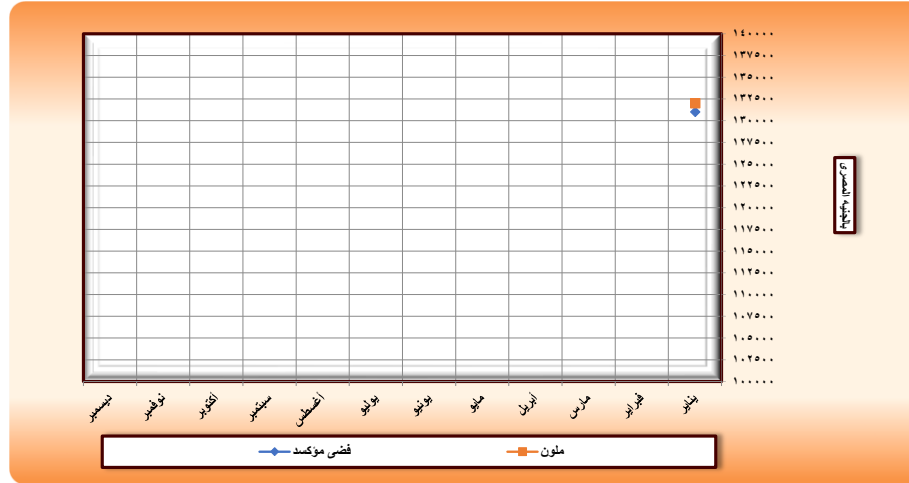

معدل تغير سعر الألومنيوم بين ماسي ٢٠٢٢-٢٠٢٣

عام ٢٠٢٢	السر	معدل التغير	السر	معدل التغير
يناير	٨٠٠٠	%٦٣,٨	٨١٠٠٠	%٦٣,٠
فبراير	٨٥٠٠٠		٨٦٠٠٠	
مارس	١٠٦٠٠٠		١٠٧٠٠٠	
أبريل	١١٦٠٠٠		١١٧٠٠٠	
مايو	١١٦٠٠٠		١١٧٠٠٠	
يونيو	١٠١٠٠٠		١٠٢٠٠٠	
يوليو	١٠١٠٠٠		١٠٢٠٠٠	
أغسطس	٩٣٠٠٠		٩٤٠٠٠	
سبتمبر	١٠٤٠٠٠		١٠٦٠٠٠	
أكتوبر	١١٤٠٠٠		١١٥٠٠٠	
نوفمبر	١١٩٠٠٠			
ديسمبر	١٢٣٠٠٠			
المتوسط	١٠٤٨٣٣		١٠٢٧٠٠	

### الألومنيوم

- يتميز بخفه وزنه وقلة كثافته ومتانته ولذلك يستخدم في صناعة النوافذ وأبواب المساكن والمطابخ - يجب إزالة الرمل والصخور من خامة الألومنيوم للحصول على أكسيد الألومنيوم وهو مسحوق أبيض - يتم إنتاج على هيئة قطاعات تختلف في شكلها ووزنها على حسب الغرض المستخدم منه .



أشكال مختلفة من قطاعات ألومنيوم موكسد



أشكال مختلفة من قطاعات ألومنيوم مدهونة





قطاعات upvc

النوع	الوحدة	يناير	فبراير	مارس	أبريل	مايو	يونيو	يوليو	أغسطس	سبتمبر	أكتوبر	نوفمبر	ديسمبر
قطاع منزلق عرض ٨٨م به زجاج مفرد	٢م	٢٦٥٠											
قطاع منزلق عرض ٨٨م به زجاج مفرد وضلفة سلك		٣٠٣٥											
قطاع بانوراما منزلق عرض ١٢٥م به زجاج مفرد		٢٩٤٠											
قطاع بانوراما منزلق عرض ١٢٥م به زجاج مفرد وضلفة سلك		٣٣٠٠											
قطاع مفصلي عرض ٧٢م به زجاج مفرد		٢٨٥٠											
قطاع ثابت شامل زجاج مفرد		٢٥٥٥											

الإسعار من قوائم بعض الشركات المنتجة - الأسعار شاملة الضرائب دون النقل

الخشب
الألمنيوم
تطامات أجت ج
الزجاج
بدايل الزجاج
الأكواح الجبسية
الأسقف المعلقة
الواح تجليده خفيفة الوزن
كرانيش الغوم



معدل تغير سعر ٦ . ٥ بين عامي ٢٠٢٢-٢٠٢٣

عام ٢٠٢٢	السعر	معدل التغير	السعر	معدل التغير
يناير	١٧١٠	%٥٥,٠	١٩٥٠	%٥٥,٦
فبراير	١٧١٠		١٩٥٠	
مارس	١٧٥٥		٢٠٠٠	
أبريل	٢٠١٠		٢٣٠٠	
مايو	٢٠١٠		٢٣٠٠	
يونيو	٢٠١٠		٢٣٠٠	
يوليو	٢٠١٠		٢٣٠٠	
أغسطس	٢٠١٠		٢٣٠٠	
سبتمبر	٢٠١٠		٢٣٠٠	
أكتوبر	٢٠١٠		٢٣٠٠	
نوفمبر	٢٢١١		٢٥٣٠	
ديسمبر	٢٢١١		٢٥٣٠	
المتوسط	١٩٧٢		٢٢٥٥	

**قطاعات UPVC**

- قطاعات UPVC للشبابيك والابواب والقواطع من اجود الاصناف :

- ١- يعتبر كبديل للخشب والالمنيوم ومتوفر منه الوان مختلفة
- ٢- مانع لتسرب الماء والهواء / مقاوم للرطوبة العاليه
- ٣- عازل للغيبار / عازل للصوت / عازل للحراره
- ٤- مضاد للتمل الابيض والحشرات
- ٥- غير موصل للكهرباء / غير قابل للاشتعال / غير قابل للتصدع



### زجاج شفاف

النوع	الوحدة	يناير	فبراير	مارس	أبريل	مايو	يونيو	يوليو	أغسطس	سبتمبر	أكتوبر	نوفمبر	ديسمبر
شفاف ٣ مم	٢م	٢٢٢,٣											
شفاف ٤ مم		٢٨٥,٠											
شفاف ٦ مم		٤٢٥,٢٢											

- الأسعار شاملة الضرائب دون النقل

- الخشب
- الألمنيوم
- قطاعات أجت ج
- الزجاج
- بدائل الزجاج
- الألواح الجبسية
- الأسقف المعلقة
- الواح تجليده خفيفة الوزن
- كرانيش الغوم

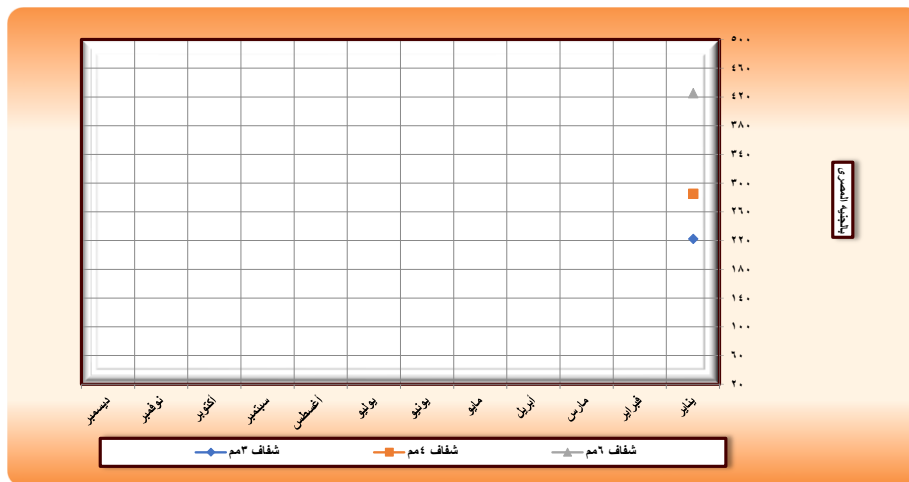

معدل تغير سعر الزجاج بين عامي ٢٠٢٢-٢٠٢٣

عام ٢٠٢٢	شفاف ٤ مم		شفاف ٦ مم	
	السعر	معدل التغير	السعر	معدل التغير
يناير	١٣٠,٠	%١١٩,٢	١٩٠,٠	%١٢٣,٨
فبراير	١٣٠,٠		١٩٠,٠	
مارس	١٣٥,٥		٢٠٠,٠	
أبريل	١٥٩,٦		٢٣٣,٧	
مايو	١٥٩,٦		٢٣٣,٧	
يونيو	١٥٥,٠		٢٢٠,٠	
يوليو	١٨٨,١		٢٥٦,٥	
أغسطس	١٨٢,٤		٢٥٠,٨	
سبتمبر	١٨٨,١		٢٥٦,٥	
أكتوبر	١٨٨,١		٢٥٦,٥	
نوفمبر	٢٢٢,٣		٣٢٤,٩	
ديسمبر	٢٢٢		٣٢٤,٩٠	
المتوسط	١٧٢		٢٤٥	

**الزجاج**  
الزجاج عبارة عن مركب كيميائي أساسه الرمل (ثاني أكسيد السيليكون)  
يجب أن تطابق ألواح الزجاج المواصفات القياسية المصرية رقم ٣٥٤ لزجاج الأمان أو المواصفات العالمية .  
و براعى عند تحديد سمك الزجاج المناسب ما يلى :-  
١- حساب ضغط الرياح طبقاً للكود المصرى  
٢- حساب معامل الزجاج لأكبر قطعة = مسطح اللوح / محيطه  
٣- يحتسب أقل سمك للزجاج من الجدول الذى يوضح العلاقة بين ضغط الرياح و معامل الزجاج و سمكه .  
- زجاج مسطح (شفاف)  
يتميز بسطح أملس يسمح بمرور الضوء



### زجاج ملون

النوع	الوحدة	يناير	فبراير	مارس	أبريل	مايو	يونيو	يوليو	أغسطس	سبتمبر	أكتوبر	نوفمبر	ديسمبر
برونز ٦م (فاميه)	٢م	٦٠٤,٢											
أخضر خام ٦ مم		٥١٩,٨											
أزرق بريفا بلو خام ٦ مم		٥٨٦,٠											
- الأسعار شاملة الضرائب دون النقل													

الخشب
الألمونيوم
قطاعات أجت ج
الزجاج
بدائل الزجاج
الألواح الجبسية
الأسقف المعلقة
الواح تجليده خفيفة الوزن
كرانيش الطوم

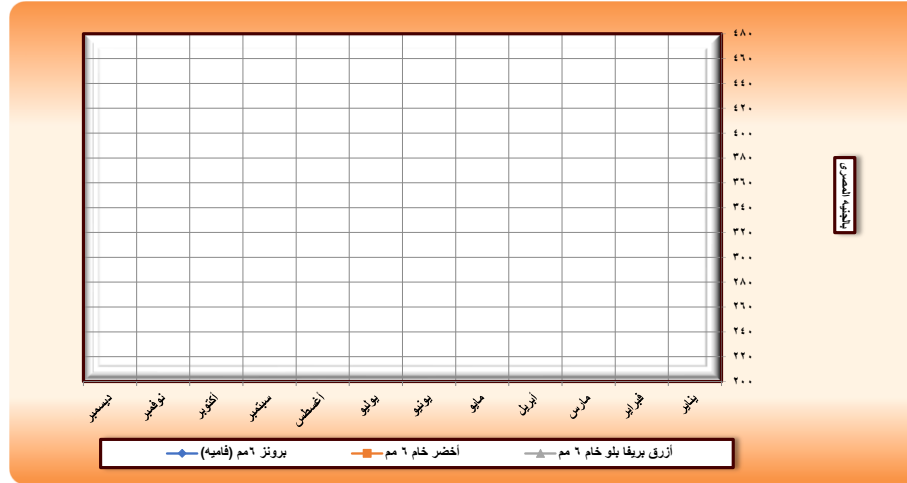

### معدل تغير سعر الزجاج بين عامي ٢٠٢٢-٢٠٢٣

عام ٢٠٢٢	برونز فاميه ٦م	
	السعر	معدل التغير
يناير	٢٤٧,٠٠	% ١٤٤,٦٢
فبراير	٢٤٧,٠٠	
مارس	٢٦٠,٠٠	
أبريل	٢٨٠,٠٠	
مايو	٢٨٠,٠٠	
يونيو	٢٦٠,٠٠	
يوليو	٣٠٢,١٠	
أغسطس	٣٠٧,٨٠	
سبتمبر	٣١٩,٢٠	
أكتوبر	٣١٩,٢٠	
نوفمبر	٤٤٤,٦٠	
ديسمبر	٤٤٤,٦٠	
المتوسط	٣٠٩,٢٩	

الزجاج الملون  
ويتوافر الزجاج الملون باسماء مختلفة حسب المتواجد بالأسواق و يتوافر حالياً بسك ٢ مم، ٣ مم، ٤ مم، ٦ مم و يستخدم الزجاج الملون في أغراض الديكور الداخلية و الفتحات المعمارية .

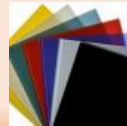



الخشب
الألمونيوم
قطاعات أجت ج
الزجاج
بدائل الزجاج
الألواح الجبسية
الأسقف المعلقة
الواح تجليده خفيفة الوزن
كرانيش الطوم

### زجاج سيكوريت

النوع	الوحدة	يناير	فبراير	مارس	أبريل	مايو	يونيو	يوليو	أغسطس	سبتمبر	أكتوبر	نوفمبر	ديسمبر
سيكوريت شفاف ٤ مم	٢م	٣٥٣,٤											
سيكوريت شفاف ٦ مم		٤٩٣,٦											
سيكوريت برونز (فاميه) ٦ مم		٦٧٢,٦											
أخضر سيكوريت ٦ مم		٥٨٨,٢											
أزرق سيكوريت ٦ مم		٦٥٤,٤											
- الأسعار شاملة الضرائب دون النقل													

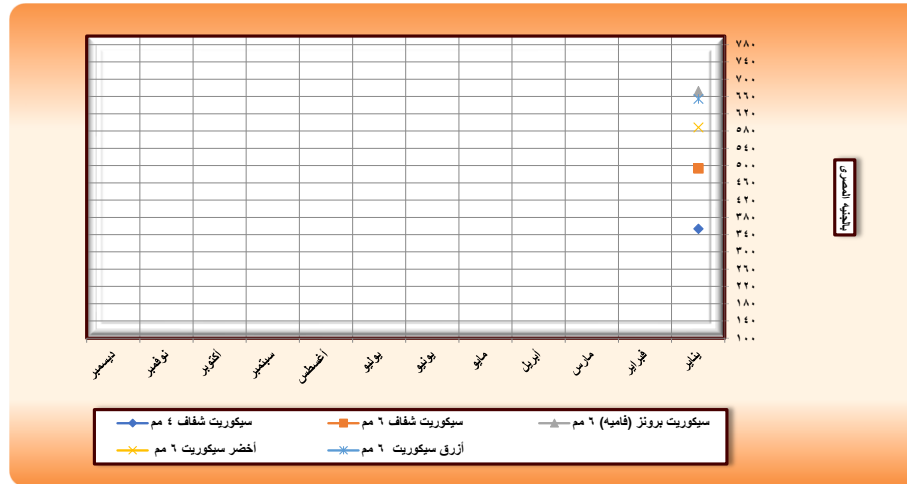

### معدل تغير سعر الزجاج بين ماسي ٢٠٢٢-٢٠٢٣

عام ٢٠٢٢	سيكوريت شفاف ٦ مم		سيكوريت برونز (فاميه) ٦ مم	
	السعر	معدل التغير	السعر	معدل التغير
يناير	٣٠٢	%٦٣,٥	٣٣٩	%٩٨,٤
فبراير	٣٠٢		٣٣٩	
مارس	٣٠٨		٣٤٥	
أبريل	٣١٢,٠		٣٦٠,٠	
مايو	٣١٢,٠		٣٦٠,٠	
يونيو	٢٦٠,٠		٣٠٠,٠	
يوليو	٣٠٢,١		٣٥٣,٤	
أغسطس	٣٠٧,٨		٣٦٤,٨	
سبتمبر	٣١٩,٢		٣٧٦,٢	
أكتوبر	٣١٩,٢		٣٧٦,٢	
نوفمبر	٣٩٣,٣		٥١٣,٠	
ديسمبر	٣٩٣		٥١٣,٠٠	
المتوسط	٣١٩		٣٧٨	

**الزجاج المقسى (سيكوريت)**  
ويتم تقسيته بالتسخين لدرجة ٦٨٠ درجة ثم التبريد المفاجى و هو مقاوم للصدمات الحرارية و الميكانيكية و يتحمل الاختلاف المفاجى فى درجات الحرارة و تنتجت لقطع صغيرة عند الكسر  
( المواصفات المصرية رقم ٣٥٤ ) و يتوافر بالاسواق زجاج سيكوريت شفاف و برونز و ملون (أخضر أزرق بلو بريفنا ....) كما يمكن معالجة أى ألواح زجاجية بالحرارة للحصول على زجاج مقسى .  
و براعى ألا يقل سمك الزجاج السيكوريت عن ٦ مم عند استخدامه فى واجهات المحلات التجارية و عن ٨ مم فى أبواب المداخل .





### ألواح بولي كربونيت مصمت

النوع	الوحدة	يناير	فبراير	مارس	أبريل	مايو	يونيو	يوليو	أغسطس	سبتمبر	أكتوبر	نوفمبر	ديسمبر
ألواح كريستال ألمني ٢,٥ مم مقاس ٥,٨×٢,١٠	اللوحة	٣٥٠٠,٠٠											
		٢٢٩٠,٠٠											
ألواح كريستال ألوان سمك ٢ مم مقاس اللوح ٥,٨٠×٢,١٠													

الأسعار من قوائم بعض الشركات المنتجة - الأسعار شاملة الضرائب دون النقل

الضرب
الألومنيوم
تطامات أجت ج
الزجاج
بدائل الزجاج
الأكواح الجبسية
الأسقف المعلقة
الواح تجليد خفيفة الوزن
كرانشيوم

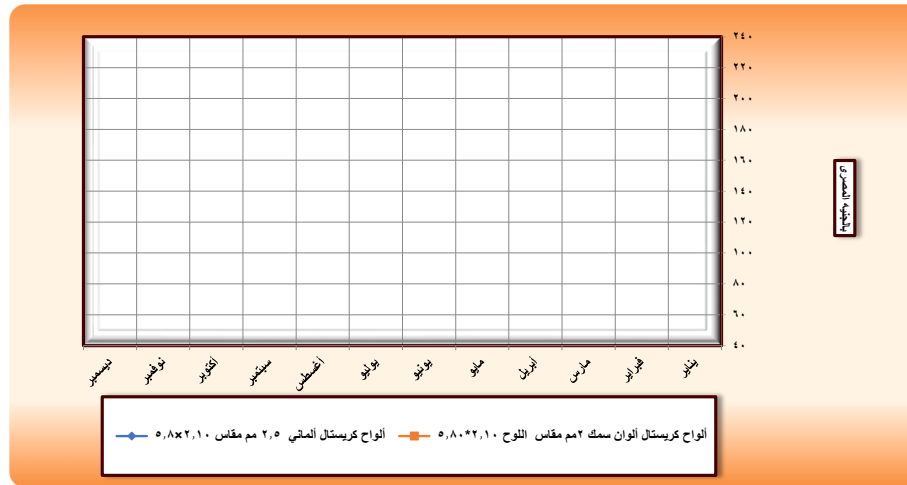

معدل تغير سعر بديل زجاج ألواح كريستال ألوان سمك ٢ مم

مقاس اللوح ٥,٨٠×٢,١٠ بين عامي ٢٠٢٢-٢٠٢٣

عام ٢٠٢٢	السعر	معدل التغير
يناير	١٤٢٥,٠٠	٦٠,٧%
فبراير	١٤٢٥,٠٠	
مارس	١٦٥٠,٠٠	
أبريل	١٦٥٠,٠٠	
مايو	١٦٥٠,٠٠	
يونيو	١٦٥٠,٠٠	
يوليو	١٦٥٠,٠٠	
أغسطس	١٦٥٠,٠٠	
سبتمبر	١٦٥٠,٠٠	
أكتوبر	١٦٥٠,٠٠	
نوفمبر	١٦٥٠,٠٠	
ديسمبر	١٨٥٠,٠٠	
المتوسط	١٦٢٩,١٧	

#### بدائل الزجاج - ألواح أكريليك:-

عبارة عن ألواح ضد الكسر و يعطى قوة ٢٠ ضعف من الزجاج العادى

خفيف الوزن - نصف وزن الزجاج .

لا يحترق و لا يتغير لونه أو شفافيته من أشعة الشمس و مزود بمواد ذات مقاومة عالية للتأثيرات الجوية .

عازل للحرارة و الرطوبة و الصوت .

مقاس اللوح ٥,٨×٢,١ .....-

ينتج بألوان عديدة مثل جولدن ، بريانت ، ديلوكس ، بيور ويتوافر منه أيضا ألواح مفرغه بسمك ٥,٤ ، ٥ ، ١٠ مم و تنسم بأستخداماتها المتعددة فى

أعمال الديكورات وغيرها .



### ألواح بولي كربونيت مفرغ

النوع	الوحدة	يناير	فبراير	مارس	أبريل	مايو	يونيو	يوليو	أغسطس	سبتمبر	أكتوبر	نوفمبر	ديسمبر
مفرغ ألماني ٦ مم مقاس اللوح ٥,٨x٢,١	اللوحة	٢١٠٠,٠											
مفرغ ٥,٥ مم مقاس اللوح ٥,٨x٢,١		١٠٧٥,٠											
مفرغ سمك ٤,٥ مم مقاس اللوح ٥,٨x٢,١		٩٧٥,٠											

الأسعار من قوائم بعض الشركات المنتجة دون نسب الخصم - الأسعار شاملة الضرائب دون النقل

الخشب
تطامات أجهت ج
الزجاج
بدائل الزجاج
الألواح الجبسية
الأسقف المعلقة
الواح تجليده خفيفة الوزن
كرانيش الغوم

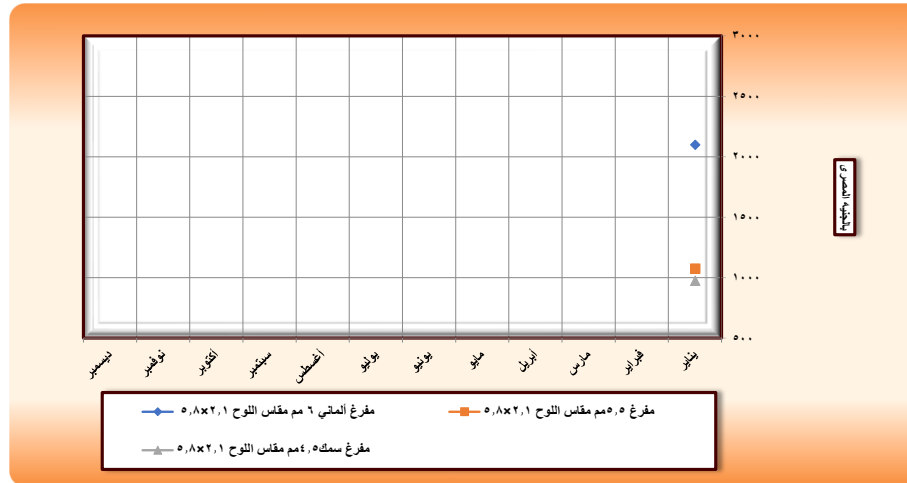

### معدل تغير سعر بديل زجاج مفرغ مصنف بين ماسي ٢٠٢٢-٢٠٢٣

مفرغ ألماني ٦ مم مقاس اللوح ٥,٨x٢,١	السعر	معدل التغير	عام ٢٠٢٢
	١٧٩٨,٠٠	١٦,٨%	يناير
	١٧٩٨,٠٠		فبراير
	١٧٩٨,٠٠		مارس
	٢٠٨٧,٠٠		أبريل
	٢٠٨٧,٠٠		مايو
	٢٠٨٧,٠٠		يونيو
	٢٠٨٧,٠٠		يوليو
	٢٠٨٧,٠٠		أغسطس
	٢٠٨٧,٠٠		سبتمبر
	٢٠٨٧,٠٠		أكتوبر
	٢٠٨٧,٠٠		نوفمبر
	٢٠٨٧,٠٠		ديسمبر
	٢٠١٤,٧٥		المتوسط

### الواح بولي كربونيت

يمكن عمل مظلات وأشكال مهزمة وتغطية حمامات السباحة ويمكن تشكيلها لعمل قباب وأشكال مهزمة .  
وتتوافر الألواح بسمك يصل إلى ١٦ و ٢٠ مم .

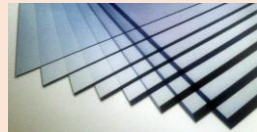



### الألواح الجبسية

النوع	الوحدة	يناير	فبراير	مارس	أبريل	مايو	يونيو	يوليو	أغسطس	سبتمبر	أكتوبر	نوفمبر	ديسمبر
الالواح العادية سمك ١٢,٥ مم	الوح ٣×١,٢ م	١٥٠,٠											
الالواح المضادة للحريق سمك ١٢,٥ مم		٢٠٠,٠											
الالواح المضادة للرطوبة سمك ١٢,٥ مم		٢٠٠,٠											
معجون ملئ الفواصل (طن ٨٠ شيكارة)	الشيكارة	٥٢,٠											
- الأسعار شاملة الضرائب دون النقل													

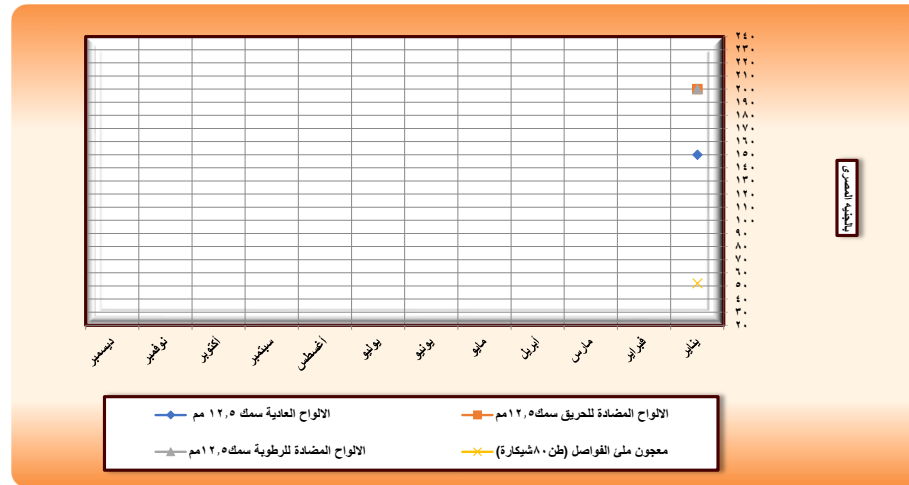

معدل تغير سعر الألواح الجبسية بين ماسي ٢٠٢٢-٢٠٢٢

النوع	السعر	معدل التغير
الالواح العادية سمك ١٢,٥ مم	١٠٠,٠٠	%٥٠,٠٠
الالواح المضادة للحريق سمك ١٢,٥ مم	١٠٠,٠٠	
الالواح المضادة للرطوبة سمك ١٢,٥ مم	١٠٠,٠٠	
معجون ملئ الفواصل (طن ٨٠ شيكارة)	١١٠,٠٠	
يناير	١٠٠,٠٠	
فبراير	١٠٠,٠٠	
مارس	١٠٠,٠٠	
أبريل	١١٠,٠٠	
مايو	١١٠,٠٠	
يونيو	١٤٠,٠٠	
يوليو	١٤٠,٠٠	
أغسطس	١٤٠,٠٠	
سبتمبر	١٤٠,٠٠	
أكتوبر	١٤٠,٠٠	
نوفمبر	١٥٠,٠٠	
ديسمبر	١٥٠,٠٠	
المتوسط	١٢٦,٦٧	

- الخشب
- الألومنيوم
- قطاعات أجت ج
- الزجاج
- بدائل الزجاج
- الألواح الجبسية**
- الأسقف المعلقة
- الواح تجليده خفيفة الوزن
- كرانيش الغوم

الألواح الجبسية  
- تستخدم الألواح الجبسية في عمل الاسقف المستعارة للاضاءة وخلافة وكذا الحوائط الفاصلة والمكتبات الجبسية وخلافة

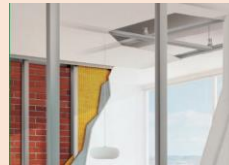

بلاطات أسقف معلقة

النوع	الوحدة	يناير	فبراير	مارس	أبريل	مايو	يونيو	يوليو	أغسطس	سبتمبر	أكتوبر	نوفمبر	ديسمبر
بلاطات جبسية ٦٠*٦٠ (أرسترونج)	٢م	٧٥,٠											
بلاطات صاج مثقبة وبشفة ٦٠*٦٠ سمك ٠,٥ مم		٢٥٠,٠											
اكسسوار عادي		٤٤,٠											
اكسسوار ثقيل		٥٥,٠											

الأسعار من قوائم بعض الشركات المنتجة - الأسعار شاملة الضرائب دون النقل

الخشب
الألومنيوم
قطاعات أجت ج
الزجاج
بداخل الزجاج
الألواح الجبسية
الأسقف المعلقة
الواح تجليده خفيفة الوزن
كرانيش الغوم

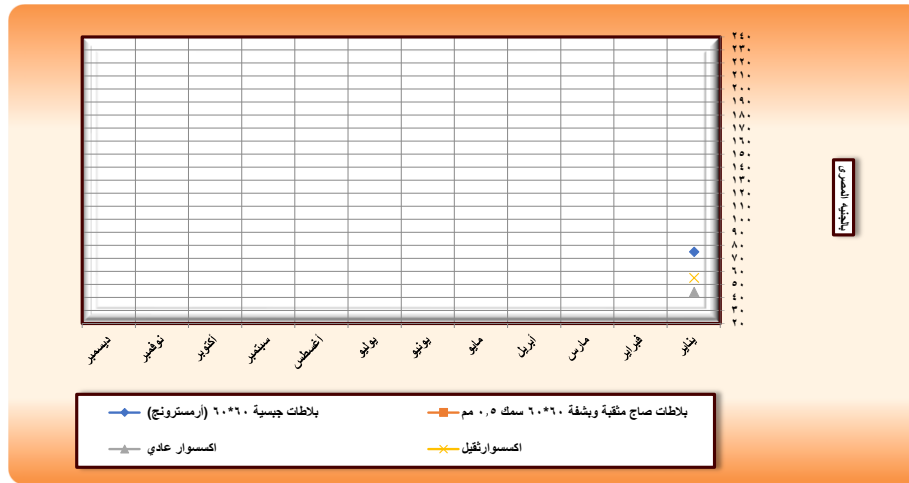

- يتم تركيب السقف المعلق أرسترونج على السقف العادي وهو تكميل للسقف الأساسي يعمل على تزيينه ويتم تركيب المبات والإضاءة والاسبوتات .  
- استخدامات الأسقف المعلقة :  
\* يعمل على ملء الفراغ بينها وبين السقف الأساسي بوحدة الإضاءة .  
\* يعطي السقف شكل أنيق .  
\* يمنع تسريب بخار الماء للسقف الرئيسي ويحميه من التقشير .  
\* إخفاء تمديدات المواسير المختلفة وتوصيلات التكيف .  
\* عزل الصوت والحرارة .  
\* موصل جيد للمؤثرات الصوتية ولذلك يوضع في الاستوديوهات .  
- أنواع الأسقف المعلقة :  
١- أسقف جبسية عبارة عن ألواح جبسية أو بلاطات جبسية وهو نوع منخفض السعر وشائع وخفيف وسهل التركيب ومقاوم للحريق وعازل للصوت ، وتحتوي على ورق حائط أو دهانات .  
٢- أسقف معدنية عبارة عن ألواح معدنية يتم تركيبها على شكل بلاطات معدنية مكونة من الحديد أو الألومنيوم تغطي مظهر جميل وتثبت بسهولة ولا





### ألواح تجليد خفيفة الوزن

النوع	الوحدة	يناير	فبراير	مارس	أبريل	مايو	يونيو	يوليو	أغسطس	سبتمبر	أكتوبر	نوفمبر	ديسمبر
الواح سمك ٢ سم	٢م	٢٤٢,٠											
الواح سمك ٤ سم		٣٠٩,٠											
الواح سمك ٨ سم		٥٥٠,٠											

الأسعار من قوائم بعض الشركات المنتجة - الأسعار شاملة الضرائب دون النقل

الخشب
الألمونيوم
تطامات أجت ج
الزجاج
بدائل الزجاج
الألواح الجبسية
الأسقف المعلقة
<b>ألواح تجليد خفيفة الوزن</b>
كرانيش الفوم

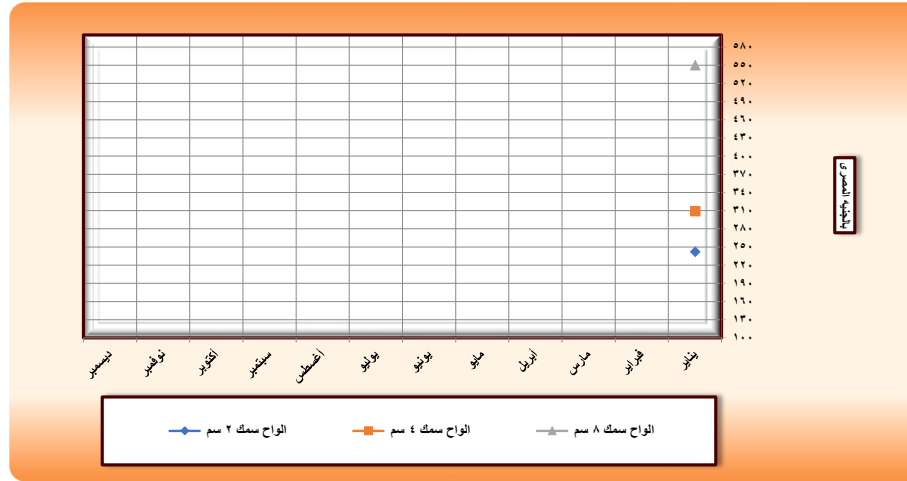

### معدل تغير سعر ألواح تجليد خفيفة الوزن بين ماسي ٢٠٢٢-٢٠٢٣

نوع	عام ٢٠٢٢	معدل التغير	السعر
يناير	٢٤٢,٠	٤٤,٠%	١٦٨,٠٠
فبراير	٣٠٩,٠		١٦٨,٠٠
مارس	٣٠٩,٠		١٦٨,٠٠
أبريل	٣٠٩,٠		١٨٠,٩٩
مايو	٣٠٩,٠		١٨٠,٩٩
يونيو	٣٠٩,٠		١٨٠,٩٩
يوليو	٣٠٩,٠		١٨٠,٩٩
أغسطس	٣٠٩,٠		١٩٠,٠٠
سبتمبر	٣٠٩,٠		١٩٠,٠٠
أكتوبر	٣٠٩,٠		١٩٠,٠٠
نوفمبر	٣٠٩,٠		٢٠٨,٩٩
ديسمبر	٣٠٩,٠		٢٠٨,٩٩
المتوسط			١٨٤,٦٦

**ألواح إنشائية خفيفة مازموكس يورد**

- ألواح تجليد خفيفة الوزن تنتج من البواسترين المشكل بالبتق مغطاة من الجهتين بطبقة من المونة الاسمنتية المسلحة باللياف الفبير جلاس . تنتج بمقاسات واسماك متعددة وعلى هيئة زوايا او ألواح محززة لاسطح المنحنية .

المميزات: عازل للحرارة وغير قابل لامتصاص الماء خفيف الوزن وسهل التشغيل والتقطيع بالمشمار، امكانية تركيب السيراميك او البلاط او المعجنة والدهان مباشرة على الالواح

طريقة التثبيت : تثبت بالطرق التقليدية وباللصق على الحوائط والارضيات

مجال الاستخدام : عمل القواطع والفواصل ، تجليد الحوائط والبانيوهات وخلافه ..

- ١- مونة أسمنتية معالجة
- ٢- ألياف زجاجية
- ٣- فوم البوليسترين المشكل بالبتق
- ٤- ألياف زجاجية
- ٥- مونة أسمنتية معالجة



### كرانيش القوم

النوع	الوحدة	يناير	فبراير	مارس	أبريل	مايو	يونيو	يوليو	أغسطس	سبتمبر	أكتوبر	نوفمبر	ديسمبر
كورنيشة قوم مقياس ٧x٥,٥ سم	٢م	٢٨,٥											
كورنيشة قوم مقياس ٨x٨ سم		٤٠,٠											
كورنيشة قوم مقياس ١٢x١٠ سم		٥٤,٥											
كورنيشة قوم مقياس ١٠,٢x١٠,٢ سم		٤٧,٥											
كورنيشة قوم مقياس ٧x٧ سم		٣٥,٥											
كرانيش بيت نور ٢٠ سم		٩٥,٠											

الأسعار من قوائم بعض الشركات المنتجة - الأسعار شاملة الضرائب دون النقل

الخشب
الألومنيوم
قطاعات أجات ج
الزجاج
بداخل الزجاج
الأكواح الجبسية
الأسقف المعلقة
الواح تجليده خفيفة الوزن
كرانيش القوم

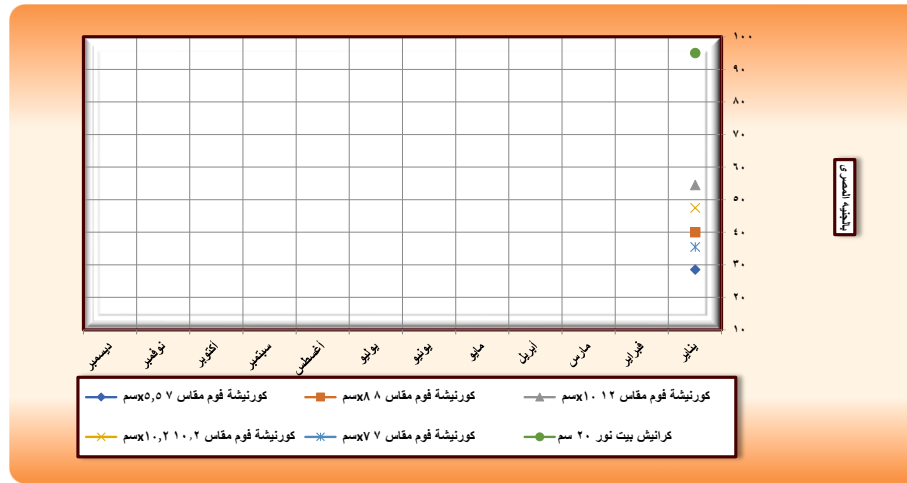

عام ٢٠٢٢	السعر	معدل التغير	السعر	معدل التغير
يناير	٣٨,٠٠	%٢٥,٠	٧٥,٠٠	%٢٦,٧
فبراير	٣٨,٠٠		٧٥,٠٠	
مارس	٣٨,٠٠		٧٥,٠٠	
أبريل	٣٨,٠٠		٧٥,٠٠	
مايو	٣٨,٠٠		٧٥,٠٠	
يونيو	٣٨,٠٠		٧٥,٠٠	
يوليو	٤٧,٥٠		٩٥,٠٠	
أغسطس	٤٧,٥٠		٩٥,٠٠	
سبتمبر	٤٧,٥٠		٩٥,٠٠	
أكتوبر	٤٧,٥٠		٩٥,٠٠	
نوفمبر	٤٧,٥٠		٩٥,٠٠	
ديسمبر	٤٧,٥٠		٩٥,٠٠	
المتوسط	٤٣		٨٥	

**كرانيش قوم :**

- كرائيش قوم من مادة بولي يوريثان .
- كثافة ١٥٠ كجم/م<sup>٣</sup> الى ١٨٠ كجم/م<sup>٣</sup> .
- تتوافر الكرائيش بأشكال ومقاسات مختلفة .
- تتوافر الكرائيش في شكل أعواد بطول ٢,٤٥ متر وأطوال أخرى .

**مميزات الكرائيش القوم:**

- مقاومة للمياه .
- مقاومة للصددمات .
- سهلة وسريعة في التركيب .
- جاهزة للدهان .

### كرانشيش الفوم

النوع	الوحدة	يناير	فبراير	مارس	أبريل	مايو	يونيو	يوليو	أغسطس	سبتمبر	أكتوبر	نوفمبر	ديسمبر
زوايا حائط من الفوم	م.م	٢٥,٠											
وزر وبتوهات فوم		١٧,٨											
صنر فوم	قطعة	٨٥,٠											
بلاطات فوم ثلاثية الأبعاد ٥٠x٥٠سم		٨٠,٠											
ممعجون لاصق	كجم	٢٥,٠											

الأسعار من قوائم بعض الشركات المنتجة - الأسعار شاملة الضرائب دون النقل

الخشب
الألمونيوم
قطاعات أجات ج
الزجاج
بدائل الزجاج
الألواح الجبسبية
الأسقف المعلقة
الواح تلمبه خفيفة الوزن
كرانشيش الفوم

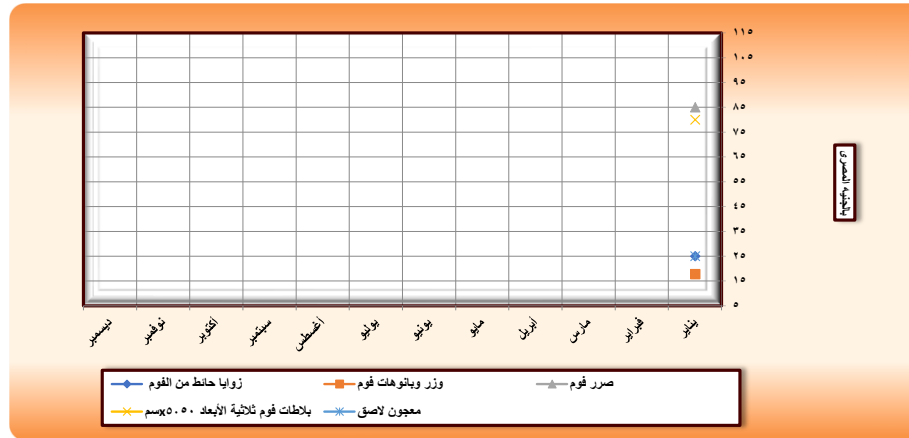

معدل تغير سعر بلاطات فوم ثلاثية الأبعاد ٥٠x٥٠ سم بين عاى ٢٠٢٢-٢٠٢٣

عام ٢٠٢٢	بلاطات ٥٠x٥٠ سم	
	السعر	معدل التغير
يناير	٦٢,٥٠	٢٨,٠٠٪
فبراير	٦٢,٥٠	
مارس	٦٢,٥٠	
أبريل	٦٢,٥٠	
مايو	٦٢,٥٠	
يونيو	٦٢,٥٠	
يوليو	٨٠,٠٠	
أغسطس	٨٠,٠٠	
سبتمبر	٨٠,٠٠	
أكتوبر	٨٠,٠٠	
نوفمبر	٨٠,٠٠	
ديسمبر	٨٠,٠٠	
المتوسط	٧١,٢٥	

**DOOR FRAMES**

١٧٢٧١

١٧٢٧٢

١٧٢٧٣

**زوايا حائط وبتوهات وبلاطات ثلاثية الأبعاد:**

- المنتجات فوم من مادة بولي يوريثان .
- كثافة ١٥٠ كجم/م<sup>٣</sup> الى ١٨٠ كجم/م<sup>٣</sup> .
- تتوافر بأشكال ومقاسات مختلفة .
- تتوافر زوايا الحائط والوزر والبوهات في شكل أعواد بطول ٢,٤٥ متر وأطوال أخرى .

مميزات المنتجات الفوم:

- مقاومة للمياه .
- مقاومة للصدات .
- جاهزة للدهان .
- سهلة وسريعة في التركيب .

**MEDALLIONS**

**3D WALL TILES**

## شركات الأخشاب

م	الشركة	التليفون	الفاكس	العنوان	البريد الإلكتروني
٢		٢٢٩٧٩٧١٢	٢٢٩٧٣٨١١ ٢٢٤٤٠٤٣٩	جسر السويس ٩ش ١١٨ المتفرع من شارع الأربعين-القاهرة	
٣	البطى للأخشاب	٢٦٣٧٩٩٨٨	٢٦٤٢٨٦٦٧	- ٥٦ش عين شمس -ميدان على باشا الانعام القاهرة	
٤	الإسلامية للأخشاب	٢٢٥٠٩٢٦٧	٢٢٥١٩٣٣٥	-٣٥١ترعة الجبل حلمية الزيتون	

## شركات الزجاج

م	الشركة	التليفون	الفاكس	العنوان	البريد الإلكتروني
٢	الشركة المصرية للزجاج خالد عبود	٤٤٠٥٧٦٢٥ ٠١١٤٠٤٤٠٧٣٤		الشرقاوية البحرية شبرا الخيمة	

م	الشركة	التليفون	الفاكس	العنوان	البريد الإلكتروني
١					

## شركات الألومينيوم

م	الشركة	التليفون	الفاكس	العنوان	البريد الإلكتروني
١		٣٨٣٣١٣٢٥	٣٨٣٣٣٨٩٥	المصنع والإدارة : مدينة السادس من أكتوبر المنطقة الصناعية الثالثة - القطعة ٢٥٩ - ٢٥٨	<a href="http://www.eipal.com">www.eipal.com</a>
٢		٣٣٠٤٧٨٠٢	٣٣٤٥٥٢٧٢	ميدان لبنان - المهندسين الجيزة	<a href="mailto:sales@alumisr.com">sales@alumisr.com</a>

## شركات UPVC لأبواب والشبابيك

م	الشركة	تليفون	الفاكس	العنوان	البريد الإلكتروني
١		٢٥٦٥٢٠٣٨	٢٥٢٥٢٠٣٨	المكتب - فيلا ٢٠ - شارع ١ الحي الأول - المنطقة السادسه - التجمع الخامس القاهره الجديده - المنطقة الصناعيه الثانيه برج العرب الإسكندريه	<a href="mailto:a.elsebaie@protech-upvc.com">a.elsebaie@protech-upvc.com</a>

## شركات كرانيش وقواطيع وألواح جبسية

البريد الإلكتروني	العنوان	الفاكس	تليفون	الشركة	م
<a href="mailto:hmetwally@puteconline.com">hmetwally@puteconline.com</a>	٨٤ ش جوزيف تيتو برج الفيروز امام المطر	٢٦٢١٤٩٩٣	٢٦٢١٤٩٩٢		١

# مواسير

2023





سابعاً: أسعار المواسير خلال عام ٢٠٢٢

التنوع	الوحدة	يناير	فبراير	مارس	أبريل	مايو	يونيو	يوليو	أغسطس	سبتمبر	أكتوبر	نوفمبر	ديسمبر
مواسير ٢/١ سمك ٢,٥ مم	متر طولى	٤٩,٩٩											
مواسير ٤/٣ سمك ٢,٥ مم		٦٣,٤٤											
مواسير ١ سمك ٢,٥ مم		٨٠,٨٨											
مواسير ١ سمك ٢,٥ مم		١١٥,٨٨											
مواسير ٢ سمك ٢,٥ مم		١٤٥,٩٨											
مواسير ٣ سمك ٣ مم		٢٦٠,٨٣											
مواسير ٤ سمك ٣ مم		٣٣٦,٩٨											

الأسعار من قوائم بعض الشركات المنتجة دون نسب الخصم - الأسعار شاملة الضرائب دون النقل

- مواسير التغذية
- مواسير مياه حديد مجلفن
- مواسير ذات ت
- مواسير بلاستيك □ ٦ .
- مواسير صرف
- بلاستيك أبيض
- بولي بروبيلين بجوان
- صرف صرف
- مواسير فخار
- وصله عادية
- وصله مرنة

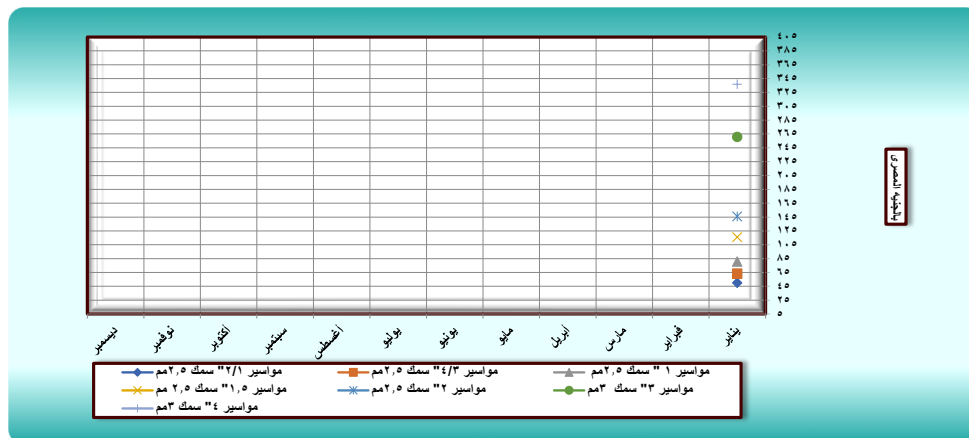

معدل تغير سعر مواسير مياه حديد مجلفن بين ماسي ٢٠٢١-٢٠٢٢

عام ٢٠٢١	مواسير ١ سمك ٢,٥ مم		مواسير ٢ سمك ٢,٥ مم	
	السعر	معدل التغير	السعر	معدل التغير
يناير	٥٨,٢	%٣٩,٠	١٠٤,٩٩	%٣٩,٠
فبراير	٥٨,٢		١٠٤,٩٩	
مارس	٧٠,٢٢		١٢٦,٦٥	
أبريل	٨٦,٩٣		١٥٦,٨١	
مايو	٨٦,٩٣		١٥٦,٨١	
يونيو	٨٦,٩٣		١٥٦,٨١	
يوليو	٨٦,٩٣		١٥٦,٨١	
أغسطس	٨٦,٩٣		١٥٦,٨١	
سبتمبر	٧٧,٩٢		١٤٠,٥١	
أكتوبر	٧٧,٩٢		١٤٠,٥١	
نوفمبر	٨٠,٨٨		١٤٥,٩٨	
ديسمبر	٨٠,٨٨		١٤٥,٩٨	
المتوسط	٧٨,٢٤		١٤١,١٤	

مواسير حديد مجلفن

مواسير من الحديد الصلب و يتم إنتاجها بطريقة اللحام الكهربائي

المواصفات المصرية ١,٤٠٢,٣٥ ويوجد منها عدة أنواع :-

مواسير صلب ملحومة طولياً بأقطار ٢/١ حتى ٤" و ثخانة من ١,٥ مم حتى ٤ مم، مواسير صلب حلزونية بأقطار من ١٠ إلى ٢٤ "

ويتم التركيب باستخدام القطع الخاصة .





- مواسير التغذية
- مواسير مياه حديد مجلفن
- مواسير بولي برويلين
- مواسير بلاستيك □ ٦ .
- مواسير صرف
- بلاستيك أبيض
- بولي برويلين بجوان
- صرف صرف
- مواسير فخار
- وصلة عادية
- وصلة مرنة

مواسير بولي برويلين أخضر عادي ٢٠ بار

التنوع	الوحدة	يناير	فبراير	مارس	أبريل	مايو	يونيو	يوليو	أغسطس	سبتمبر	أكتوبر	نوفمبر	ديسمبر
مواسير ٢٠ - ٢/١ مم	متر طولى	٢٤,٣٧											
مواسير ٢٥ - ٤/٣ مم		٣٧,٦٩											
مواسير ٣٢ - ١ مم		٦٠,٩٨											
مواسير ٤٠ - ١,٢٥ مم		٩٥,٠٨											
مواسير ٥٠ - ١,٥ مم		١٤٦,١٦											
مواسير ٦٣ - ٢ مم		٢٠٨,٩٣											

الأسعار من قوائم بعض الشركات المنتجة دون نسب الخصم - الأسعار شاملة الضرائب دون النقل

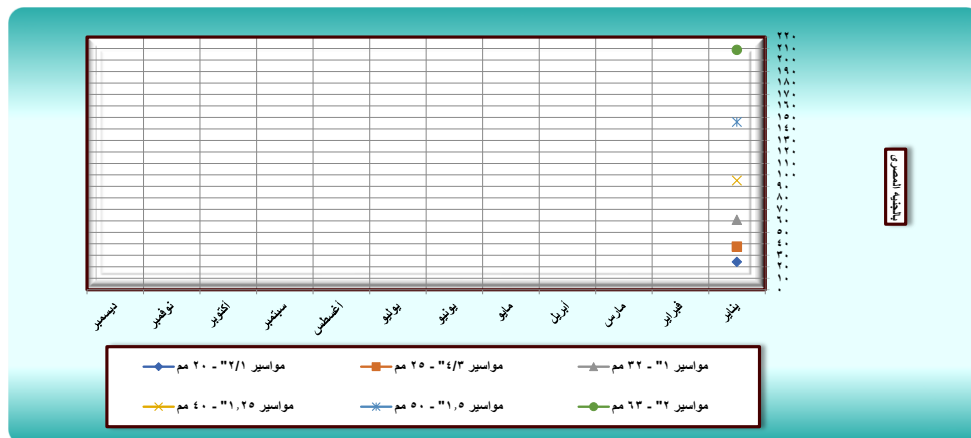

معدل تغير سعر مواسير مياه بولي برويلين ٢٠ بار بين هاسي ٢٠٢١-٢٠٢٢

عام ٢٠٢١	مواسير ٢٠ - ١/٢ مم		مواسير ٢٥ - ٣/٤ مم	
	السعر	معدل التغير	السعر	معدل التغير
يناير	١٤,٥٩	%٦٧,٠	٥٨,٢	%٤,٨
فبراير	١٤,٥٩		٥٨,٢	
مارس	١٤,٥٩		٥٨,٠١	
أبريل	١٨,٤٦		٧٣,٣٨	
مايو	١٨,٤٦		٧٣,٣٨	
يونيو	١٨,٤٦		٧٣,٣٨	
يوليو	١٨,٤٦		٧٣,٣٨	
أغسطس	١٨,٤٦		٧٣,٣٨	
سبتمبر	٢٠,٧٦		٨٢,٥٥	
أكتوبر	٢٠,٧٦		٨٢,٥٥	
نوفمبر	٢٤,٣٧		٩٥,٠٨	
ديسمبر	٢٤,٣٧		٩٥,٠٨	
المتوسط				

**مواسير بولي برويلين:-**  
 مواسير تنتج من مادة PPR طبقاً للمواصفات القياسية الألمانية طول الماسورة ٤م بلون أخضر و أقطار من ٢/١ "حتى ٤" يتم توصيل المواسير بطرفي اللحام بالماكينة ويتم اتصالها بالاجهزة باستخدام القطع الخاصة ذات السن النحاسي بأعلى مواصفات لسن النحاسي و يزود السن النحاسي في بعض الأنواع بطبقة بولي بروبيلين من داخل السن النحاسي لضمان الحماية الصحية الكاملة لمياه الشرب داخل المواسير . و يختلف السعر حسب جودة المنتج والسن النحاسي ومنشأ المادة الخام ( أوريبي - كوري - صيني ) .



- مواسير التغذية
- مواسير مياه حديد مجلفن
- مواسير بولي برويلين
- مواسير بلاستيك □ ٦ .
- مواسير صرف
- بلاستيك أبيض
- بولى برويلين بجوان
- صرف صرف
- مواسير فخار
- وصله هادبة
- وصله مرنة

مواسير بولى برويلين أخضر معزولة ضد الشمس ٢٠ بار

التنوع	الوحدة	يناير	فبراير	مارس	أبريل	مايو	يونيو	يوليو	أغسطس	سبتمبر	أكتوبر	نوفمبر	ديسمبر
مواسير ٢٠ - ٢/١ مم	متر طولى	٣١,٨٥											
مواسير ٢٥ - ٤/٣ مم		٤٩,٢٥											
مواسير ٣٢ - ١ مم		٨٠,٣٤											
مواسير ٤٠ - ١,٢٥ مم		١٢٤,٢٦											
مواسير ٥٠ - ١ مم		١٩٢,٥٢											
مواسير ٦٣ - ٢ مم		٣٠٥,٤٥											

الأسعار من قوائم بعض الشركات المنتجة دون نسب الخصم - الأسعار شاملة الضرائب دون النقل

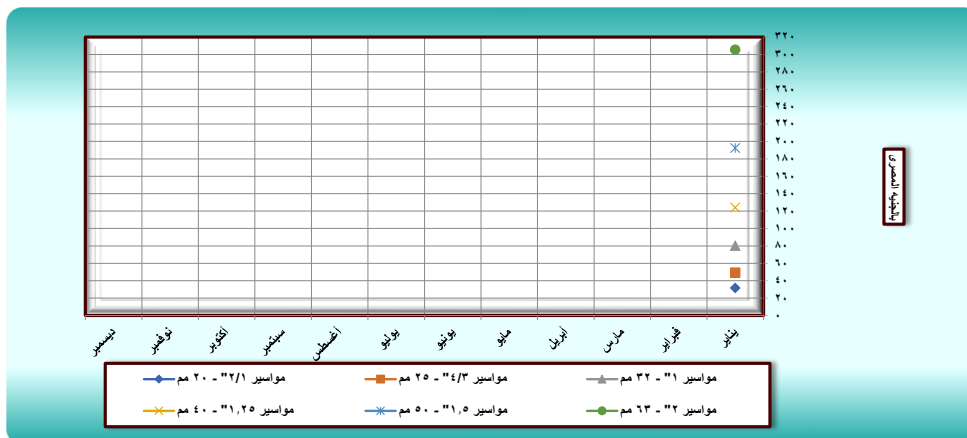

معدل تغير سعر مواسير مياه برويلين ٢٠ بار بين ماسى ٢٠٢١-٢٠٢٢

عام ٢٠٢١	مواسير ٢٠ - ١/٢ مم		مواسير ٢٠ - ١ مم	
	السعر	معدل التغير	السعر	معدل التغير
يناير	١٨,٩	%٦٨,٥	٤٧,٢٢	%٧٠,١
فبراير	١٨,٩		٤٧,٢٢	
مارس	١٨,٩		٤٧,٢٢	
أبريل	٢٣,٩		٥٩,٧٣	
مايو	٢٣,٩		٥٩,٧٣	
يونيو	٢٣,٩		٥٩,٧٣	
يوليو	٢٣,٩		٥٩,٧٣	
أغسطس	٢٣,٩		٥٩,٧٣	
سبتمبر	٢٦,٨٩		٦٧,٢	
أكتوبر	٢٦,٨٩		٦٧,٢	
نوفمبر	٣١,٨٥		٨٠,٣٤	
ديسمبر	٣١,٨٥		٨٠,٣٤	
المتوسط	٢٤,٤٧		٦١,٢٨	

مواسير بولى برويلين معزولة

مواسير برويلين معزولة وتتميز بحماية كاملة ضد الشمس . تستخدم لصواعد المياه على الواجهات المعرضة لاشعة الشمس .



مواسير التغذية

مواسير مياه حديد مجلفن

مواسير بولي برويلين

مواسير بلاستيك □ ٦ .

مواسير صرف

بلاستيك أبيض

بولي برويلين بجوان

صرف صرف

مواسير فخار

وصله هادبة

وصله مرنة

مواسير بولي برويلين أخضر فيبر معزول مغلقة أسود ٢٠ بار

ديسمبر	نوفمبر	أكتوبر	سبتمبر	أغسطس	يوليو	يونيو	مايو	أبريل	مارس	فبراير	يناير	الوحدة	النوع
											٤٢,٣٣	متر طولى	مواسير ٢٠ - ٢/١ مم
											٦٤,٨٤		مواسير ٢٥ - ٤/٣ مم
											١٠٠,٥٩		مواسير ٣٢ - ١ مم
											١٦٦,٣٧		مواسير ٤٠ - ١,٢٥ مم
											٢٤٦		مواسير ٥٠ - ١,٥ مم
											٣٩٠,٢٨		مواسير ٦٣ - ٢ مم

الأسعار من قوائم بعض الشركات المنتجة دون نسب الخصم - الأسعار شاملة الضرائب دون النقل

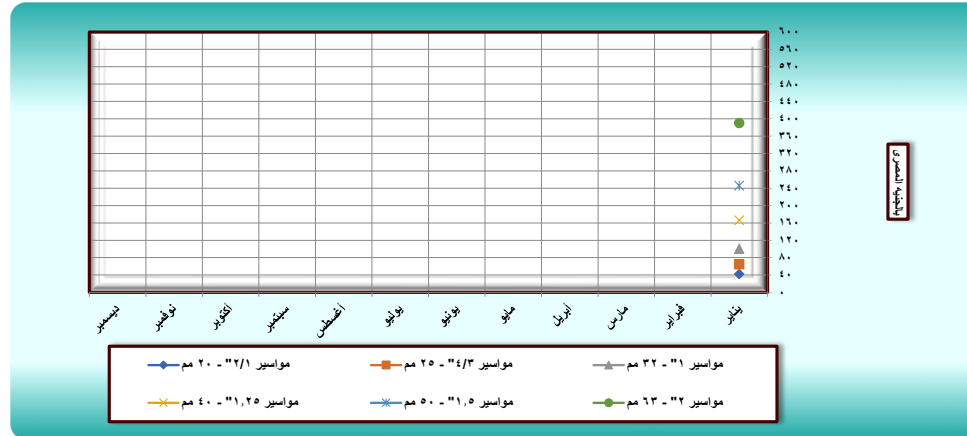

**مواسير بولي برويلين معزولة**  
مواسير برويلين معزولة بالفبيير وتتميز بحماية كاملة ضد الشمس .  
تستخدم لنقل المياه الساخنة من السخانات الشمسية و خلافة

معدل تغير سعر مواسير مياه برويلين ٢٠ بار بين عامي ٢٠٢١-٢٠٢٢

عام ٢٠٢١	مواسير ٢٠ - ١/٢ مم		مواسير ٣٢ - ١ مم	
	السعر	معدل التغير	السعر	معدل التغير
يناير	٢٤,٧٨	%٧٠,٨	٥٨,٩	%٧٠,٨
فبراير	٢٤,٧٨		٥٨,٩	
مارس	٢٤,٧٨		٥٨,٩	
أبريل	٣١,٣٥		٧٤,٥١	
مايو	٣١,٣٥		٧٤,٥١	
يونيو	٣١,٣٥		٧٤,٥١	
يوليو	٣١,٣٥		٧٤,٥١	
أغسطس	٣١,٣٥		٧٤,٥١	
سبتمبر	٣٥,٢٧		٨٣,٨٣	
أكتوبر	٣٥,٢٧		٨٣,٨٣	
نوفمبر	٤٢,٣٣		١٠٠,٥٩	
ديسمبر	٤٢,٣٣		١٠٠,٥٩	
المتوسط	٣٢,١٩		٧٦,٥١	



- مواسير التغذية
- مواسير مياه حديد مجلفن
- مواسير بولي برويلين
- مواسير بلاستيك 6
- مواسير صرف
- بلاستيك أبيض
- بولي برويلين بجوان
- صرف صرف
- مواسير فخار
- وصلة عادية
- وصلة مرنة

تابع : قطع خاصة

ديسمبر	نوفمبر	أكتوبر	سبتمبر	أغسطس	يوليو	يونيو	مايو	أبريل	مارس	فبراير	يناير	الوحدة	النوع
											٩,١١	عدد	كوع لحام ٩٠ . ٢٠ مم
											٦٤,٦٨		كوع بسن نحاس داخلي ٢٠ مم
											١٠,١٧		جلية لحام ٢٥ مم
											١٣,٠٤		جلية لحام مسلوب ٢٥ x ٢٥ مم
											٤٨,٨٤		جلية لحام مسلوب ٥٠ x ٢٥ مم

الأسعار من قوائم بعض الشركات المنتجة دون نسب الخصم - الأسعار شاملة الضرائب دون النقل

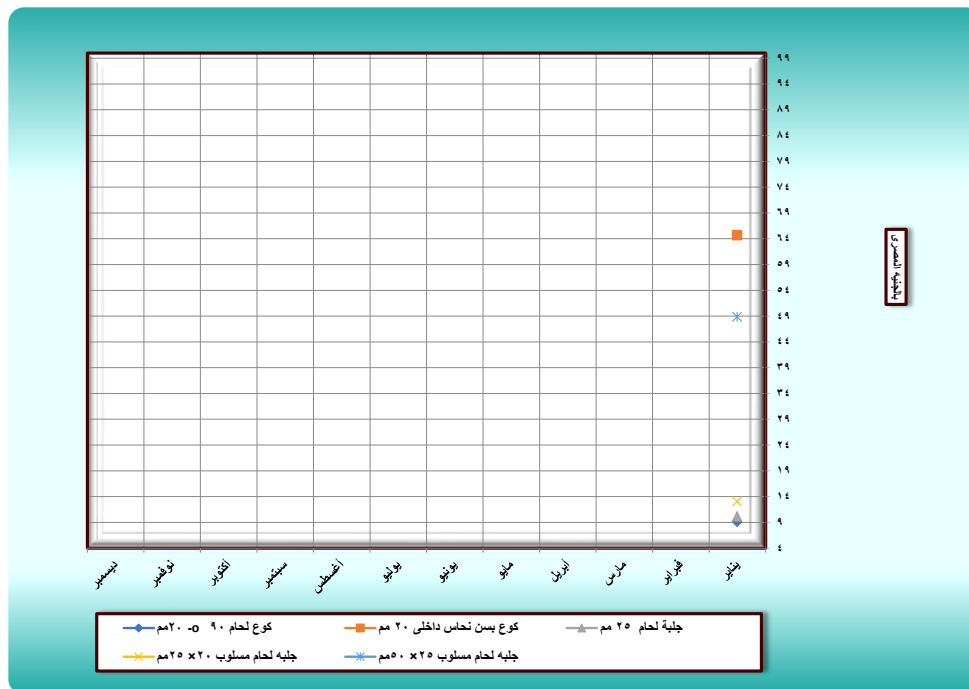

قطع خاصة للمواسير بولي برويلين:-

-  كوع لحام
-  كوع بسن داخلي
-  جلية لحام
-  مسلوب لحام
-  محبس بلية



قطع خاصة

ديسمبر	نوفمبر	أكتوبر	سبتمبر	أغسطس	يوليو	يونيو	مايو	أبريل	مارس	فبراير	يناير	الوحدة	النوع
											١٢,٩١	عدد	تية لحام ٢٠ مم
											١٦,٣٤		تية لحام ٢٥ مم
											٢٥,٨		تية لحام مسلوب ٢٥ × ٢٠ مم
											١٠٦,٩٩		تية لحام مسلوب ٥٠ × ٢٥ مم
											٧٤,٨١		تية بسن نحاس داخلي ٢٠ مم
											١٢٤,٦٩		تية بسن نحاس داخلي ٢٥ مم
											١٥,١٥		كرنك لحام ٢٠ مم

الأسعار من قوائم بعض الشركات المنتجة دون نسب الخصم - الأسعار شاملة الضرائب دون النقل

- مواسير التغذية
- مواسير مياه حديد مجلفن
- مواسير بولي برويلين
- مواسير بلاستيك □ ٦ .
- مواسير صرف
- بلاستيك أبيض
- بولي برويلين بجوان
- صرف صرف
- مواسير فخار
- وصله عادية
- وصله مرنة

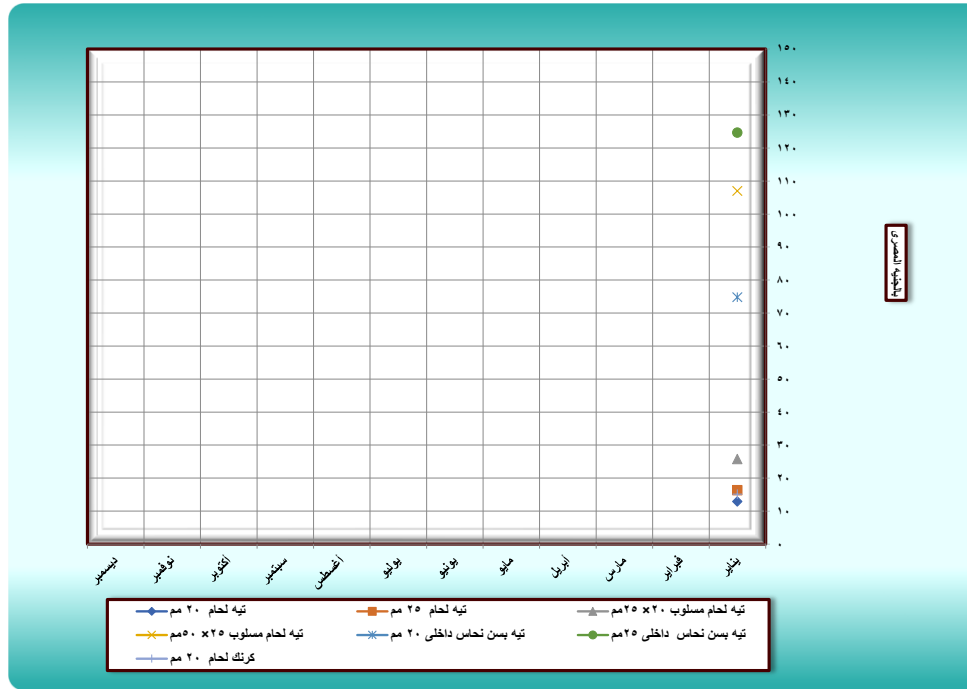

قطع خاصة للمواسير بولي برويلين:-



تية لحام



تية بسن داخلي



كرنك لحام



قطع خاصة

ديسمبر	نوفمبر	أكتوبر	سبتمبر	أغسطس	يوليو	يونيو	مايو	أبريل	مارس	فبراير	يناير	الوحدة	النوع
											١٠٩,٢	عدد	لاكورجميع بالبردة ٢٠ مم داخلي
											١٧٠,٤		لاكورجميع بالبردة ٢٥ مم خارجي
											٣٨٥,٢		محبس دفن طلقه ٢٠ مم
											٤٠٠		محبس دفن طلقه ٢٥ مم
											٣٩٠		محبس بليه بروبلين ٣٢ مم بالبردات
											٩٥٤		محبس بليه بروبلين ٥٠ مم بالبردات

الأسعار من قوائم بعض الشركات المنتجة دون نسب الخصم - الأسعار شاملة الضرائب دون النقل

- مواسير التغذية
- مواسير مياه حديد مجلفن
- مواسير بولي بروبلين
- مواسير بلاستيك □ ٦ .
- مواسير صرف
- بلاستيك أبيض
- بولي بروبلين بجوان
- صرف صرف
- مواسير فخار
- وصله عادية
- وصله مرنة

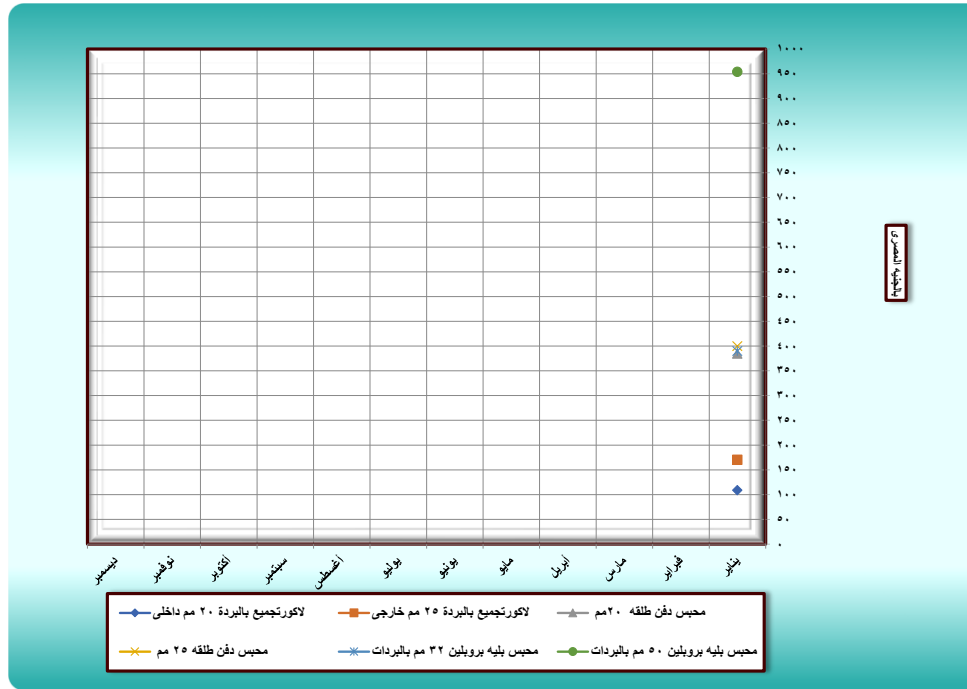

قطع خاصة للمواسير بولي بروبلين:-

محبس بليّة



قطع خاصة (بطاريات)

النوع	المقاس	يناير	فبراير	مارس	أبريل	مايو	يونيو	يوليو	أغسطس	سبتمبر	أكتوبر	نوفمبر	ديسمبر
بطارية لحام بدون سوكت	مم ٠.٣٢	٥٦١,١٧											
بطارية لحام بسوكت	مم ٠.٣٢	٦٠٨,٩٢											
بطارية فايبر اسود لحام بدون سوكت	مم ٠.٣٢	٦٣٠,٩٥											
بطارية فايبر اسود لحام بسوكت	مم ٠.٣٢	٦٩٠,٩٢											
مانع ارتداد بلاكور	مم ٥٠	٦١٤,١٦											
مانع ارتداد اسود بلاكور	مم ٥٠	٦٤٢,٤٧											

الأسعار من قوائم بعض الشركات المنتجة دون نسب الخصم - الأسعار شاملة الضرائب دون النقل

- مواسير التغذية
- مواسير مياه حديد مجلفن
- مواسير بولي برويلين
- مواسير بلاستيك □ ٦ .
- مواسير صرف
- بلاستيك أبيض
- بولي برويلين بجوان
- صرف صرف
- مواسير فخار
- وصله عادية
- وصله مرنة

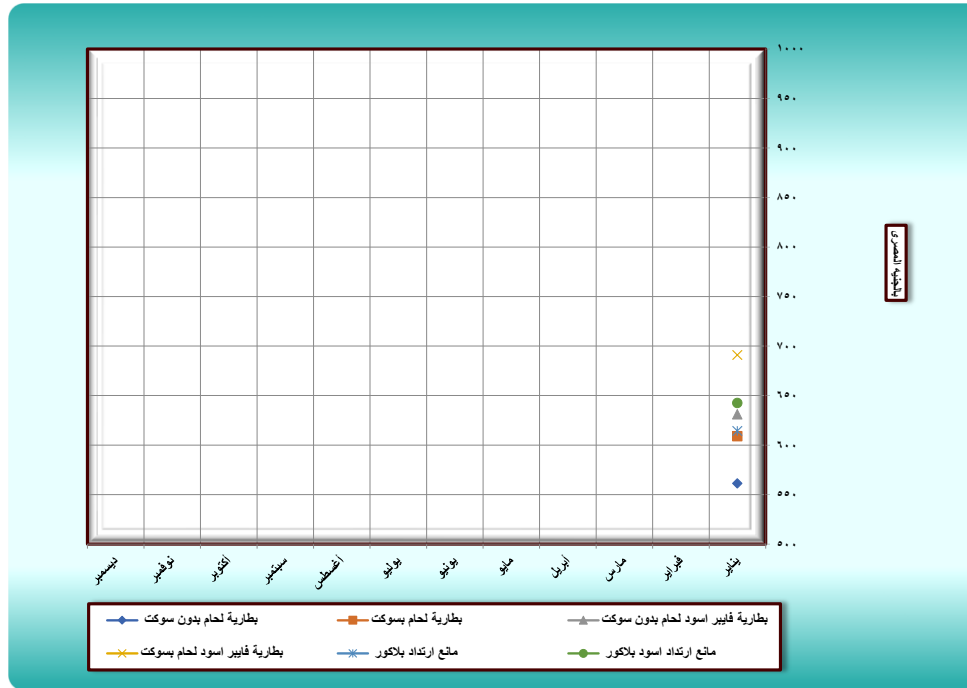

تابع: قطع خاصة للمواسير بولي برويلين:-



بطارية لحام بدون سوكت



مانع ارتداد بلاكور



بطارية لحام بدون سوكت



بطارية لحام بسوكت



مانع ارتداد اسود بلاكور



بطارية لحام بسوكت





<b>مواسير التغذية</b>
مواسير مياه حديد مجلفن
مواسير بولي برويلين
مواسير بلاستيك □ ٦ .
<b>مواسير صرف</b>
بلاستيك أبيض
بولي برويلين بجوان
صرف صرف
<b>مواسير فخار</b>
وصله عادية
وصله مرنة

إكسسوارات

ديسمبر	نوفمبر	أكتوبر	سبتمبر	أغسطس	يوليو	يونيو	مايو	أبريل	مارس	فبراير	يناير	الوحدة	النوع
											٦٤,٣٨	العدد	حنفية القضالة ٣/٤*١/٢ بالأكرة
											٤٣,٨١		محبس زاوية
											٧٦,٦٧		محبس زاوية ١/٢*١/٢ شامل القلب والأكرة
											٢٣,٠٣		وصله مرنة ٣٠ سم
											٢٥,٨٩		وصله مرنة ٤٠ سم
											٢٨,٥٤		وصله مرنة ٥٠ سم
											٣١,٢		وصله مرنة ٦٠ سم
											٦١,٠٧		وصله مرنة ٤٠ سم بسن خلاط
											٦٣,٧٢		وصله مرنة ٥٠ سم بسن خلاط
											٦٦,٣٨		وصله مرنة ٦٠ سم بسن خلاط

الأسعار من قوائم بعض الشركات المنتجة دون نسب الخصم - الأسعار شاملة الضرائب دون النقل

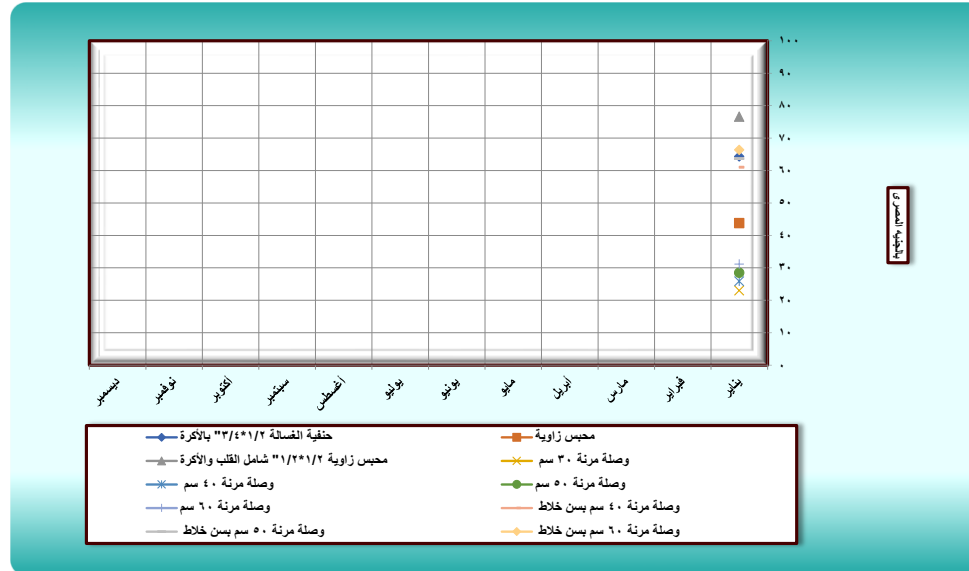



مواسير مياه بلاستيك p.v.c رمادى

ديسمبر	نوفمبر	أكتوبر	سبتمبر	أغسطس	يوليو	يونيو	مايو	أبريل	مارس	فبراير	يناير	الوحدة	النوع
											١٢,٢	متر طولي	مواسير ٢/١"
											١٦,٩٥		مواسير ٤/٣"
											٢٤,٦		مواسير ١"
											٤٢		مواسير ١,٥"
											٦٤,١		مواسير ٢"

الأسعار من قوائم بعض الشركات المنتجة دون نسب الخصم - الأسعار شاملة الضرائب دون النقل

مواسير التغذية

مواسير مياه حديد مجلفن

مواسير بولي بروبيلين

مواسير بلاستيك ٦ □ .

مواسير صرف

بلاستيك أبيض

بولي بروبيلين بجوان

صرف صرف

مواسير فخار

وصله عادية

وصله مرنة

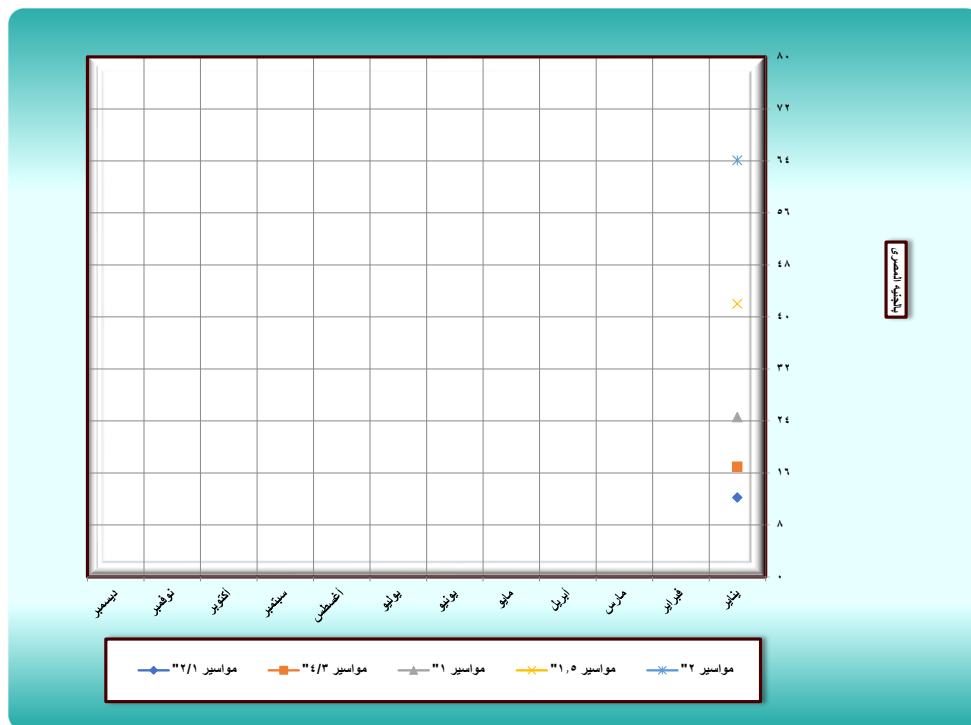

مواسير بلاستيك PVC

مواسير PVC UPVC CPVC عادة تكون باللون الرمادي و أحيانا باللون الأبيض . ويتم التركيب بالغراء أو اللاصق طول الماسورة ٦م و تستخدم لمياة الشرب و الري يضبط تشغيل ٤ & ٦ & ١٠.٤ و ١٦.٤ جو وتستخدم المواسير PVC فى شبكات التغذية لمياة الشرب و الري و مواسير CPVC للمياة الساخنة جدول ٨٠ طبقا للمواصفة الأمريكية و PVC للصرف الصحى



مواسير PVC





مواسير صرف بلاستيك أبيض مدعمة عديدة الطبقات موديل أمريكي سمك 3 مم

ديسمبر	نوفمبر	أكتوبر	سبتمبر	أغسطس	يوليو	يونيو	مايو	أبريل	مارس	فبراير	يناير	الوحدة	النوع
											٢٧,٣	متر طولي	مواسير 2/1"
											٣٤,٨٧		مواسير 4/3"
											٤٤,٦٣		مواسير 1"
											٥٩,٠٧		مواسير 1,٢٥"

الأسعار من قوائم بعض الشركات المنتجة دون نسب الخصم - الأسعار شاملة الضرائب دون النقل

- مواسير التغذية
- مواسير مياه حديد مجلفن
- مواسير بولي بروبيلين
- مواسير بلاستيك 6 □ .
- مواسير صرف
- بلاستيك أبيض
- بولي بروبيلين بجوان
- صرف صرف
- مواسير فخار
- وصله عادية
- وصله مرنة

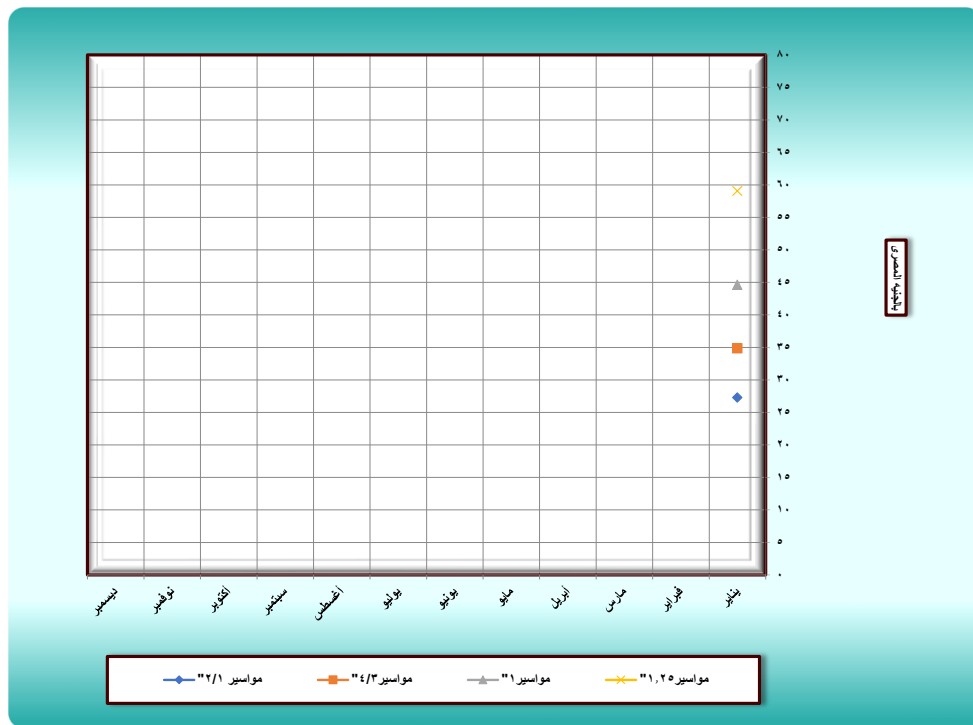

### مواسير بلاستيك ابيض للصرف

تنتج المواسير طبقا للمواصفات المصرية 11717 وتتوافر باللون الأبيض والرمادي طول الماسورة 6 م و الإقطار 1,٥ : ٦ بوصة ويختلف السعر حسب سمك الماسورة ( 1,٥ مم حتى ٧,٧ مم )



## مواسير التغذية

مواسير مياه حديد مجلفن

مواسير بولي بروبيلين

مواسير بلاستيك ٦ .

## مواسير صرف

بلاستيك أبيض

بولي بروبيلين بجوان

غرف صرف

## مواسير فخار

وصله عادية

وصله مرنة

## مواسير صرف بلاستيك أبيض مدعمة عديدة الطبقات نظام ال مم سمك ٤ مم

التنوع	الوحدة	يناير	فبراير	مارس	أبريل	مايو	يونيو	يوليو	أغسطس	سبتمبر	أكتوبر	نوفمبر	ديسمبر
مواسير ١,٥"	متر طولى	٨١,٢٤											
مواسير ٢"		١٠٧,٨٧											
مواسير ٣"		١٢٤,٠٥											
مواسير ٤"		١٩٨,٠٥											
مواسير ٦"		٢٧٩,٦٦											

الأسعار من قوائم بعض الشركات المنتجة دون نسب الخصم - الأسعار شاملة الضرائب دون النقل

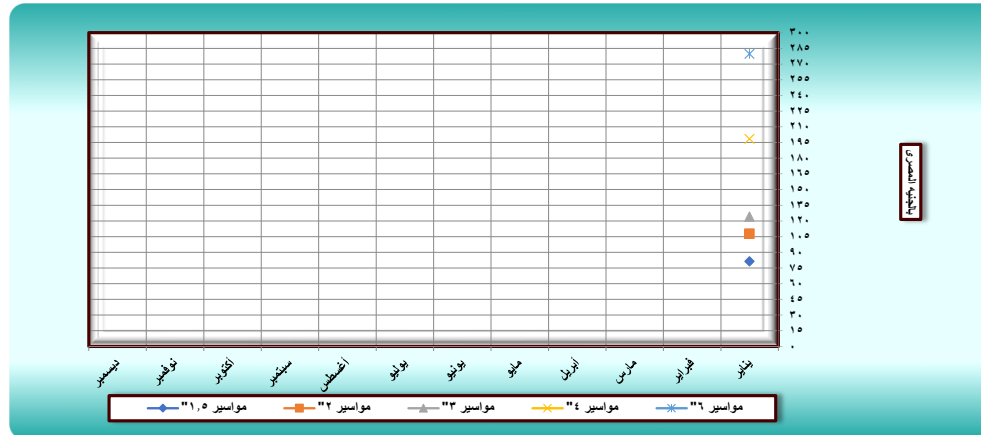

## معدل تغير سعر مواسير صرف أبيض موبيل أمريكي سمك ٣-٤" بين عامي ٢٠٢١-٢٠٢٢

عام ٢٠٢٢	مواسير ٣"		مواسير ٤"	
	السعر	معدل التغير	السعر	معدل التغير
يناير	٧١,٨٥	٧٢,٧%	١١٤,٣١	٧٣,٧%
فبراير	٧١,٨٥		١١٤,٣١	
مارس	٧١,٨٥		١١٤,٣١	
أبريل	٩٢,٥٥		١٤٧,٢٣	
مايو	٩٢,٥٥		١٤٧,٢٣	
يونيو	٩٢,٥٥		١٤٧,٢٣	
يوليو	٩٢,٥٥		١٤٧,٢٣	
أغسطس	٩٢,٥٥		١٤٧,٢٣	
سبتمبر	١٠٤,١٢		١٦٥,٦٤	
أكتوبر	١٠٤,١٢		١٦٥,٦٤	
نوفمبر	١٢٤,٠٥		١٩٨,٠٥	
ديسمبر	١٢٤,٠٥		١٩٨,٠٥	
المتوسط	٩٤,٥٥		١٥٠,٦١	

## مواسير بلاستيك أبيض للصرف

تنتج المواسير طبقاً للمواصفات المصرية ١١٧١٧

وتتوافر باللون الأبيض والرمادي

طول الماسورة ٦ م و الأقطار ١,٥ : ٦ بوصة ويختلف السعر حسب سمك الماسورة ( ١,٥ مم حتى ٧,٧ مم )





قطع خاصة ووصلات مواسير بلاستيك أبيض

ديسمبر	نوفمبر	أكتوبر	سبتمبر	أغسطس	يوليو	يونيو	مايو	أبريل	مارس	فبراير	يناير	الوحدة	النوع
											١٥,٥٧	عدد	كوع زاوية ٩٠ - ١,٥
											٢٥,٤٣		كوع زاوية ٩٠ - ٢
											١٦,٨٩		كوع مفتوح ٤٥ - ١,٥
											٢٤,٧٢		كوع مفتوح ٤٥ - ٢
											٣٢,٥٢		مشترك ٩٠ - ٢
											٤٩,٣٣		مشترك واى ٤٥ - ٢
											٥٢,٦٥		جليه لصق - ٤

الأسعار من قوائم بعض الشركات المنتجة دون نسب الخصم - الأسعار شاملة الضرائب دون النقل

- مواسير التغذية
- مواسير مياه حديد مجلفن
- مواسير بولي بروبيلين
- مواسير بلاستيك □ ٦ .
- مواسير صرف
- بلاستيك أبيض
- بولي بروبيلين بجوان
- صرف صرف
- مواسير فخار
- وصله هادبة
- وصله مرنة

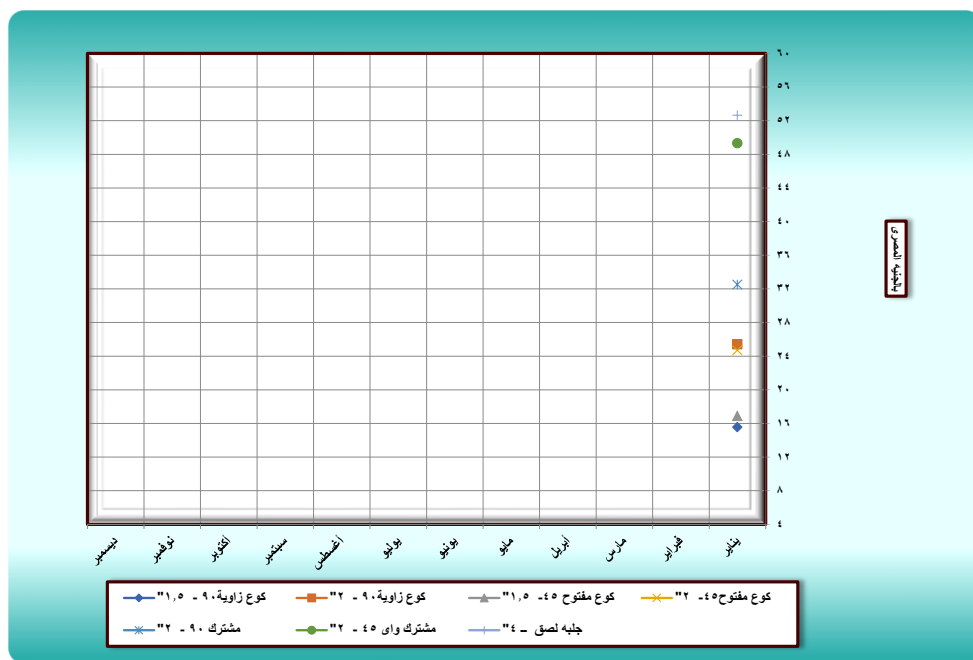



قطع خاصة ووصلات مواسير بلاستيك أبيض

ديسمبر	نوفمبر	أكتوبر	سبتمبر	أغسطس	يوليو	يونيو	مايو	أبريل	مارس	فبراير	يناير	الوحدة	النوع
											٢١,٤	عدد	هواية ٢"
											٢٦,٥٤		هواية ٣"
											٣٧,٧٦		هواية ٤"
											٣٦,٢		طبة لصق ٣"
											٦٠,٢٨		طبة لصق ٤"
											٥٧,٣٧		طبة تسليك ٣"
											٧٣,٣٩		طبة تسليك ٤"

الأسعار من قوائم بعض الشركات المنتجة دون نسب الخصم - الأسعار شاملة الضرائب دون النقل

- مواسير التغذية
- مواسير مياه حديد مجلفن
- مواسير بولي بروبيلين
- مواسير بلاستيك □ ٦ .
- مواسير صرف
- بلاستيك أبيض
- بولي بروبيلين بجوان
- صرف صرف
- مواسير فخار
- وصله عادية
- وصله مرنة

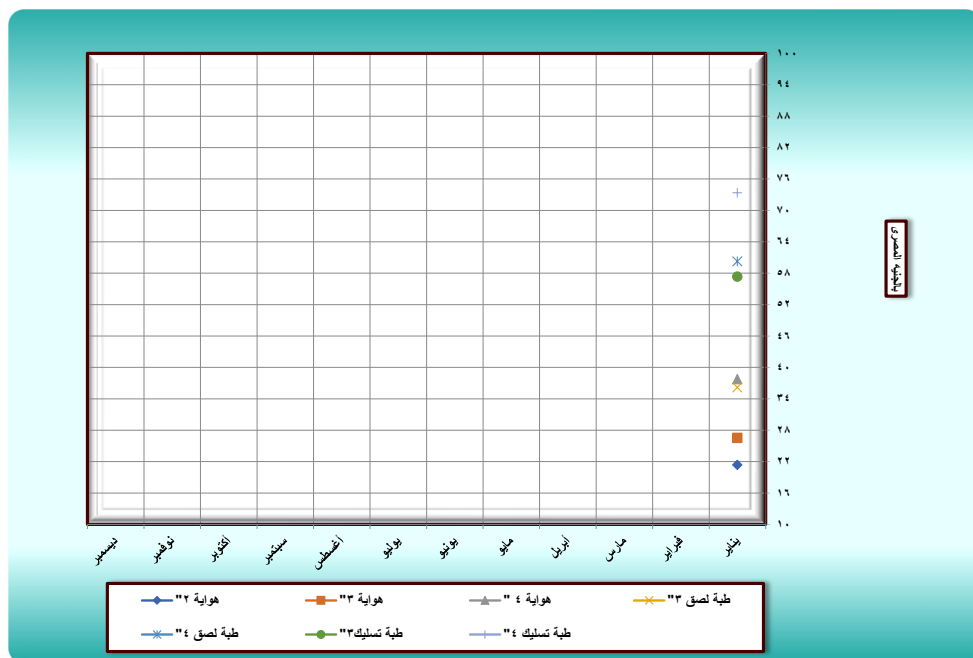

قطع خاصة للمواسير البلاستيك الاسف للصرف

هواية

طبه تسليك



قطع خاصة وصلات مواسير بلاستيك أبيض

ديسمبر	نوفمبر	أكتوبر	سبتمبر	أغسطس	يوليو	يونيو	مايو	أبريل	مارس	فبراير	يناير	الوحدة	النوع
											٩٢,٥٢	عدد	مشترك مملوب - ٣/ ٢"
											٦٠,٩٣		كوع بيباب ٩٠ - ٣"
											١١٣,٠٥		كوع بيباب ٩٠ - ٤"
											٢١٤,٩٥		كوع ريحة سيفون - ٤"
											١١٩,٨٧		بيبه ٢/١,٥"
											١٢٣,٢٦		جرجورى مطر ٣"

الأسعار من قوائم بعض الشركات المنتجة دون نسب الخصم - الأسعار شاملة الضرائب دون النقل

- مواسير التغذية
- مواسير مياه حديد مجلفن
- مواسير بولي بروبيلين
- مواسير بلاستيك □ ٦ .
- مواسير صرف
- بلاستيك أبيض
- بولي بروبيلين بجوان
- صرف صرف
- مواسير فخار
- وصله هادبة
- وصله مرنة

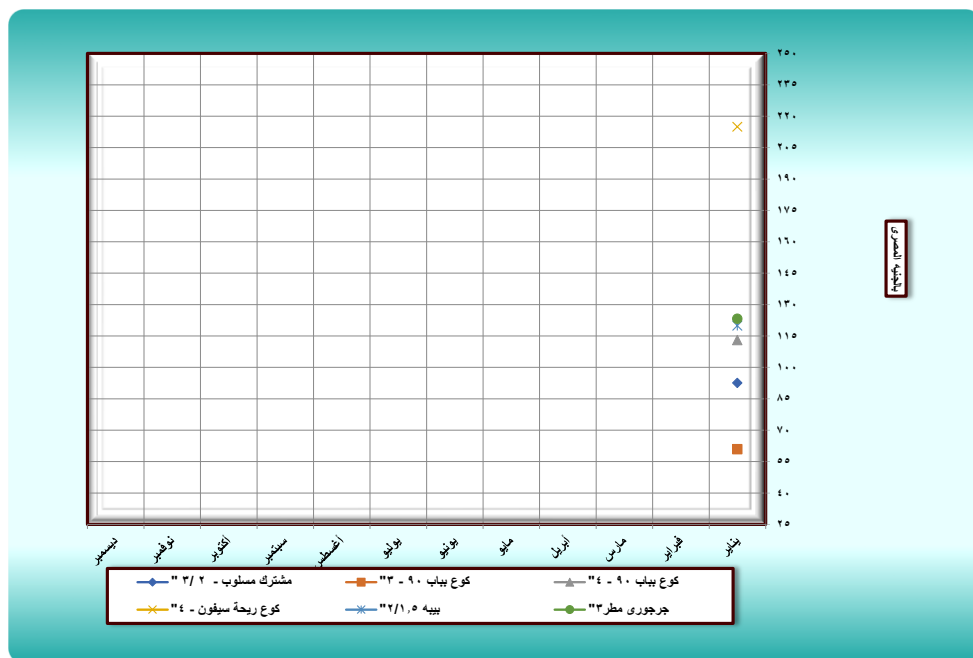

قطع خاصة للمواسير البلاستيك الابيض للصرف





مواسير صرف بولي بروبيلين بجوان

التنوع	الوحدة	يناير	فبراير	مارس	أبريل	مايو	يونيو	يوليو	أغسطس	سبتمبر	أكتوبر	نوفمبر	ديسمبر
مواسير ٥٠ مم - سمك ١,٨	متر طولى	٣٦,٠٣											
مواسير ٦٣ مم - سمك ٢,٥		٤٣,٣٦											
مواسير ٧٥ مم - سمك ٢,٩		٥٤,٩٢											
مواسير ١١٠ مم - سمك ٤,١		١٠٩,٨٢											
مواسير ١٦٠ مم - سمك ٣,٩		٢٠٢,٤٢											

الأسعار من قوائم بعض الشركات المنتجة دون نسب الخصم - الأسعار شاملة الضرائب دون النقل

- مواسير التغذية
- مواسير مياه حديد مجلفن
- مواسير بولي بروبيلين
- مواسير بلاستيك □ ٦ .
- مواسير صرف
- بلاستيك أبيض
- بولي بروبيلين بجوان
- صرف صرف
- مواسير فخار
- وصله هادبة
- وصله مرنة

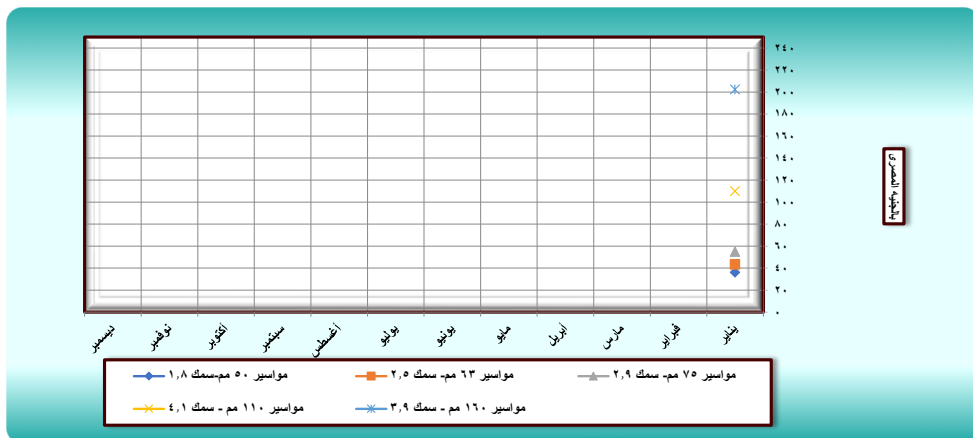

عام ٢٠٢٢	مواسير ٥٠ مم		مواسير ٧٥ مم	
	السعر	معدل التغير	السعر	معدل التغير
يناير	٢٧,٨٥	%٢٩,٤	٤٢,٤٥	%٢٩,٤
فبراير	٢٧,٨٥		٤٢,٤٥	
مارس	٢٧,٨٥		٤٢,٤٥	
أبريل	٢٧,٨٥		٤٢,٤٥	
مايو	٢٧,٨٥		٤٢,٤٥	
يونيو	٣٢,٠٣		٤٨,٨١	
يوليو	٣٢,٠٣		٤٨,٨١	
أغسطس	٣٢,٠٣		٤٨,٨١	
سبتمبر	٣٢,٠٣		٤٨,٨١	
أكتوبر	٣٢,٠٣		٤٨,٨١	
نوفمبر	٣٦,٠٣		٥٤,٩٢	
ديسمبر	٣٦,٠٣		٥٤,٩٢	
المتوسط	٣٠,٩٦		٤٧,١٨	

**مواسير بولي بروبيلين بجوان :**  
مواسير مصنعة من مادة البولي بروبيلين شديد التحمل - بي بي تتميز بسهولة التركيب - المرنة - المثانة الفائقة - مقاومة للكيميائيات - قدرة عالية علي تحمل الصدمات





قطع خاصة ووصلات

ديسمبر	نوفمبر	أكتوبر	سبتمبر	أغسطس	يوليو	يونيو	مايو	أبريل	مارس	فبراير	يناير	الوحدة	النوع
											١٦,٣٤	عدد	كوع زاوية ٨٧,٥ - ٥٠ مم
											٢٥,٤١		كوع زاوية ٨٧,٥ - ٦٣ مم
											١٦,٨		كوع مفتوح ٤٥ - ٥٠ مم
											٢٣,٩٢		كوع مفتوح ٤٥ - ٦٣ مم
											٣٧,٩٦		كوع زاوية ٨٧,٥ - ٧٥ مم بباب كشف
											٥٩,٣٤		كوع زاوية ٨٧,٥ - ١١٠ مم بباب كشف
											٣٢,٩٩		جلية ٧٥ مم
											٤٠,٧٤	جلية ١١٠ مم	

الأسعار من قوائم بعض الشركات المنتجة دون نسب الخصم - الأسعار شاملة الضرائب دون النقل

- مواسير التغذية
- مواسير مياه حديد مجلفن
- مواسير بولي بروبيلين
- مواسير بلاستيك □ ٦ .
- مواسير صرف
- بلاستيك أبيض
- بولي بروبيلين بجوان
- صرف صرف
- مواسير فخار
- وصله هادبة
- وصله مرنة

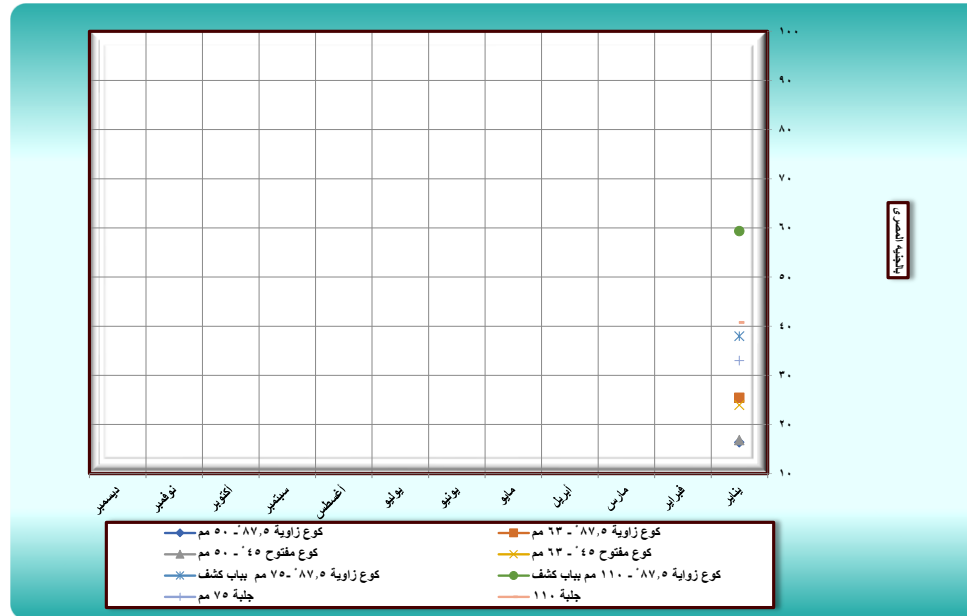

قطع خاصة:



كوع ٨٧,٥ درجة



كوع ٤٥ درجة



كوع بباب كشف ٨٧,٥



جلية



قطع خاصة ووصلات

النوع	الوحدة	يناير	فبراير	مارس	أبريل	مايو	يونيو	يوليو	أغسطس	سبتمبر	أكتوبر	نوفمبر	ديسمبر
مشترك ٨٧,٥ - ٥٠/٥٠ مم	عدد	٣٣,٨٣											
		٤٠,٣٧											
		٤٢,٣٧											
		٦٨,٧٧											
		٣٤,٧٦											
		٤١,٨٦											
		٦٨,٧٧											
مشترك واي ٤٥ - ٥٠/٥٠ مم													
مشترك واي ٤٥ - ٦٣/٦٣ مم													
مشترك واي ٤٥ - ١١٠/٧٥ مم													

الأسعار من قوائم بعض الشركات المنتجة دون نسب الخصم - الأسعار شاملة الضرائب دون النقل

- مواسير التغذية
- مواسير مياه حديد مجلفن
- مواسير بولي بروبيلين
- مواسير بلاستيك □ ٦ .
- مواسير صرف
- بلاستيك أبيض
- بولي بروبيلين بجوان
- غرف صرف
- مواسير فخار
- وصله هادبة
- وصله مرنة

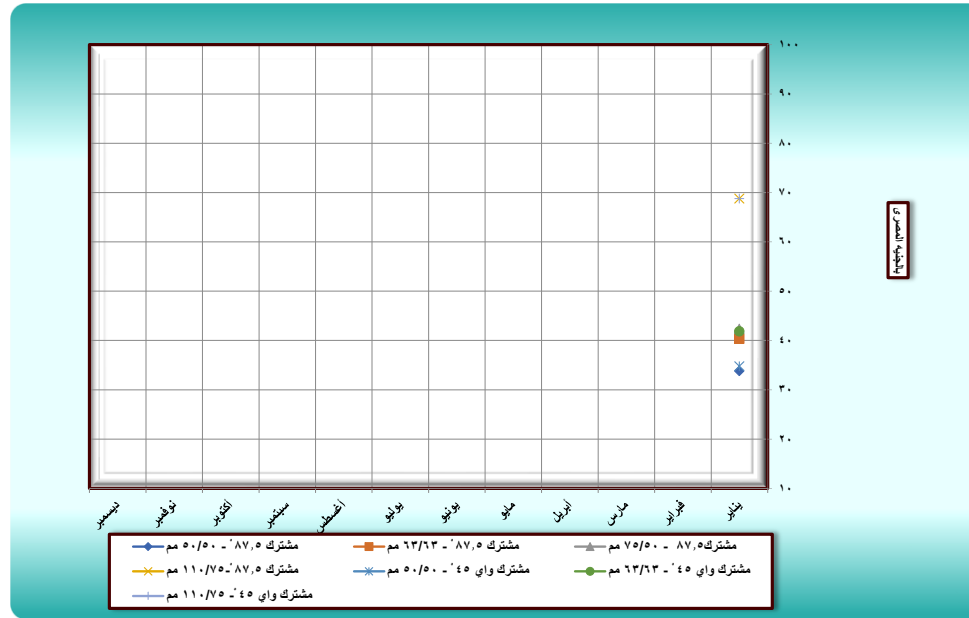

قطع خاصة:

مشترك ٤٥ درجة

مشترك ٨٧,٥ درجة



قطع خاصة ووصلات

النوع	الوحدة	يناير	فبراير	مارس	أبريل	مايو	يونيو	يوليو	أغسطس	سبتمبر	أكتوبر	نوفمبر	ديسمبر
مشترك صليبية ٤٥ - ٧٥/٧٥ مم	عدد	١٥٦,٩٤											
مشترك صليبية ٤٥ - ١١٠/٧٥ مم		١٧٢,١٩											
مشترك ٨٧,٥ - ٧٥/٧٥ مم بباب		٧٣,١٥											
مشترك ٨٧,٥ - ١١٠/١١٠ مم بباب		٩٧,١٤											
بيبة (٣ مدخل ٥٠ مم ومخرج ٧٥ مم)		١٤٤,١٥											
بيبة (٣ مدخل ٦٣ مم ومخرج ٧٥ مم)		١٦٤,٤٦											
سيفون		١٢٠,٣٨											

الأسعار من قوائم بعض الشركات المنتجة دون نسب الخصم - الأسعار شاملة الضرائب دون النقل

- مواسير التغذية
- مواسير مياه حديد مجلفن
- مواسير بولي بروبيلين
- مواسير بلاستيك □ ٦ .
- مواسير صرف
- بلاستيك أبيض
- بولي بروبيلين بجوان
- صرف صرف
- مواسير فخار
- وصله هادبة
- وصله مرنة

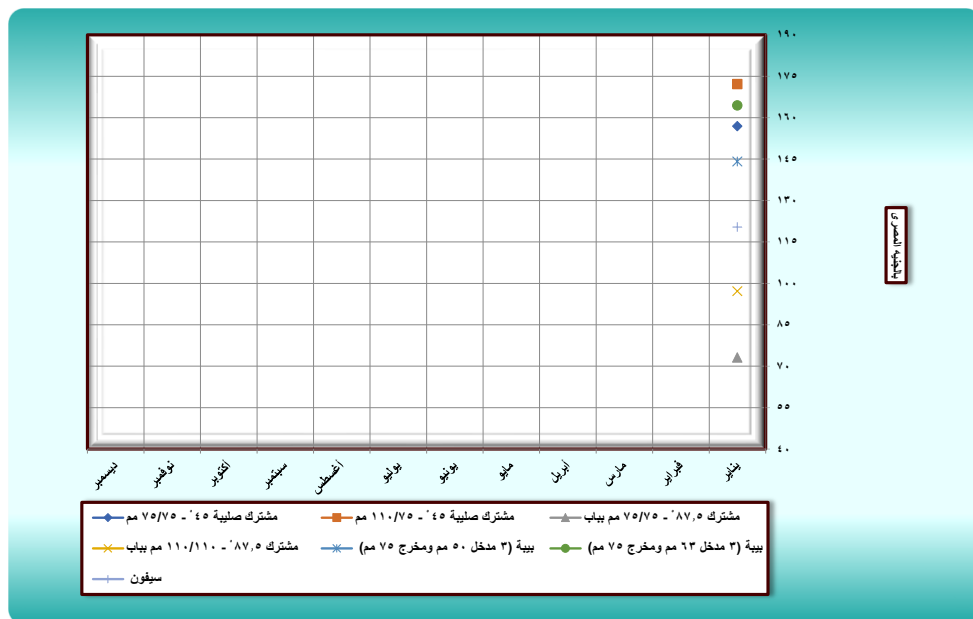

قطع خاصة:



بيبة



مشترك بباب  
PP ٨٧,٥



سيفون كيسيل  
PP



مشترك صليبية  
زاوية ٤٥  
PP



قطع خاصة ووصلات

ديسمبر	نوفمبر	أكتوبر	سبتمبر	أغسطس	يوليو	يونيو	مايو	أبريل	مارس	فبراير	يناير	الوحدة	النوع
											٢٢,٥٩	عدد	طبة ٧٥ مم
											٣٣,٤٤		طبة ١١٠ مم
											٤٧,٥٤		طبة تسليك ١١٠ مم
											١٦,٩٤		هواية ٥٠ مم
											٢١,٢		هواية ٧٥ مم
											٣٠,٩٦		هواية ١١٠ مم

الأسعار من قوائم بعض الشركات المنتجة دون نسب الخصم - الأسعار شاملة الضرائب دون النقل

- مواسير التغذية
- مواسير مياه حديد مجلفن
- مواسير بولي بروبيلين
- مواسير بلاستيك □ ٦ .
- مواسير صرف
- بلاستيك أبيض
- بولي بروبيلين بجوان
- صرف صرف
- مواسير فخار
- وصله عادية
- وصله مرنة

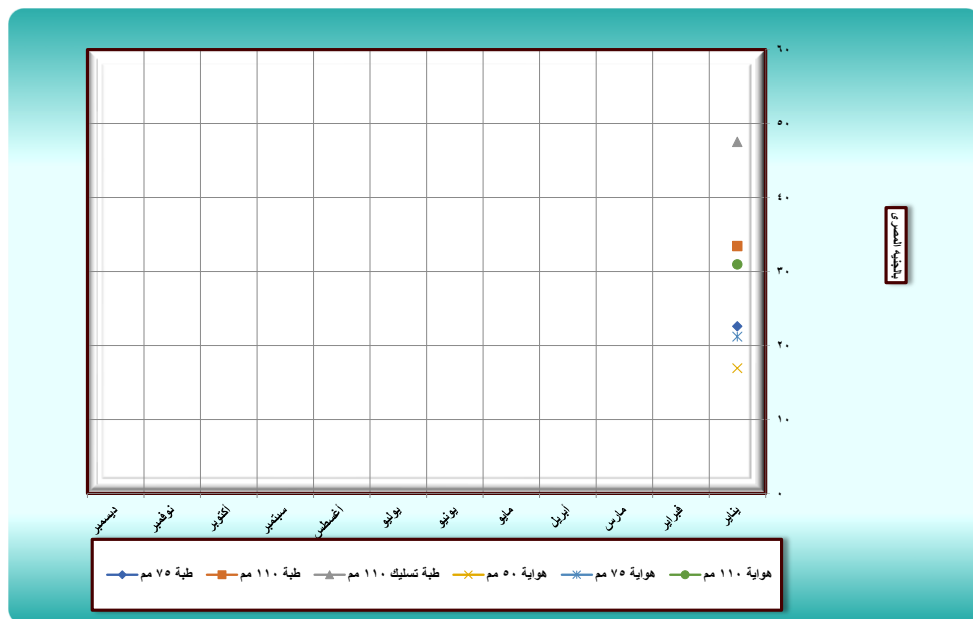



<b>مواسير التغذية</b>
مواسير مياه حديد مجلفن
مواسير بولي بروبيلين
مواسير بلاستيك 6
<b>مواسير صرف</b>
بلاستيك أبيض
بولي بروبيلين بجوان
<b>غرف صرف</b>
<b>مواسير فخار</b>
وصله هادبة
وصله مرنة

الوحدة	النوع	يناير	فبراير	مارس	أبريل	مايو	يونيو	يوليو	أغسطس	سبتمبر	أكتوبر	نوفمبر	ديسمبر
عدد	جاليتراب 75/75/110 مم غطاء مفتوح	٧٢٤,١٧											
	جاليتراب 75/75/110 مم غطاء مغلق	٧٢٤,١٧											
	غرفة التفتيش 50*50 مم	١٤٤٥,٨٤											
	غرفة التفتيش شاملة العلوية 60*60 مم	٢٠٢٩,٥٣											
	غطاء غرفة التفتيش 50*50 مم	٧٦٥,٩٨											
	غطاء غرفة التفتيش بالفريم 50*50 مم	٦٣٤,١٧											
	غطاء غرفة التفتيش بالفريم 60*60 مم	٦٧٠,٦١											
	مجري مائي بطول 1 م بالغطاء	٣٠٩,٧٤											
	مانع إرتداد 110 مم	٤٥٣,٩٥											
	مانع إرتداد 160 مم	٦٠٥,٢٧											

الأسعار من قوائم بعض الشركات المنتجة دون نسب الخصم - الأسعار شاملة الضرائب دون النقل

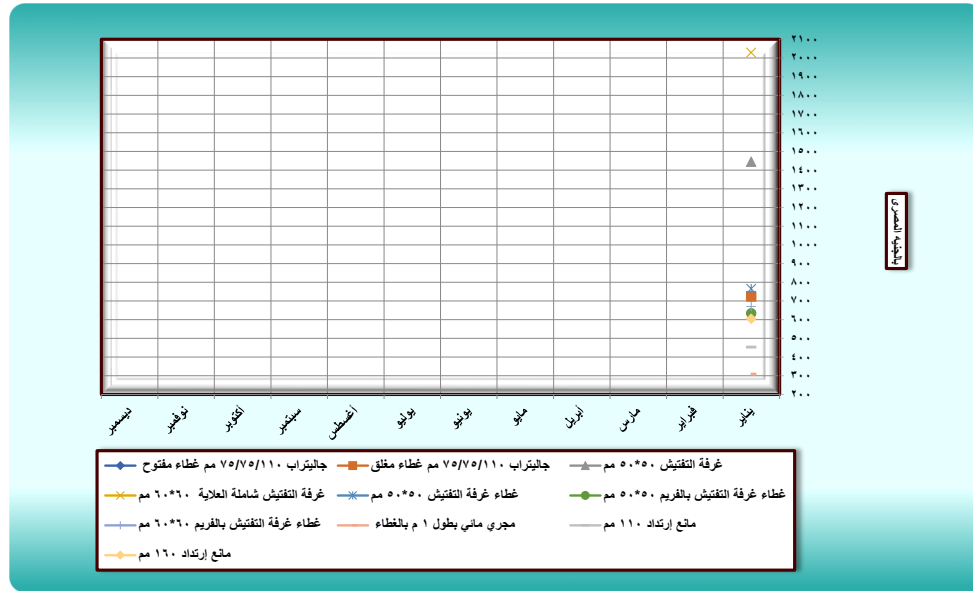

مواسير فخار وصله ثابتة

التنوع	الوحدة	يناير	فبراير	مارس	أبريل	مايو	يونيو	يوليو	أغسطس	سبتمبر	أكتوبر	نوفمبر	ديسمبر
مواسير ٦" طول الماسورة ١,٥ م	متر طولى	١٧٨,٢٥											
مواسير ٧" طول الماسورة ١,٦٥ م		١٩٠,٩											
مواسير ٨" طول الماسورة ٢ م		٢٧١,٤											
مواسير ٩" طول الماسورة ٢ م		٣٠٨,٢											
مواسير ١٠" طول الماسورة ٢ م		٣٥٨,٨											
مواسير ١٢" طول الماسورة ٢ م		٥٢٤,٤											

الأسعار من قوائم بعض الشركات المنتجة دون نسب الخصم - الأسعار شاملة الضرائب دون النقل

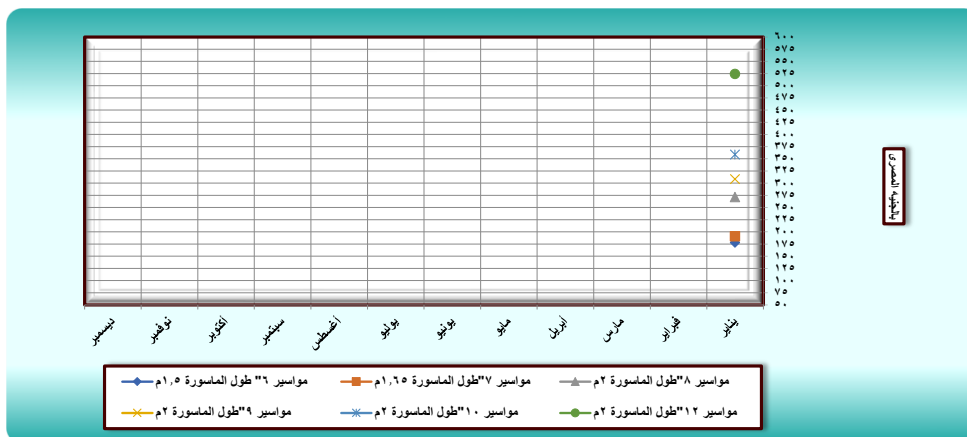

معدل تغير سعر مواسير فخار وصله عادية ٦"، ٨" بين عامى ٢٠٢٢-٢٠٢٣

عام ٢٠٢٢	مواسير ٦"	مواسير ٨"	معدل التغير
يناير	١٠٨,١	١٧١,٣٥	٧٩,٩%
فبراير	١٠٨,١	١٧١,٣٥	
مارس	١٠٨,١	١٧١,٣٥	
أبريل	١١٨,٤٥	١٨٨,٦	
مايو	١١٨,٤٥	١٨٨,٦	
يونيو	١١٨,٤٥	١٨٨,٦	
يوليو	١١٨,٤٥	١٨٨,٦	
أغسطس	١١٨,٤٥	١٨٨,٦	
سبتمبر	١١٨,٤٥	١٨٨,٦	
أكتوبر	١١٨,٤٥	١٨٨,٦	
نوفمبر	١٤٨,٣٥	٢٢٦,٥٥	
ديسمبر	١٤٨,٣٥	٢٢٦,٥٥	
المتوسط	١٢٠,٨٥	١٩٠,٦١	

مواسير فخار :-

المواسير الفخار ذات الطلاء الملحي والتي تخضع للمواصفات القياسية المصرية رقم ٥٦ لسنة ٢٠٠٥ والمواصفات العالمية . تتكون أثناء صناعة المواسير على محيط الماسورة من الداخل والخارج طبقة ملساء مزججة صلبة ملساء سمكها حوالى ٣ مم . وتعتبر هذه المواسير من أرخص أنواع المواسير المستعملة .



، تتحمل الضغط الخارجى الناتج من ضغط التربة .  
تنتج المواسير برأس و ذيل بأقطار من ٤٠٠٦ بوصة .  
تستخدم المواسير فى شبكات الأنحدار و التهوية .

يتم تركيب المواسير رأس و ذيل ويتم وضع حبل القفطاف و مونة أسمنتت و رمل بنسبة ١ : ١

مواسير التغذية

مواسير مياه حديد مجلفن

مواسير بولي بروبيلين

مواسير بلاستيك ٦

مواسير صرف

بلاستيك أبيض

بولي بروبيلين بجوان

صرف صرف

مواسير فخار جهد

قياسي (□□)

وصله عادية

وصله مرنة

مواسير فخار وصلة ثابتة

النوع	الوحدة	يناير	فبراير	مارس	أبريل	مايو	يونيو	يوليو	أغسطس	سبتمبر	أكتوبر	نوفمبر	ديسمبر
مواسير ١٤ طول الماسورة ٢م	متر طولي	٦٩٢,٣											
مواسير ١٥ طول الماسورة ٢م		٧٠٢,٦٥											
مواسير ١٦ طول الماسورة ٢م		٧٧٦,٢٥											
مواسير ١٨ طول الماسورة ٢م		٩٩٨,٢											
مواسير ٢٠ طول الماسورة ٢م		١٣٨٤,٦											
مواسير ٢٤ طول الماسورة ٢م		١٧٥٩,٥											

الأسعار من قوائم بعض الشركات المنتجة دون نسب الخصم - الأسعار شاملة الضرائب دون النقل

**مواسير التغذية**

مواسير مياه حديد مجلفن

مواسير بولي بروبيلين

مواسير بلاستيك □ ٦ .

**مواسير صرف**

بلاستيك أبيض

بولي بروبيلين بجوان

صرف صرف

**مواسير فخار جهد**

قياسي (□□)

وصله عادية

وصله مرنة

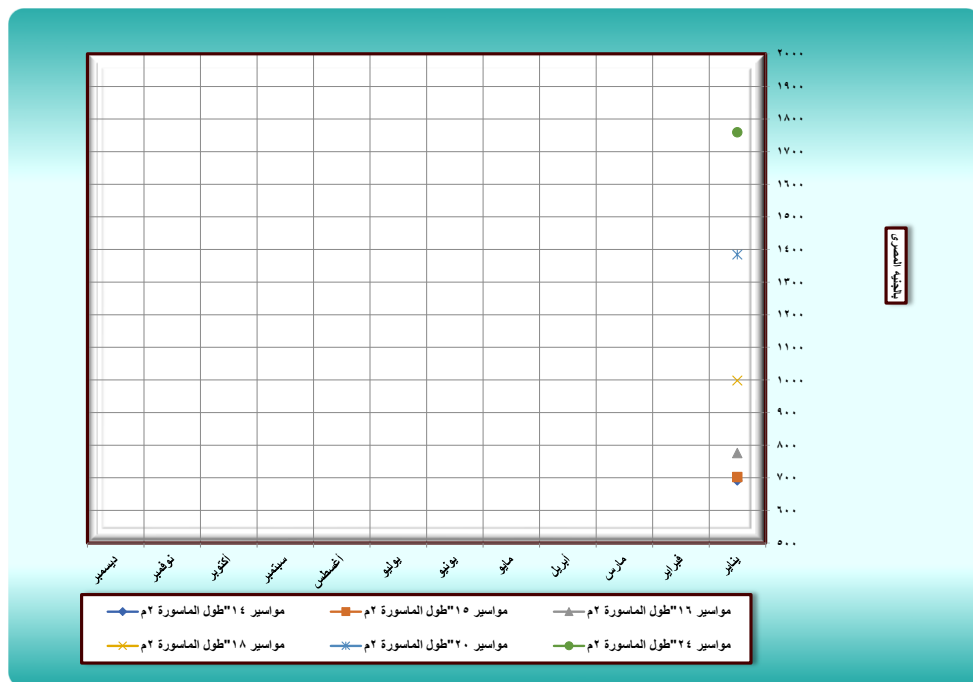

**مميزات مواشير فخار:-**

تصنع من طينة الفخار الجرى القليل المسام المتماكب الحبيبات ذات الرنين المعدنى .  
 أنسب وأرخص المواشير المخصصة لخطوط الإندثار للصرف الصحى .  
 العمر الافتراضى كبير حيث يصل إلى أكثر من ١٠٠ سنة .  
 إنتاج محلى من قطر ٤ بوصة إلى ٥٠ بوصة .  
 تنتج وصلة ثابتة أو وصلة مرنة .  
 تقاوم الكيماويات والأحماض والغازات .  
 سهولة التعامل والتكيب والتجربة .  
 لا تتأثر بتغير درجات الحرارة ولها مقاومة عالية جداً للتآكل

مواسير فخار وصلة ثابتة

النوع	الوحدة	يناير	فبراير	مارس	أبريل	مايو	يونيو	يوليو	أغسطس	سبتمبر	أكتوبر	نوفمبر	ديسمبر
مواسير ٢٨ طول الماسورة ٢ م	متر طولي	٢٥٥٧,٦											
مواسير ٣٠ طول الماسورة ٢ م		٣٠٢٢,٢											
مواسير ٣٢ طول الماسورة ٢ م		٣٧٦٧,٤											
مواسير ٣٦ طول الماسورة ٢ م		٤٠٣٣,٥											
مواسير ٤٠ طول الماسورة ٢ م		٥٥٩٠,١٥											

الأسعار من قوائم بعض الشركات المنتجة دون نسب الخصم - الأسعار شاملة الضرائب دون النقل

- مواسير التغذية
- مواسير مياه حديد مجلفن
- مواسير بولي بروبيلين
- مواسير بلاستيك ٦
- مواسير صرف
- بلاستيك أبيض
- بولي بروبيلين بجوان
- صرف صرف
- مواسير فخار جهد
- قياسي (□□)
- وصله عابدة
- وصله مرنة

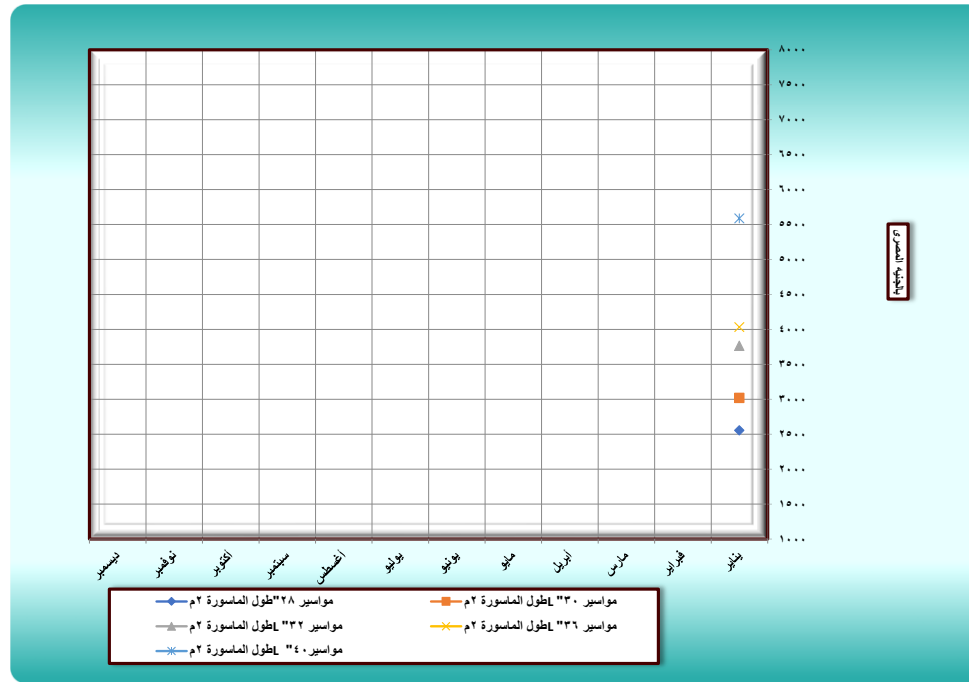

**مواسير مواسير فخار:-**

تنتج مواسير فخار مثقبة تستخدم في عمليات الري و تجميع المياه الجوفية

Produced upon request.

كذلك قنوات فخار نصف دائرية بأطوال تبدأ من ١٠٠ سم وحتى ٢٠٠ سم بأقطار مختلفة و يستخدم في تطين أرضية غرف التفتيش و صرف مخلفات المصانع





قطع خاصة ووصلات مواسير فخار وصله ثابتة

النوع	الوحدة	يناير	فبراير	مارس	أبريل	مايو	يونيو	يوليو	أغسطس	سبتمبر	أكتوبر	نوفمبر	ديسمبر
كوع ١٥٠ مم	عدد	٢٣٥,٧٥											
كوع ١٧٥ مم		٢٨٥,٢											
كوع ٢٠٠ مم		٣٥٤,٢											
مشترك ١٥٠/١٥٠ مم		٢٩٥,٥٥											
مشترك ١٧٥/١٧٥ مم		٤٢٢,٠٥											
مشترك ٢٠٠/٢٠٠ مم		٥٢٠,٩٥											

الأسعار من قوائم بعض الشركات المنتجة دون نسب الخصم - الأسعار شاملة الضرائب دون النقل

- مواسير التغذية
- مواسير مياه حديد مجلفن
- مواسير بولي بروبيلين
- مواسير بلاستيك □ ٦ .
- مواسير صرف
- بلاستيك أبيض
- بولي بروبيلين بجوان
- صرف صرف
- مواسير فخار جهد
- قياسي (□□)
- وصله عابدة
- وصله مرنة

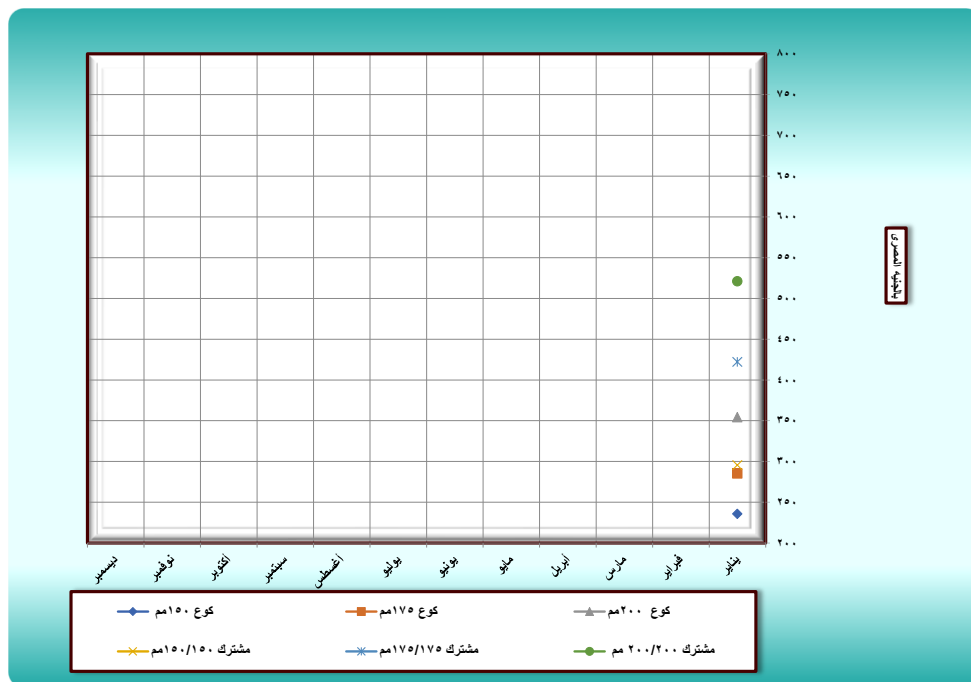

قطع خاصة ووصلات مواسير فخار:-



قطع خاصة ووصلات مواسير فخار وصله ثابتة

النوع	الوحدة	يناير	فبراير	مارس	أبريل	مايو	يونيو	يوليو	أغسطس	سبتمبر	أكتوبر	نوفمبر	ديسمبر
مجري ٤"	عدد	١٠٨,١											
مجري ٥"		١٢٤,٢											
مجري ٦"		١٦٥,٦											

الأسعار من قوائم بعض الشركات المنتجة دون نسب الخصم - الأسعار شاملة الضرائب دون النقل

- مواسير التغذية
- مواسير مياه حديد مجلفن
- مواسير بولي بروبيلين
- مواسير بلاستيك □ ٦ .
- مواسير صرف
- بلاستيك أبيض
- بولي بروبيلين بجوان
- صرف صرف
- مواسير فخار جهد
- قياسي (□□)
- وصله عادية
- وصله مرنة

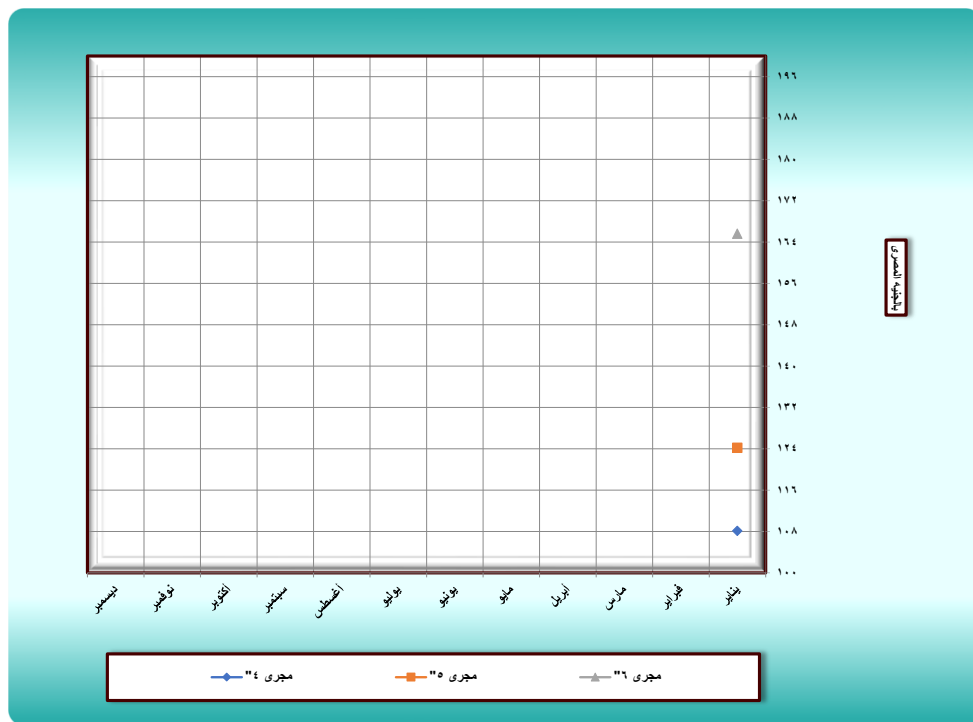



مواسير فخار وصلة مرنة

التنوع	الوحدة	يناير	فبراير	مارس	أبريل	مايو	يونيو	يوليو	أغسطس	سبتمبر	أكتوبر	نوفمبر	ديسمبر
مواسير ٦ طول الماسورة ١,٥ م	متر طولى	١٩٣,٢											
مواسير ٧ طول الماسورة ١,٦٥ م		٢١٦,٢											
مواسير ٨ طول الماسورة ٢ م		٣٠٠,١٥											
مواسير ٩ طول الماسورة ٢ م		٣٣٦,٩٥											
مواسير ١٠ طول الماسورة ٢ م		٤٠٠,٢											
مواسير ١٢ طول الماسورة ٢ م		٥٧٣,٨٥											

الأسعار من قوائم بعض الشركات المنتجة دون نسب الخصم - الأسعار شاملة الضرائب دون النقل

- مواسير التغذية
- مواسير مياه حديد مجلفن
- مواسير بولي بروبيلين
- مواسير بلاستيك □ ٦ .
- مواسير صرف
- بلاستيك أبيض
- بولي بروبيلين بجوان
- صرف صرف
- مواسير فخار جهد
- قياسي (□□)
- وصله عابدة
- وصله مرنة

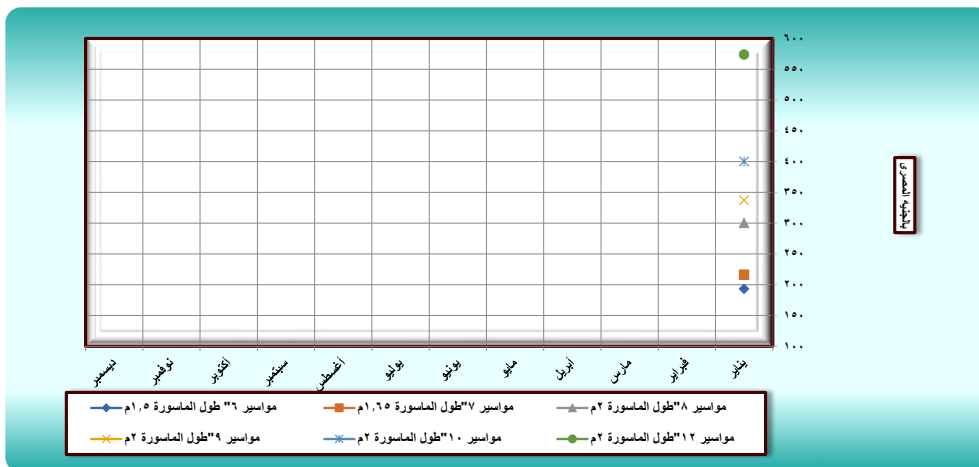

**مواسير فخار وصلة مرنة**

ويعتبر هذا النوع من أفضل المواسير الحاملة لمياه الصرف الصحي على الإطلاق و هي تستخدم في خطوط الأنحدار لأعمال الصرف الصحي فقط حيث أنها لا تتحمل أى ضغط مائى و تنتج بأقطار من ٦ : ٤٠ بوصة و تصنع من الفخار الحجرى القليل المسام المتناسك الحبيبات ذى الرنين المعنى الحاد

معدل تغير سعر مواسير فخار وصلة مرنة "٨"

بين عامي ٢٠٢٢-٢٠٢٣

عام ٢٠٢٢	مواسير ٦		مواسير ٨	
	السعر	معدل التغير	السعر	معدل التغير
يناير	١١٧,٢	%٦٤,٧	١٨٩,٧٥	%٥٨,٢
فبراير	١١٧,٢		١٨٩,٧٥	
مارس	١١٧,٢		١٨٩,٧٥	
أبريل	١٢٨,٨		٢٠٩,٣	
مايو	١٢٨,٨		٢٠٩,٣	
يونيو	١٢٨,٨		٢٠٩,٣	
يوليو	١٢٨,٨		٢٠٩,٣	
أغسطس	١٢٨,٨		٢٠٩,٣	
سبتمبر	١٢٨,٨		٢٠٩,٣	
أكتوبر	١٢٨,٨		٢٠٩,٣	
نوفمبر	١٦١		٢٥٠,٧	
ديسمبر	١٦١		٢٥٠,٧	
المتوسط	١٣١,٢٩		٢١١,٣١	



مواسير فخار وصلة مرنة

النوع	الوحدة	يناير	فبراير	مارس	أبريل	مايو	يونيو	يوليو	أغسطس	سبتمبر	أكتوبر	نوفمبر	ديسمبر
مواسير ١٤ طول الماسورة م٢	متر طولي	٧٦١,٣											
مواسير ١٥ طول الماسورة م٢		٧٨٢											
مواسير ١٦ طول الماسورة م٢		٩٩٨,٢											
مواسير ١٨ طول الماسورة م٢		١٢٩٤,٩											
مواسير ٢٠ طول الماسورة م٢		١٧١٤,٦٥											
مواسير ٢٤ طول الماسورة م٢		٢٣٢٠,٧											

الأسعار من قوائم بعض الشركات المنتجة دون نسب الخصم - الأسعار شاملة الضرائب دون النقل

**مواسير التغذية**

مواسير مياه حديد مجلفن

مواسير بولي بروبيلين

مواسير بلاستيك □ ٦ .

**مواسير صرف**

بلاستيك أبيض

بولي بروبيلين بجوان

فرف صرف

**مواسير لخارج جهد**

قياسي (□□)

وصله عادية

**وصله مرنة**

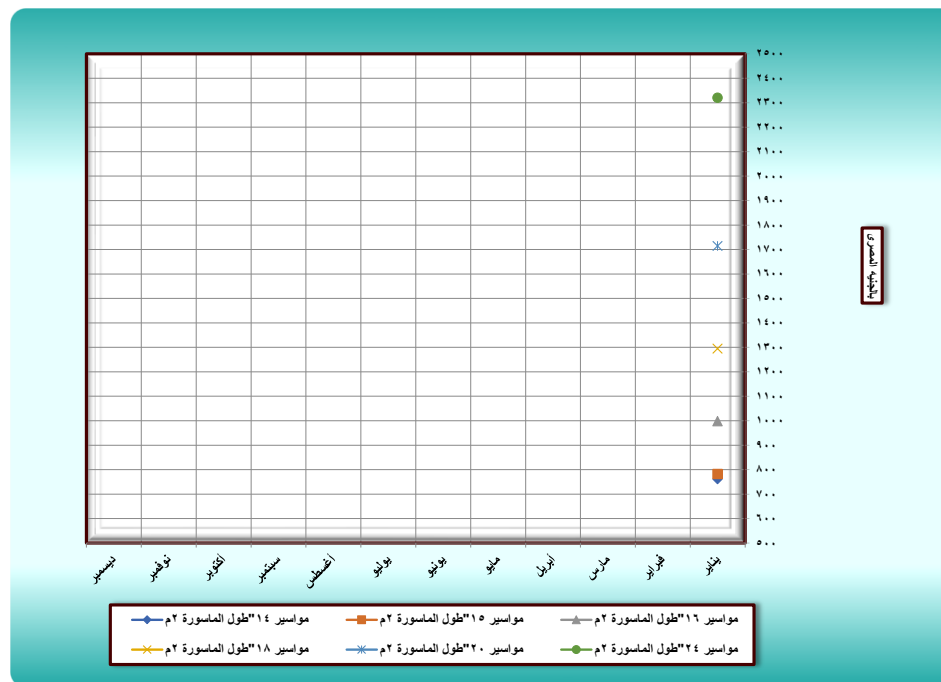

**مواسير فخار (وصلية مرية):-**

وتتميز المواسير الفخار :-

- العمر الافتراضي طويل يبلغ عشرات السنين
- مقاومة ممتازة للأحماض و الغازات المتولدة من مياه الصرف الصحي كما انها تقاوم التربة المحيطة من الخارج لذلك فهي لا تحتاج إلى عزل داخلي او خارجي .
- رخصه الثمن
- سهولة في التركيب والصيانة
- المواد الخام متوفرة ورخصه الثمن

طريقة التركيب:-  
يتم صب خرسانة أسفل الماسورة لحمايتها وضبط الانحدار ويتم التغطية بالرمال



مواسير فخار وصلة مرنة

ديسمبر	نوفمبر	أكتوبر	سبتمبر	أغسطس	يوليو	يونيو	مايو	أبريل	مارس	فبراير	يناير	الوحدة	النوع
											٣٢٨٠,٩٥	متر طولي	مواسير ٢٨ طول الماسورة م٢
											٣٦٣٧,٤٥		مواسير ٣٠ طول الماسورة م٢
											٤٣٧٠		مواسير ٣٢ طول الماسورة م٢
											٤٧٤٣,٧٥		مواسير ٣٦ طول الماسورة م٢
											٦٨٨٣,٩		مواسير ٤٠ طول الماسورة م٢
الأسعار من قوائم بعض الشركات المنتجة دون نسب الخصم - الأسعار شاملة الضرائب دون النقل													

- مواسير التغذية
- مواسير مياه حديد مجلفن
- مواسير بولي بروبيلين
- مواسير بلاستيك □ ٦ .
- مواسير صرف
- بلاستيك أبيض
- بولي بروبيلين بجوان
- صرف صرف
- مواسير فخار جهد
- قياسي (□□)
- وصله عابدة
- وصلة مرنة

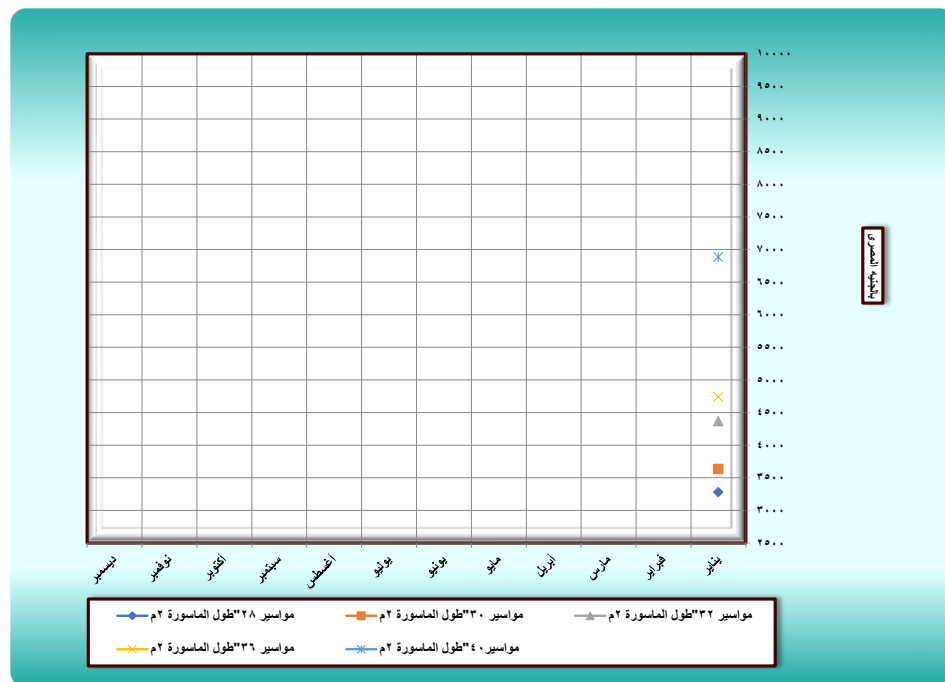

**الوصلات المرنة**

يتم وضع جوان داخل الوصلات



قطع خاصة ووصلات مواسير فخار وصله مرنة

ديسمبر	نوفمبر	أكتوبر	سبتمبر	أغسطس	يوليو	يونيو	مايو	أبريل	مارس	فبراير	يناير	الوحدة	النوع
											٢٧٦	عدد	كوع ١٥٠ مم
											٣٥٤,٢		كوع ١٧٥ مم
											٤٢٢,٠٥		كوع ٢٠٠ مم
											٣٩٣,٣		مشترك ١٥٠/١٥٠ مم
											٥٣١,٣		مشترك ١٧٥/١٧٥ مم
											٦٩٨,٠٥		مشترك ٢٠٠/٢٠٠ مم
الأسعار من قوائم بعض الشركات المنتجة دون نسب الخصم - الأسعار شاملة الضرائب دون النقل													

- مواسير التغذية
- مواسير مياه حديد مجلفن
- مواسير بولي بروبيلين
- مواسير بلاستيك □ ٦ .
- مواسير صرف
- بلاستيك أبيض
- بولي بروبيلين بجوان
- غرف صرف
- مواسير فخار جهد
- قياسي (□□)
- وصله صابية
- وصله مرنة

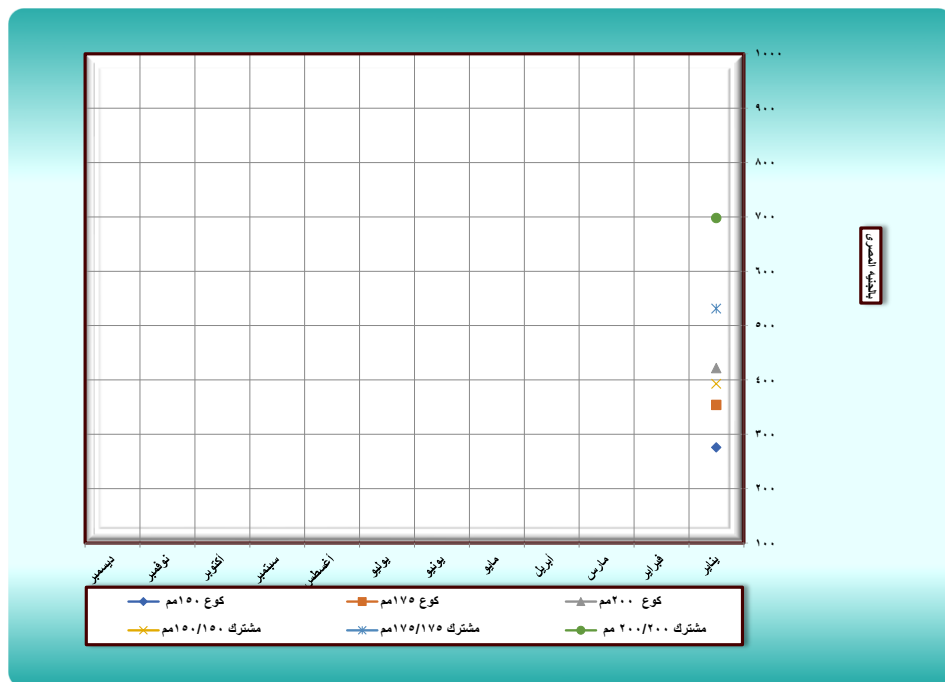

## شركات المواسير

م	الشركة	التليفون	الفاكس	العنوان	البريد الإلكتروني
١	شركة الاتحاد المصرية للتجارة نبيل مهني الأسيوطي وشركاه	٢٥٧٩٥٠٥٠	٢٥٧٥٠٨١٣	٢٢ شارع السبتية القاهرة	
٢	 <b>Al Amal Company</b> For Plastic Pipes & fittings (Al Sharif)	٠٥٥٤/٤١١٥٠ ٢٢٤٠٦٢٥٧ ١	٢٦٣٧٤٧١٣ ٢٦٣٧١٧١٣	اش محمد تيمور سانت فاتيما هليوبوليس	
٣	شركة النصر	٢٥٥٥٣٦٨٩ ٢٥٥٥٣٦٨٧	٢٥٥٥٣٦٨٣	٦ عين حلوان منطقة توزيع	nasrpipes٢٠١٧@gmail.com request@nasr-pipes.com
٤	 <b>سويلم</b> Sweillem Vitriified Clay Pipes Co.	٤٤٦٧٩٤٠٥	٤٤٦٧٩٤١٢	٦ش السعد ميدان الخلفاوى شبرا أبراج أغاخان كورنيش النيل	info@sweilem.net
٥	 <b>ايچيك</b> المصرية الألمانية منذ ١٩٩١ جودة الجيك قيمة الجودة الألمانية	/١٩٦٧٨ ٢٣٦١١١٦٨	٢٣٦١١١٦٩	٥٣ شارع منيل الروضة	Khaled.mostafa@egic.com.e g

البريد الإلكتروني	العنوان	الفاكس	التليفون	الشركة	م
bk.company.egypt	طريق سقارة كفر المنفي - الهرم - الجيزة		٠١١١١٢٤٦٧٧٧ ٠١١٢٠٨٠٧٩٠٩	 شركة بي . كي	١