

يعلن

صندوق الإسكان الاجتماعي ودعم التمويل العقاري

بالتعاون مع هيئة المجتمعات العمرانية الجديدة

كراسة شروط حجز

دار مصر



المحتويات

- ١- المقدمة
- ٢- الاشتراطات
أولاً: الشروط العامة
ثانياً: الشروط العقارية
ثالثاً: شروط الحجز
- ٣- المُستندات المطلوبة للحجز
- ٤- أسلوب الحجز
- ٥- آلية التقديم على الموقع الإلكتروني للصندوق
- ٦- أسلوب السداد
- ٧- ضوابط عامة
- ٨- نماذج العمارات والمساقط الأفقية للوحدات ومساحتها
- ٩- الموقع العام بكل مدينة
- ١٠- بيان الوحدات بالمُدن المطروحة
أولاً: البيانات التفصيلية للوحدات المطروحة
ثانياً: البيانات المالية للوحدات المطروحة
ثالثاً: نماذج إسترشادية للأقساط الشهرية
- ١١- استثمار الحجز
- ١٢- الإقرار



صندوق الإسكان الاجتماعي ودعم التمويل العقاري هيئة المجتمعات العمرانية الجديدة مشروعات التعاون مع هيئة المجتمعات العمرانية لمتوسطي الدخل الإعلان الثاني **دار مصر**

كراسة شروط حجز وحدات سكنية جاهزة للتسليم
بمساحات تتراوح من ١٠٠ م^٢ إلى ١٥٠ م^٢

العاشر من رمضان

الشروق

١٥ مايو

حدائق أكتوبر

برج العرب الجديدة

بحر

السادات

التخصيص بأسبقية الحجز

بحيث يسدد كل من مقدم جدية حجز الوحدة السكنية ومصرفات التسجيل بالإضافة إلى التسجيل والتقدم بطلب الحجز ورفع كل من الاستمارة والإقرار على الموقع الإلكتروني للصندوق <https://nch.shmff.gov.eg> خلال الفترة من ٢٠٢٢ / ٢ / ١٥ حتى ٢٠٢٢ / ٣ / ٨ مع إمكانية التسجيل (فقط) والتقدم بطلب الحجز ورفع كل من الاستمارة والإقرار على الموقع الإلكتروني للصندوق <https://nch.shmff.gov.eg> خلال الفترة من ٢٠٢٢ / ٣ / ٩ حتى ٢٠٢٢ / ٣ / ١٣ على أن يتم اختيار المدينة وحجز الوحدات السكنية الخاصة **بمشروع دار مصر** من الموقع الإلكتروني للصندوق خلال الفترة من ٢٠٢٢ / ٣ / ٢٣ حتى ٢٠٢٢ / ٣ / ٢٤ على أن يتم فتح باب الحجز لكافة المتقدمين بكل المشاريع (سكن مصر - دار مصر - جنة) خلال الفترة من ٢٠٢٢ / ٣ / ٢٩ حتى ٢٠٢٢ / ٣ / ٣٠

٢. الاشتراطات

أولاً: الشروط العامة

- لا يحق للمتقدم أو للأسرة (الزوج/الزوجة/الأولاد القصر) التقدم لحجز أكثر من وحدة سكنية في المدن الجديدة والمحافظات في الإعلان الواحد.
- ألا يكون قد سبق التخصيص للمتقدم أو للأسرة (الزوج/الزوجة/الأولاد القصر) وحدة سكنية أو قطعة أرض سكنية أياً كان نوعها بالمدن الجديدة أو المحافظات سواء كانت في حوزته أو تنازل عنها للغير أو بالشراكة مع آخرين أو آلت للمتقدم أو الأسرة بالتنازل من الغير ضمن مشروعات برنامج الإسكان الاجتماعي.
- ألا يكون قد سبق التخصيص للمتقدم أو الأسرة (الزوج/الزوجة/الأولاد القصر) وحدة سكنية ضمن مشروعات سكن مصر- دار مصر- جنة.
- ألا يكون المتقدم أو الأسرة (الزوج/الزوجة/الأولاد القصر) قد استفاد من مبادرات التمويل العقاري الصادرة من البنك المركزي بقرارات مجلس إدارته بتاريخ فبراير ٢٠١٤ أو بتاريخ ديسمبر ٢٠١٩ وتعديلاتهما أو بتاريخ يوليو ٢٠٢١.
- يقر المتقدم بصحة البيانات والمستندات المقدمة منه عند الحجز وفي حالة المخالفة يكون مسئولاً جنائياً ومدنياً، ويحق للصدوق أو/و للجهة المالكة للوحدات إلغاء التخصيص واسترداد الوحدة دون إنذار أو حكم قضائي واتخاذ كافة الإجراءات القانونية لحفظ حقوقهما.

ثانياً: الشروط العقارية

- الوحدات السكنية المعروضة للبيع مخصصة للاستخدام السكني فقط، ولا يحق للمشتري أو خلفه العام أو الخاص- في أي وقت - تغيير الاستخدام المخصص من أجله الوحدة، وفي حالة مخالفته ذلك يتم تطبيق اللائحة العقارية لهيئة المجتمعات العمرانية الجديدة بهذا الشأن مع فسخ العقد وإلغاء التخصيص واسترداد الوحدة و إتخاذ كافة الإجراءات المترتبة على فسخ العقد طبقاً للقواعد المعمول بها في هذا الشأن دون تنبيه أو إنذار أو استصدار حكم قضائي أو دون إعتراض الراسي عليه الوحدة حالياً أو مستقبلاً، حيث أنه تم تحديد أسعار بيع الوحدات السكنية موضوع هذا الإعلان لغرض السكن فقط.
- أن تكون الوحدات السكنية المعروضة بغرض السكن الدائم.
- سداد العميل لمبلغ مقدم جدية الحجز والتقدم لحجز الوحدة السكنية بمثابة إقرار منه بأنه قد اطلع على جميع الشروط والمواصفات والبيانات والمعلومات الهـيئة تفصيلياً بكراسة الشروط ووافق عليها موافقة نهائية غير قابلة للإلغاء، كما يعتبر قريبة قاطعة بالقيام بالمعاينة النافية للجهالة والعلم التام بالمواقع محل الطرح والوحدة التي تقدم لحجزها.
- التخصيص شخصي ولا يجوز للعميل استبدال أو تغيير الوحدة السكنية مع عميل آخر، ويحظر عليه التصرف فيها أو التعامل عليها بأي نوع من أنواع التصرفات أو التعاملات إلا بموافقة كتابية من الهيئة وبشروط سداد كامل ثمن الوحدة والمصاريف المقررة طبقاً لللائحة العقارية بالهيئة.
- ما لم يرد بشأنه نص خاص في تلك الشروط تخضع للأسس والقواعد المعمول بها بهيئة المجتمعات العمرانية الجديدة وكافة القوانين ذات الصلة واللائحة العقارية وتعديلاتها المعمول بها بالهيئة والأجهزة وكذا كافة القرارات والقواعد المتبعه في هذا الشأن دون إعتراض الراسي عليه الوحدة حالياً أو مستقبلاً.
- بعض وحدات الدور الأرضي قد تشمل على حدائق بمساحات مختلفة وفقاً لما تسفر عنه مخططات تنسيق الموقع وسيتم إتاحة تلك الحدائق بمقابل حق انتفاع وفقاً للقواعد المتبعة بالهيئة في هذا الشأن.

١. المقدمة

- أنشئت هيئة المجتمعات العمرانية الجديدة بمقتضى القانون رقم ٥٩ لسنة ١٩٧٩ بهدف إقامة مدن ومجتمعات عمرانية جديدة بالأراضي الصحراوية بعيداً عن الرقعة الزراعية وخلخلة التوزيع السكاني خارج حدود وادي النيل والدلتا - وللخروج من الأفق الضيق الذي دأب العمران المصري منذ الأزل على التوسع والتعدد داخله - ومنذ بدء إنشائها وهيئة تسعى جاهدة لإقامة هذه التجمعات وفقاً لأحدث نظم وأسس التخطيط العمراني والطرز المعمارية الحديثة التي تحقق لإنسان الغد المسكن الملائم والبيئة الصحية.
- تم إنشاء صندوق الإسكان الاجتماعي ودعم التمويل العقاري وفقاً لقانون الإسكان الاجتماعي ودعم التمويل العقاري رقم ٩٣ لسنة ٢٠١٨، حيث تتمثل أحد أغراضه في تنفيذ برنامج الإسكان الاجتماعي بمحاوره المختلفة، ودعم نشاط التمويل العقاري من خلال تطبيق المعايير والقواعد التي نص عليها قانون التمويل العقاري ليصبح الصندوق رائداً على المستوى الاقليمي في هذا المجال.
- تسعى وزارة الإسكان والمرافق والمجتمعات العمرانية ممثلة في صندوق الإسكان الاجتماعي ودعم التمويل العقاري وهيئة المجتمعات العمرانية الجديدة إلى توفير السكن الملائم للسادة المواطنين متوسطي الدخل لاستهداف شرائح مختلفة من المجتمع ولترسيخ مبدأ العدالة الاجتماعية بين المواطنين.
- يتم طرح هذه الوحدات ضمن محاور الإسكان بهيئة المجتمعات العمرانية الجديدة باعتبارها مالك تلك الوحدات بدون دعم نقدي وبنظام التمويل العقاري المدعم في ضوء مبادرات البنك المركزي المصري لمتوسطي الدخل بقرار مجلس إدارته الصادر بتاريخ ديسمبر ٢٠١٩ وتعديلاتها والصادرة بتاريخ يوليو ٢٠٢١.
- الوحدات السكنية بالمشروع كاملة التشطيب والمرافق وجاهزة للتسليم.
- الوحدة السكنية لها حصة من الأرض تعادل نسبة مساحة الوحدة من المساحة الإجمالية للوحدات إلى إجمالي مساحة الأرض المقام عليها المبنى.

٢. الاشتراطات (تابع)

■ ثالثاً : شروط الحجز (تابع)

- سداد مصروفات التسجيل ومُقدم جدية الحجز كما هو موضح تفصيلاً بالبند السادس في الكراسة «أسلوب السداد».
- يُعتبر المتقدم صاحب الطلب هو مُسدد مبلغ مقدم جدية الحجز (اسم المُستفيد) لدى بنك التعمير والإسكان والموقع على استمارة حجز الوحدة السكنية، وفي حالة الرغبة أن يكون التعاقد على الوحدة السكنية عن طريق الشراكة بإسم الطرفين (صاحب الطلب والزوج أو الزوجة) يتم توقيع استمارة حجز الوحدة السكنية من الطرفين وتسجيل ذلك على الموقع الإلكتروني.
- ضرورة الدخول والتقديم لحجز الوحدة السكنية المطلوب شرائها بالبوابة الإلكترونية فور فتح باب الحجز خلال فترتين:

الفترة الأولى: يوم ٢٠ / ٣ / ٢٠٢٢ من الساعة التاسعة صباحاً حتى الثانية عشر من منتصف الليل للملاء المُتقدمين سابقاً بالإعلان الأول ولم يقوموا بحجز وحدة سكنية ولم يقوموا باسترداد مُقدم جدية الحجز فقط

الفترة الثانية: من يوم ٢٣ / ٣ / ٢٠٢٢ من الساعة التاسعة صباحاً حتى يوم ٢٤ / ٣ / ٢٠٢٢ إلى الساعة الثانية عشر من منتصف الليل لكافة المُتقدمين حالياً بالإعلان الثاني، والمُتقدمين سابقاً بالإعلان الأول ولم يقوموا بحجز وحدة سكنية ولم يقوموا باسترداد مُقدم جدية الحجز

الفترة الثالثة: من يوم ٢٩ / ٣ / ٢٠٢٢ من الساعة التاسعة صباحاً حتى يوم ٣٠ / ٣ / ٢٠٢٢ إلى الساعة الثانية عشر من منتصف الليل لكافة المُتقدمين بكل المشاريع (سكن مصر - دار مصر - جنة) حالياً بالإعلان الثاني، والمُتقدمين سابقاً بالإعلان الأول ولم يقوموا بحجز وحدة سكنية ولم يقوموا باسترداد مُقدم جدية الحجز

بعد تأكيد سداد مصروفات التسجيل ومبلغ مقدم جدية الحجز وذلك قبل انتهاء الوحدات المُتاحة على البوابة الإلكترونية، نظراً لأن التخصيص يكون بأسبقية الحجز على الموقع الإلكتروني.

- يُمكن تعديل رغبة الحجز بالموقع الإلكتروني وذلك خلال فترة الحجز بحيث تكون العبرة بالاختيار النهائي للعميل، على أن تكون تلك الرغبة المُختارة تحت المسؤولية الكاملة للعميل ولا يجوز له الاعتراض أو الرجوع للصندوق بعد غلق باب الحجز، بشرط أن يكون مبلغ مُقدم جدية الحجز المُسدد كافي لحجز الوحدة السكنية المُختارة.
- يتم تأكيد التخصيص ألياً - عن طريق رسالة نصية على رقم الهاتف المُسجل بالموقع الإلكتروني - وفقاً للوحدة السكنية المُختارة سابقاً على البوابة الإلكترونية خلال فترة الإعلان، وذلك بعد التأكد من إنطباق كافة الشروط المُعلن عنها وبعد الاستعلام الميداني والائتماني على الطلب.

٢. الاشتراطات (تابع)

■ ثالثاً : شروط الحجز

- أن يكون المتقدم شخصاً طبيعياً مصري الجنسية.
- ألا يقل سن المتقدم عن ٢١ سنة في تاريخ نهاية الإعلان، وأن يكون له أهلية التصرف و التعاقد.
- ألا يزيد سن المتقدم عن سن المعاش (المُقرر بقانون التأمينات الاجتماعية والمعاشات الصادر بالقانون رقم ١٤٨ لسنة ٢٠١٩) في تاريخ نهاية مدة القرض (تُحدد وفقاً للدراسة الائتمانية للجهة الممولة).
- ألا يزيد سن المتقدم من أصحاب المعاشات والمستفيدين من المعاشات عن ٧٥ سنة في تاريخ نهاية مدة القرض، بشرط سداد ٤٠% بحد أدنى من قيمة الوحدة كدفعة مقدمة، مع تحويل المعاش إلى الجهة الممولة.
- يحظر على المتقدم شراء الوحدات السكنية نقداً ويلتزم بالتعاقد والسداد بنظام التمويل العقاري المُدعم من خلال مُبادرتي البنك المركزي المصري لمتوسطي الدخل بقرار مجلس إدارته الصادرة بتاريخ ديسمبر ٢٠١٩ وتعديلاتها لمدة حددها الأقصى ٢٥ سنة بمعدل ٨٪ سنوياً (مُتناقصة) أو المُبادرة الصادرة بتاريخ يوليو ٢٠٢١ لمدة حددها الأقصى ٣٠ سنة بمعدل ٣٪ سنوياً (مُتناقصة).
- أن يكون المتقدم من متوسطي الدخل بحيث لا يزيد صافي دخله السنوي من كافة مصادر دخله عن الحدود التالية:

الحد الأقصى لصافي الدخل				مُبادرة التمويل العقاري لمدة حددها الأقصى ٣٠ سنة بسعر عائد ٣٪ سنوياً (مُتناقصة)
للأسرة		للفرد		
شهرياً	سنوياً	شهرياً	سنوياً	
١٤٠٠٠	١٦٨٠٠٠	١٠٠٠٠	١٢٠٠٠٠	

الحد الأقصى لصافي الدخل				مُبادرة التمويل العقاري لمدة حددها الأقصى ٢٥ سنة بسعر عائد ٨٪ سنوياً (مُتناقصة)
للأسرة		للفرد		
شهرياً	سنوياً	شهرياً	سنوياً	
٥٠٠٠٠	٦٠٠٠٠٠	٤٠٠٠٠	٤٨٠٠٠٠	

- الفرد يتضمن الحالات الاجتماعية: الأعزب، المطلق/ة لايغول، الارمل/ة لايغول
- الأسرة تتضمن الحالات الاجتماعية: المتزوج يعول أو لايغول، المطلق/ة ويعول، الارمل/ة ويعول
- وفي حالة ثبوت عدم إرفاق مستندات الدخل للمتقدم عند التقديم على البوابة الإلكترونية يتم رفض الطلب، ويجب تضمين مُستندات الدخل أن الدخل المذكور بالمستند هو صافي الدخل.
- الدخول والتسجيل على الموقع الإلكتروني للصندوق: <https://nch.shmff.gov.eg> والاطلاع على كراسة الشروط المرفوعة على الموقع خلال الفترة من ١٥ / ٢ / ٢٠٢٢ حتى ١٣ / ٣ / ٢٠٢٢ على أن يتم طباعة كل من الاستمارة والإقرار وملء بياناتهما وتوقيعهما بخط اليد ثم رفعهما مع باقي المستندات المطلوبة للحجز عند تقديم طلب حجز الوحدة السكنية بصيغة (PDF) في ملف واحد.
- ضرورة التأكد من دقة البيانات المُحررة باستمارة حجز الوحدة السكنية والبيانات المُسجلة بإنشاء طلب الحصول على وحدة سكنية على الموقع الإلكتروني، وفي حالة وجود أي تضارب أو تعارض بين البيانات المُحررة والمُسجلة يتم التعامل والتصديق على البيانات المُحررة باستمارة حجز الوحدة السكنية. مع العلم أنه لن يُعتمد بأى من البيانات المُحررة أو المُسجلة إلا في حالة وجود المُستند الدال على ذلك.
- الالتزام بتقديم المُستندات المطلوبة للحجز من المُتقدم (كما هو موضح تفصيلاً بالبند الثالث في الكراسة عند الحجز + التعاقد) بحيث لن يُلتفت إلى أية مستندات ترد غير مستوفاه أو غير واضحة أو غير كاملة أو عن غير طريق البوابة الإلكترونية الخاصة بالصندوق أو بعد موعد التقديم، وفي حالة عدم وجود أي من المُستندات المطلوبة يتم رفض الطلب.

٤. أسلوب الحجز

يتم تقديم طلب حجز الوحدة السكنية عن طريق الدخول على البوابة الإلكترونية لصندوق الإسكان الاجتماعي ودعم التمويل العقاري حيث يقوم العميل باتباع الخطوات التالية:

١. تسجيل حساب خاص بصاحب الطلب وتحميل المستندات المطلوبة للحجز على البوابة الإلكترونية خلال الفترة من ٢٠٢٢/ ٢ / ١٥ حتى ٢٠٢٢ / ٣ / ١٣ وفقاً للخطوات التالية:
- ب. الدخول على الموقع الإلكتروني للصندوق <https://nch.shmff.gov.eg>.
- ج. استعراض كراسة الشروط أو طباعتها والإطلاع على كافة الشروط والإجراءات وتفاصيل بيانات الوحدات المطروحة.
- د. في حالة عدم وجود حساب حالي، يقوم المتقدم صاحب الطلب - مُسدد إصال مقدم جدية الحجز والموقع على استمارة حجز الوحدة السكنية - بإنشاء حساب خاص به بالضغط على تسجيل مستخدم جديد من أعلى الصفحة الرئيسية على اليسار، ويقوم بملء استمارة التسجيل ببياناته الأساسية.
- هـ. بعد إنشاء الحساب تصل رسالة نصية (SMS) لمقدم الطلب على رقم التليفون المحمول الذي قام بتسجيله على الموقع، حيث تتضمن الرسالة رقم كودي يقوم مقدم الطلب بإدخاله على الموقع لإتمام عملية التسجيل.
- و. القيام بتقديم طلب حجز وحدة سكنية، حيث يبدأ بملء البيانات الخاصة به متضمنه بياناته الشخصية والعمل والسكن والحالة الاجتماعية وبيانات الزوج/الزوجة - إن وجدت - طبقاً للبيانات المُحررة باستمارة الحجز.
- ز. يقوم صاحب الطلب بإرفاق المستندات المطلوبة للحجز (بصيغة PDF) في ملف واحد، والسابق الإشارة إليها تفصيلاً بالبند الثالث في الكراسة.

- ح. بعد الانتهاء من رفع كافة المستندات يتم نقل صاحب الطلب إلى صفحته الشخصية مع إظهار رسالة: "تم إرسال طلبكم بنجاح".
٢. سداد مصروفات التسجيل ومبلغ مقدم جدية الحجز الخاص بمشروع سكن مصر بحيث يتم السداد على نفس الرقم القومي المُسجل به الحساب، خلال نفس الفترة المُشار إليها أعلاه كما هو موضح تفصيلاً بالبند السادس في الكراسة «أسلوب السداد».
٣. اختيار المدينة وحجز الوحدة السكنية بالدخول على البوابة الإلكترونية خلال فترتين:

الفترة الأولى: يوم ٢٠ / ٣ / ٢٠٢٢ من الساعة التاسعة صباحاً حتى الثانية عشر من منتصف الليل للعملاء المتقدمين سابقاً بالإعلان الأول ولم يقوموا بحجز وحدة سكنية ولم يقوموا باسترداد مقدم جدية الحجز فقط

الفترة الثانية: من يوم ٢٣ / ٣ / ٢٠٢٢ من الساعة التاسعة صباحاً حتى يوم ٢٤ / ٣ / ٢٠٢٢ إلى الساعة الثانية عشر من منتصف الليل لكافة المتقدمين حالياً بالإعلان الثاني، والمقدمين سابقاً بالإعلان الأول ولم يقوموا بحجز وحدة سكنية ولم يقوموا باسترداد مقدم جدية الحجز

الفترة الثالثة: من يوم ٢٩ / ٣ / ٢٠٢٢ من الساعة التاسعة صباحاً حتى يوم ٣٠ / ٣ / ٢٠٢٢ إلى الساعة الثانية عشر من منتصف الليل لكافة المتقدمين بكل المشاريع (سكن مصر - دار مصر - جنة) حالياً بالإعلان الثاني، والمقدمين سابقاً بالإعلان الأول ولم يقوموا بحجز وحدة سكنية ولم يقوموا باسترداد مقدم جدية الحجز وذلك وفقاً للخطوات التالية:

- أ. يتم الإطلاع على تفاصيل بيانات الوحدات المطروحة وأكوادها من النماذج المتاحة بكراسة الشروط وتحديد كود الوحدة السكنية بالمدينة المطلوب حجزها.
- ب. يقوم صاحب الطلب بالدخول على حسابه الخاص، ثم الضغط على «طلباتي»، ثم يقوم بالضغط على «حجز الوحدة» بحيث يظهر المشروع المتقدم عليه سابقاً (دار مصر) في قائمة مُسدلة.
- ملحوظة هامة: يمكن تغيير المشروع إلى (سكن مصر / جنة) في حال رغبة صاحب الطلب، على أن يتم رفع استمارة حجز الرغبة الجديدة (سكن مصر / جنة) في المكان المُخصص لها، بشرط أن يكون مبلغ مقدم جدية الحجز المُسدد سابقاً كافٍ لحجز الوحدة السكنية المُختارة.

ج. يقوم صاحب الطلب باختيار المشروع والمدينة وكود حجز الوحدة السكنية التي يرغب في التقدم إليها (المطروحة بكراسة الشروط)، بشرط سداد مصروفات التسجيل ومبلغ مقدم جدية الحجز خلال الفترة السابقة الإشارة إليها. علماً أن حجز الوحدة يتم عن طريق اختيار كود الوحدة من قائمة مُسدلة ثم الضغط على زر «اختيار».

د. بعد الانتهاء من اختيار الوحدة السكنية بالمدينة المطلوبة يتم نقل صاحب الطلب إلى صفحته الشخصية مع إظهار رسالة: "تم الاختيار بنجاح".

٤. تقديم أصول المستندات إلى جهة التمويل بعد تحويل ملف مقدم الطلب إليها.
تنويه: يجب التأكد من صحة رقم الهاتف المُسجل بالموقع الإلكتروني حيث سيتم إرسال عدد من الرسائل النصية خلال مراحل العمل المُختلفة على الطلب.

٣. المستندات المطلوبة للحجز

١. ملء وتوقيع استمارة الحجز للوحدة السكنية والإقرار (بعد إنزالهما من الموقع وطبعهما) بخط واضح، وإرفاقهما ضمن المستندات التي سيتم رفعها عند التقدم بطلب حجز الوحدة السكنية.
٢. صورة من بطاقة الرقم القومي للمتقدم وزوجه (سارية).
٣. شهادة بإثبات صافي الدخل السنوي أو الشهري للفرد أو الأسرة «الزوج والزوجة (إذا كانت تعمل)» على أن تكون مختومة وموقعة ومؤرخة من جهة العمل في تاريخ الإعلان، بحيث تشمل صافي المكافآت والبدلات والأرباح والحوافز السنوية التي يتحصل عليها الفرد أو الأسرة «الزوج والزوجة (إذا كانت تعمل)» وذلك إن وجد.
٤. أي مستندات خاصة بمصادر الدخل الإضافية (عمل إضافي - الأملاك الزراعية أو العقارات أو الأراضي - معاش استثنائي أو خلافه - امتلاك أي سندات أو أسهم أو ودائع أو أي أوعية إيداعية أو حسابات التوفير أو أي أوراق مالية تدر دخل إضافي) تفيد صافي الدخل السنوي أو الشهري للفرد أو الأسرة «الزوج والزوجة (إذا كانت تعمل) والأولاد القصر» على أن تكون مختومة ومؤرخة ومعتمدة.

● بالنسبة للعاملين بالجهات الحكومية وقطاع الأعمال:

- تقديم شهادة معتمدة من جهة العمل تتضمن جميع البيانات الأساسية بصافي الدخل السنوي أو الشهري.
- مدة الخدمة بجهة العمل لا تقل عن ٦ أشهر.

● بالنسبة للعاملين بالشركات وجهات القطاع الخاص:

- تقديم شهادة معتمدة من جهة العمل تتضمن جميع البيانات الأساسية بصافي الدخل السنوي أو الشهري وموضحاً بها رقم السجل التجاري والبطاقة الضريبية لجهة العمل.
- مدة الخدمة بجهة العمل لا تقل عن ٦ أشهر.

● بالنسبة لأصحاب المهن والأعمال الحرة والأنشطة التجارية والحرفية:

- شهادة من محاسب قانوني معتمد تبين صافي الدخل السنوي أو الشهري موضحاً بها مهنة المتقدم.
- صورة من السجل التجاري أو البطاقة الضريبية لأصحاب المهن والأنشطة التجارية والحرفية.
- شهادة التأمينات الاجتماعية (إن وجد) موضحاً بها المهنة والأجر التأميني أو صورة من البطاقة النقابية أو اشتراك النقابة.

- مدة مزاوله العمل لا تقل عن ١٢ شهر.

● بالنسبة للأرامل والمطلقات وأصحاب المعاشات:

- طابعة معتمدة ببيانات المعاش من التأمينات بالنسبة للأرملة وأصحاب المعاشات.
- صورة من مستند النفقة التي تتحصل عليها المطلقة.
- ٥. صور من الشهادات الرسمية المثبتة للحالة الاجتماعية وعدد أفراد الأسرة وهي كما يلي: وثيقة الزواج أو الطلاق أو الوفاة - شهادات ميلاد الأبناء القصر (رقم قومي مُمكن) - قيد عائلي مُمكن لصاحب الطلب (ما عدا: الأعزب، المطلقة، الأرملة).

- ٦. إصال مرافق حديث لمحل السكن الحالي (كهرباء أو غاز أو مياه).

- ٧. في حالة سبق الحجز بإحدى مشروعات الإسكان الاجتماعي دون التخصيص والاستفادة: يشترط تقديم مستند يُفيد سحب مقدم جدية الحجز بالإعلان السابق.

٥. آلية التقديم على الموقع الإلكتروني للصندوق (تابع)

مرحلة حجز الوحدة السكنية:

يوم ٢٠ / ٣ / ٢٠٢٢ من الساعة التاسعة صباحاً حتى الساعة الثانية عشر منتصف الليل للعملاء المُتقدمين سابقاً بالإعلان الأول ولم يقوموا بحجز وحدة سكنية ولم يقوموا باسترداد مُقدم جدية الحجز فقط.
من يوم ٢٣ / ٣ / ٢٠٢٢ من الساعة التاسعة صباحاً حتى يوم ٢٤ / ٣ / ٢٠٢٢ حتى الساعة الثانية عشر من منتصف الليل لكل المتقدمين بمشروع دار مصر.
من يوم ٢٩ / ٣ / ٢٠٢٢ من الساعة التاسعة صباحاً حتى يوم ٣٠ / ٣ / ٢٠٢٢ حتى الساعة الثانية عشر من منتصف الليل لكافة المتقدمين بكل المشاريع (سكن مصر - دار مصر - جنة).
يتم تحديد رغبة الحجز واختيار كود الوحدة السكنية كما يلي:

- ١ الدخول على الموقع
<https://nch.shmff.gov.eg>
- ٢ الضغط على "دخول مستخدم حالي" وادخال بيانات الدخول
- ٣ الضغط على "طلباتي" من أعلى الصفحة على اليسار
- ٤ الضغط على "حجز الوحدة" من الجدول الموجود به البيانات
- ٥ اختيار المشروع والمدينة المطلوب الحجز بها
- ٦ اختيار كود حجز الوحدة السكنية المطلوبة
- ٧ يقوم العميل بالضغط على اختيار يظهر رسالة "تم الاختيار بنجاح" وتظهر بيانات الوحدة

٥. آلية التقديم على الموقع الإلكتروني للصندوق

■ يتم التقدم لطلب حجز وحدة سكنية على الموقع الإلكتروني على مرحلتين:

مرحلة التسجيل: من تاريخ ١٥/٢/٢٠٢٢ حتى تاريخ ١٣/٣/٢٠٢٢ يتم تسجيل بيانات التقدم على الوحدة السكنية كما يلي:

- ١ الدخول على الموقع
<https://nch.shmff.gov.eg>
- ٢ الضغط على "تسجيل مستخدم جديد" من أعلى الصفحة الرئيسية على اليسار
- ٣ ملء استمارة التسجيل وإنتظار رسالة نصية بكود التفعيل
- ٤ الضغط على "دار مصر"
- ٥ الضغط على "تقديم طلب وحدة سكنية" والموافقة على الشروط والأحكام
- ٦ يقوم العميل بملء البيانات الموضحة بالصفحة "استمارة الحجز"
- ٧ لكل حقل من الحقول رسالة مساعدة تظهر في حالة وقوف المؤشر على علامة (?) المقابلة لعنوان الحقل
- ٨ يقوم العميل بإرفاق المستندات المطلوبة لإنشاء الطلب
- ٩ يتم نقل المستخدم إلى الصفحة الشخصية بعد إرسال الطلب مع اظهار الرسالة التالية "تم ارسال طلبك بنجاح"

٦. أسلوب السداد (تابع)

- في حالة قبول الملف بعد الاستعلام الميداني والائتماني وانطباق الشروط على المتقدم وقبل التعاقد على الوحدة المخصصة له على النظام الآلي للصندوق بنظام التمويل العقاري، يتم إستكمال باقي مٌقدم الحجز كنسبة من ثمن بيع الوحدة السكنية بالإضافة إلى سداد (١٪ من ثمن الوحدة مصاريف إدارية + ٠,٥٪ من ثمن الوحدة السكنية لحساب مجلس الأمناء)، على أن يتم سداد باقي إجمالي ثمن الوحدة السكنية على أقساط شهرية (تحدد طبقاً للدخل والسن وثمان الوحدة السكنية) بنظام التمويل العقاري المدعوم بفائدة (مُتناقصة) ولا يتم تغييرها طوال فترة التمويل، وذلك كما يلي:

نظام التمويل العقاري	الحد الأقصى لسعر الوحدة السكنية (غير شامل وديعة الصيانة)	نسبة استكمال باقي مٌقدم الحجز (عند التعاقد)
فائدة ٣٪ سنوياً (مُتناقصة) بحد أقصى ٣٠ سنة	حتى ١,١ مليون جنيه	يبدأ من ١٥٪ كحد أدنى من إجمالي قيمة الوحدة السكنية
فائدة ٨٪ سنوياً (مُتناقصة) بحد أقصى ٢٥ سنة	أكثر من ١,١ مليون جنيه وحتى ١,٤ مليون جنيه	يبدأ من ٢٠٪ كحد أدنى من إجمالي قيمة الوحدة السكنية
فائدة ٨٪ سنوياً (مُتناقصة) بحد أقصى ٢٥ سنة	حتى ٢,٥ مليون جنيه	يبدأ من ٢٠٪ كحد أدنى من إجمالي قيمة الوحدة السكنية

وذلك مٌبين بالبند العاشر في الكراسة «بيان الوحدات بالمُدُن المطروحة».

- يتم سداد نسبة ٥٪ من قيمة الوحدة السكنية كمبلغ وديعة صيانة للمشروع (لا تُرد ولا تُسترد)، بحيث يتم سدادها نقداً عند التعاقد أو تقسيطها ضمن التمويل العقاري الممنوح لصاحب الطلب (وفقاً لما تُحدده جهة التمويل)، وذلك في ضوء احكام قانون البناء الموحد رقم ١١٩ لسنة ٢٠٠٨ ولائحته التنفيذية وتعديلاتهما بشأن تنظيم اتحاد الشاغلين يلتزم المخصص له الوحدة بسداد (٥٪ من قيمة الوحدة) عند التعاقد كوديعة لصالح اتحاد الشاغلين أو شركة إدارة يتم تكليفها للقيام بأعمال الصيانة ويتم الصرف من عائد الوديعة على الأمن والنظافة والصيانة لمرافق المشروع، ويعتبر ذلك شرط أساسي للتعاقد على الوحدة، على أن يتم عمل التسوية المالية في نهاية كل عام والتزام المخصص له الوحدة بسداد فرق تكاليف الصيانة الزائدة عن عائد الوديعة بجهاز المدينة المختص:

- تحدد مصاريف الصيانة سنوياً وتختلف من وحدة إلى أخرى طبقاً لمساحتها والدور الواقعة به... إلخ.
- يتم تحديد قيمة تقديرية لأعمال الصيانة عن العام الأول من تاريخ الاستلام تحت الحساب تسدد مقدماً لحين تحقيق عائد للوديعة فيتم استخدامه في العام التالي ويتم عمل التسوية في نهاية العام.
- الحد الأقصى لقسط التمويل ومبلغ الصيانة للوحدة السكنية (في حالة تقسيطها ضمن التمويل العقاري الممنوح) لا يتجاوز ٤٠٪ من صافي الدخل الشهري (مع إمكانية تطبيق القسط المتزايد طوال مدة التمويل)، حيث يتم حسابه طبقاً لثمن بيع الوحدة والدخل والسن لصاحب الطلب.

٦. أسلوب السداد

- أسعار الوحدات السكنية مٌحددة طبقاً للمتر المربع مٌبينة بالبند العاشر في الكراسة «بيان الوحدات بالمُدُن المطروحة» وفقاً للمساحات وتمييز الدور (مُتكرر) طبقاً لنوعية الوحدات المتاحة، وذلك بخلاف نسبة ٥٪ من إجمالي سعر الوحدة السكنية كمبلغ وديعة للصيانة، بالإضافة إلى مصاريف التعاقد المٌقررة وفقاً للقواعد وكذا مصاريف المرافق الخاصة بالوحدة (عداد غاز/عداد كهرباء / عداد مياه) متى قامت الهيئة بتوصيلها للوحدة.

- يتم سداد مبلغ مٌقدم جدية حجز وقدره ٦٠٠٠٠٠ جنيه (ستون ألف جنيه) وهو مبلغ يُرد في حالة عدم التخصيص، مع سداد مصروفات التسجيل بمبلغ ٥٠٠ جنيه (لا تُرد ولا تُسترد) - دفعة واحدة وغير مجزأة - على أن يتحمل العميل العمولات ومصاريف التحويل من حسابه البنكي - إن وجدت - قبل تنفيذ أي تحويل بنكي وقبل الحجز على البوابة الالكترونية للصندوق وذلك بإحدى وسائل الدفع التالية:

- ✓ ACH عن طريق كافة البنوك لحساب بنك التعمير والإسكان - فرع المهندسين، على أن يتم الإيداع على حساب مكون من ١٤ رقماً يُمثل الرقم القومي للمتقدم صاحب الطلب.
- ✓ سويفت (سويفت كود HDBKEGCAXXX) عن طريق كافة البنوك لحساب بنك التعمير والإسكان - فرع المهندسين، على أن يتم الإيداع على حساب مكون من ١٤ رقماً يُمثل الرقم القومي للمتقدم صاحب الطلب.
- ✓ تحويل داخلي من أي فرع من فروع بنك التعمير والإسكان في حالة وجود حساب للعميل بالبنك.
- ✓ نقداً في أي فرع من فروع بنك التعمير والإسكان.

على أن يتضمن السداد النقدي أو التحويل بيانات الحاجز التالية:

- أسم المتقدم صاحب الطلب (رباعي).
- رقم بطاقة الرقم القومي للمتقدم صاحب الطلب (١٤ رقم) سارية.
- رقم الهاتف للمتقدم صاحب الطلب.

مع العلم أنه سيتم موافاة العميل برسالة نصية خلال ٧٢ ساعة من تاريخ السداد تُفيد تحصيل مبلغ مٌقدم جدية الحجز بالإضافة إلى الرقم القومي الذي تم تسجيله عند السداد، وفي حالة عدم وصول الرسالة أو وجود خطأ في بيانات الرقم القومي المٌسدد للمبلغ يرجى التواصل على رقم ١٩٩٩٥ من داخل جمهورية مصر العربية أو على رقم ٠٢٠٢٤٨٨٥٩١٣ من خارج الجمهورية، أو التواصل من خلال إرسال رسالة إلكترونية إلى البريد الإلكتروني: hdb-reservation@hdb-egy.com

٧. ضوابط عامة (تابع)

- يتم إلغاء التخصيص في الحالات التالية:
 - ✓ عدم استكمال سداد باقي مقدم الحجز أو مبلغ الصيانة قبل التعاقد ومن ثم سحب الوحدة المخصصة للعميل .
 - ✓ عدم التعاقد أو استلام المُوْتَقَدَم الوحدة السكنية بعد التعاقد خلال الفترة المُوْتَقَدَم بكرةاسة الشروط.
 - ✓ عدم الالتزام والمخالفة لأى شرط/بند من الشروط/البند الواردة بالإعلان أو/و كراسة الشروط.
 - ✓ عدم استكمال الإجراءات اللازمة عند تعليق/رفض الطلب لدى الصندوق/جهة التمويل خلال فترة ٣٠ يوم عمل.
 - ✓ بناءً على طلب المُوْتَقَدَم له الوحدة.

٧. ضوابط عامة

- تعتبر أحكام القانون رقم ٥٩ لسنة ١٩٧٩ في شأن إنشاء المجتمعات العمرانية الجديدة واللائحة العقارية للهيئة وتعديلاتها، وكذلك أحكام قانون التمويل العقاري رقم ١٤٨ لسنة ٢٠٠١ ولائحته التنفيذية وتعديلاتهما، وقانون البناء الموحد رقم ١١٩ لسنة ٢٠٠٨ ولائحته التنفيذية وتعديلاتهما، وقرارات البنك المركزي الصادرة في هذا الخصوص جزء لا يتجزأ من شروط الحصول على وحدة سكنية بالمشروع ومُوْتَقَدَمة وهيئة للاشتراطات والالتزامات الواردة بهذه الكراسة فيما لم يرد نص خاص فيها.
- يُعْتَبَر الإعلان وكراسة الشروط، وقرارات مجلس إدارة الهيئة/الصندوق ذات الشأن، وقواعد وشروط مبادرات التمويل العقاري لمتوسطي الدخل الصادرين من البنك المركزي المصري بقرار مجلس إدارته بتاريخ ديسمبر ٢٠١٩ وتعديلاتها، والصادرة بتاريخ يوليو ٢٠٢١ جزء لا يتجزأ من عقد البيع ومكملين لأحكامه.
- في حالة مخالفة أيًا من الشروط والالتزامات المنصوص عليها بهذه الكراسة يكون المُوْتَقَدَم مسؤولاً جنائياً ومدنياً ويحق للصندوق أو/و للجهة المالكة للوحدات إلغاء التخصيص واسترداد الوحدة وفسخ العقد دون الحاجة إلى إنذار أو استصدار حُكْم قضائي واتخاذ كافة الإجراءات المترتبة على فسخ العقد طبقاً للقواعد القانونية المعمول بها في هذا الشأن لدى الصندوق والهيئة لحفظ حقوقهما.
- يتم الاستعلام الميداني عن المستحقين مع ضرورة تأكد العميل من شخصية مندوب الاستعلام وعدم سداد أية مبالغ له تحت أي مسمى، بحيث يحظر التعامل بأي تعاملات مالية مع أي طرف من الأطراف المُوْتَقَدَم معها من قبل الصندوق فيما عدا الجهات المنصوص عليها بالإعلان مثل (بنك التعمير والإسكان - جهات التمويل).
- استفادة المُوْتَقَدَم أو الأسرة من مبادرات التمويل العقاري لمتوسطي الدخل الصادرة من البنك المركزي المصري بقرار مجلس إدارته بتاريخ ديسمبر ٢٠١٩ وتعديلاتها أو الصادرة بتاريخ يوليو ٢٠٢١ لوحدة سكنية واحدة فقط.
- يُمكن للمُوْتَقَدَم استرداد وسحب مقدم جدية الحجز فقط بعد انقضاء أسبوع من غلق باب الحجز ففي حالة إلغاء التخصيص قبل الاستلام يتم خصم (١٪ مصاريف إدارية + ٠,٥٪ لحساب مجلس الأمناء) من إجمالي ثمن الوحدة التي كان مطلوب شرائها وذلك فقط في حالة أنه تم بالفعل اختيار - تخصيص - الوحدة على الموقع الإلكتروني للصندوق بهذا الإعلان. أما في حالة إلغاء التخصيص بعد الاستلام يتم خصم (١٪ مصاريف إدارية + ٠,٥٪ لحساب مجلس الأمناء) من إجمالي ثمن الوحدة بالإضافة إلى خصم مقابل إشغال الوحدة السكنية بواقع ٧٪ سنوياً من إجمالي ثمن الوحدة من تاريخ استلام الوحدة وحتى تاريخ إعادة تسليمها طبقاً لما ورد باللائحة العقارية.
- يتم التعاقد وإنهاء الإجراءات في خلال ٣٠ يوم عمل كحد أقصى، بما فيها إعادة الاستعلام أو التظلم وغيرها من إجراءات التعاقد مع جهة التمويل من حيث سداد المبالغ المطلوبة وتوقيع العقود.
- يتم التعاقد بجهاز المدينة الجديدة محل الوحدة المحجوزة، حيث يتعاقد جهاز المدينة نيابةً عن المالك.
- يتم التوجه لاستلام الوحدة فور إنهاء التعاقد وبحد أقصى ٣٠ يوم عمل من تاريخ التعاقد.
- جميع المخططات الصادرة من الصندوق أو جهة التمويل أو جهاز المدينة لصاحب الطلب سواء بالإرسال إلى العنوان أو بإرسال رسائل نصية على رقم الهاتف (المُسجلين باستمارة الحجز) تكون نافذة ومنتجة لآثارها القانونية.

عمارات نموذج (A)
مسقط افقي للدور المتكرر و الاخير

٨- نماذج العمارات والمساقط الافقية للوحدات ومساحتها
نموذج A (عمارة منفصلة)

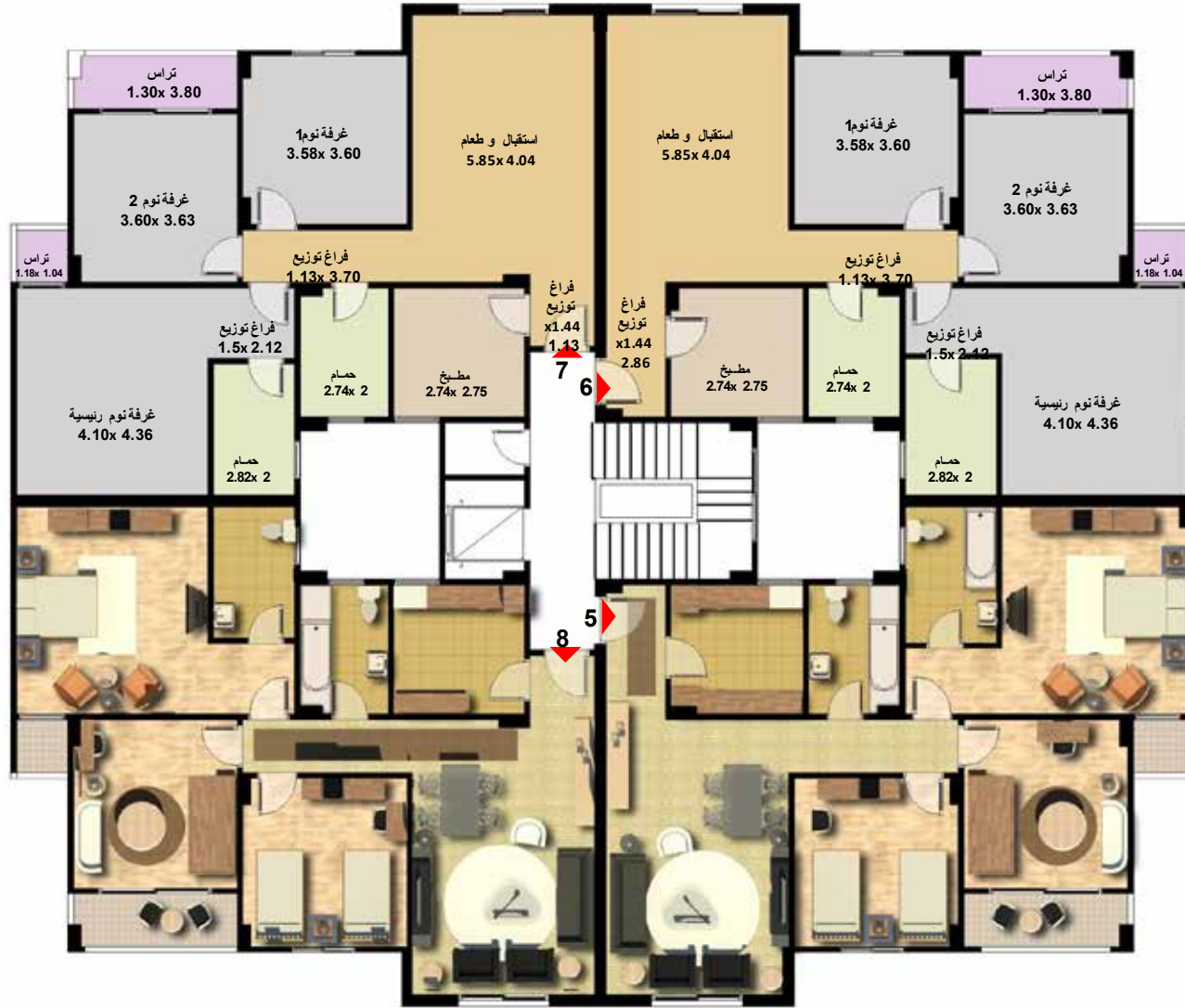

مساحات الوحدات		مساحات الوحدات	
وحدة رقم (7)	2م130	وحدة رقم (5)	2م130
وحدة رقم (8)	2م 130	وحدة رقم (6)	2م 130

ملحوظة : الابعاد الموضحة بالمسقط الافقى ؛ صافية غير محمل عليها الحوائط (الداخلية - الخارجية) أو نصيب الوحدة من خدمات المبنى

نموذج تخطيطي
(عمارتين سكنيتين ملتصقتين)



عمارات نموذج (A)

مسقط أفقى للنموذج التخطيطى (عمارتين سكنيتين ملتصقتين)
و ترقيم الوحدات به



مسقط أفقى للدور المتكرر و الاخير

مساحات الوحدات

كافة الوحدات بمساحة (2م 130)

عمارات نموذج (A)

مسقط أفقى للنموذج التخطيطى (عمارتين سكنيتين ملتصقتين)
و ترقيم الوحدات به

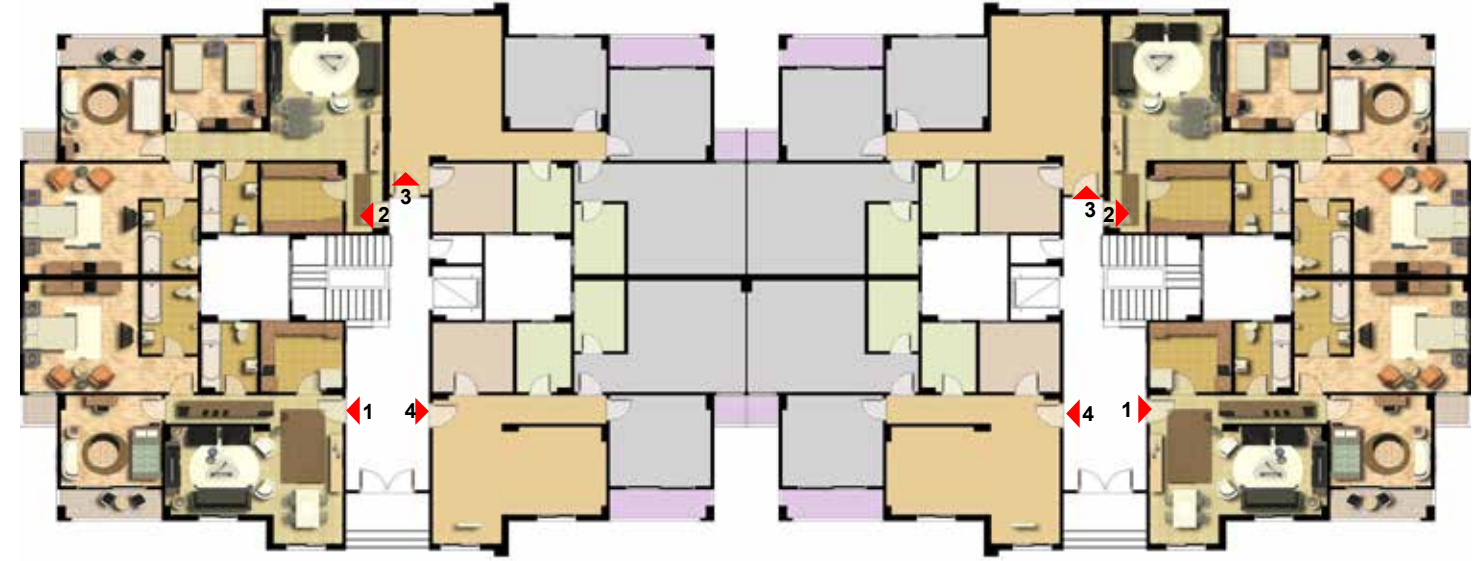

مسقط أفقى للدور الارضى

مساحات الوحدات

وحدة رقم (1)	2م 115	وحدة رقم (3)	2م 130
وحدة رقم (2)	2م 130	وحدة رقم (4)	2م 115

عمارات نموذج (B)
عمارة منفصلة



عمارات نموذج (A)
مسقط افقي للدور الارضي



نموذج تخطيطي
(عمارتين سكنيتين ملتصقتين)

مساحات الوحدات	
وحدة رقم (3)	130 م ²
وحدة رقم (4)	115 م ²

مساحات الوحدات	
وحدة رقم (1)	115 م ²
وحدة رقم (2)	130 م ²

مساحات من 115 م² الي 130 م²

ملحوظة : الابعاد الموضحة بالمسقط الافقى ؛ صافية غير محمل عليها الحوائط
(الداخلية - الخارجية) أو نصيب الوحدة من خدمات المبنى

عمارات نموذج (B)
(مسقط أفقى للنموذج التخطيطى (عمارتين سكنيتين ملتصقتين
و ترقيم الوحدات به

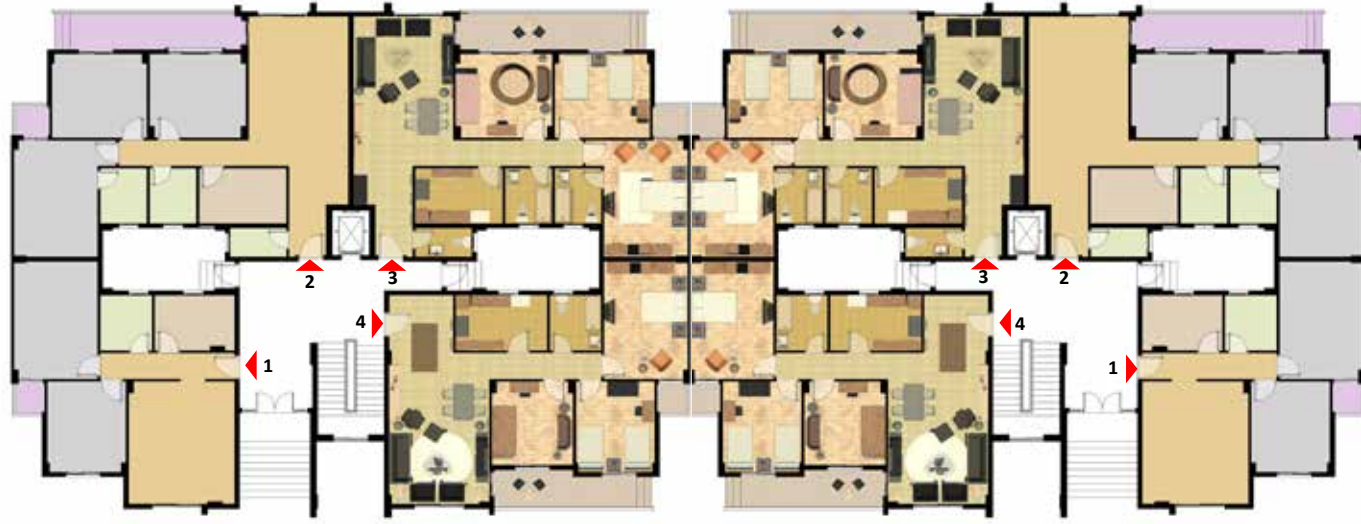

مسقط أفقى للدور الارضى

مساحات الوحدات

وحدة رقم (1)	2م100	وحدة رقم (3)	2م150
وحدة رقم (2)	2م 150	وحدة رقم (4)	2م 130

عمارات نموذج (B)
(مسقط أفقى للنموذج التخطيطى (عمارتين سكنيتين ملتصقتين
و ترقيم الوحدات به

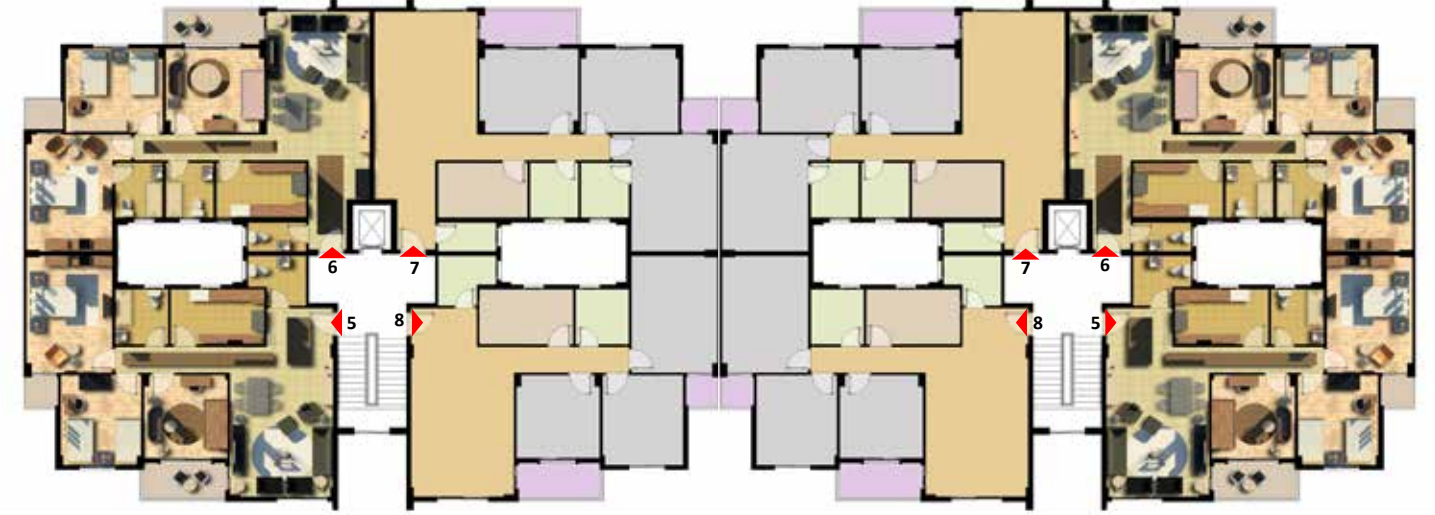

مسقط أفقى للدور المتكرر و الدور الاخير

مساحات الوحدات

وحدة رقم (5)	2م130	وحدة رقم (7)	2م140
وحدة رقم (6)	2م 140	وحدة رقم (8)	2م 130

عمارات نموذج (B)
مسقط افقي للدور الارضي



عمارات نموذج (B)
مسقط افقي للدور المتكرر و الاخير



مساحات الوحدات	وحدة رقم
2م150	(3)
2م 130	(4)

مساحات الوحدات	وحدة رقم
2م100	(1)
2م 150	(2)

مساحات من 2م 100 الي 2م 150

ملحوظة : الابعاد الموضحة بالمسقط الافقى ؛ صافية غير محمل عليها الحوائط (الداخلية - الخارجية) أو نصيب الوحدة من خدمات المبنى

مساحات الوحدات	وحدة رقم
2م140	(7)
2م 130	(8)

مساحات الوحدات	وحدة رقم
2م130	(5)
2م 140	(6)

مساحات من 2م 130 الي 2م 140

ملحوظة : الابعاد الموضحة بالمسقط الافقى ؛ صافية غير محمل عليها الحوائط (الداخلية - الخارجية) أو نصيب الوحدة من خدمات المبنى

٩ - الموقع العام بكل مدينة

المخطط العام بالنسبة لمدينة الشروق

المخطط العام بالنسبة لمدينة الشروق

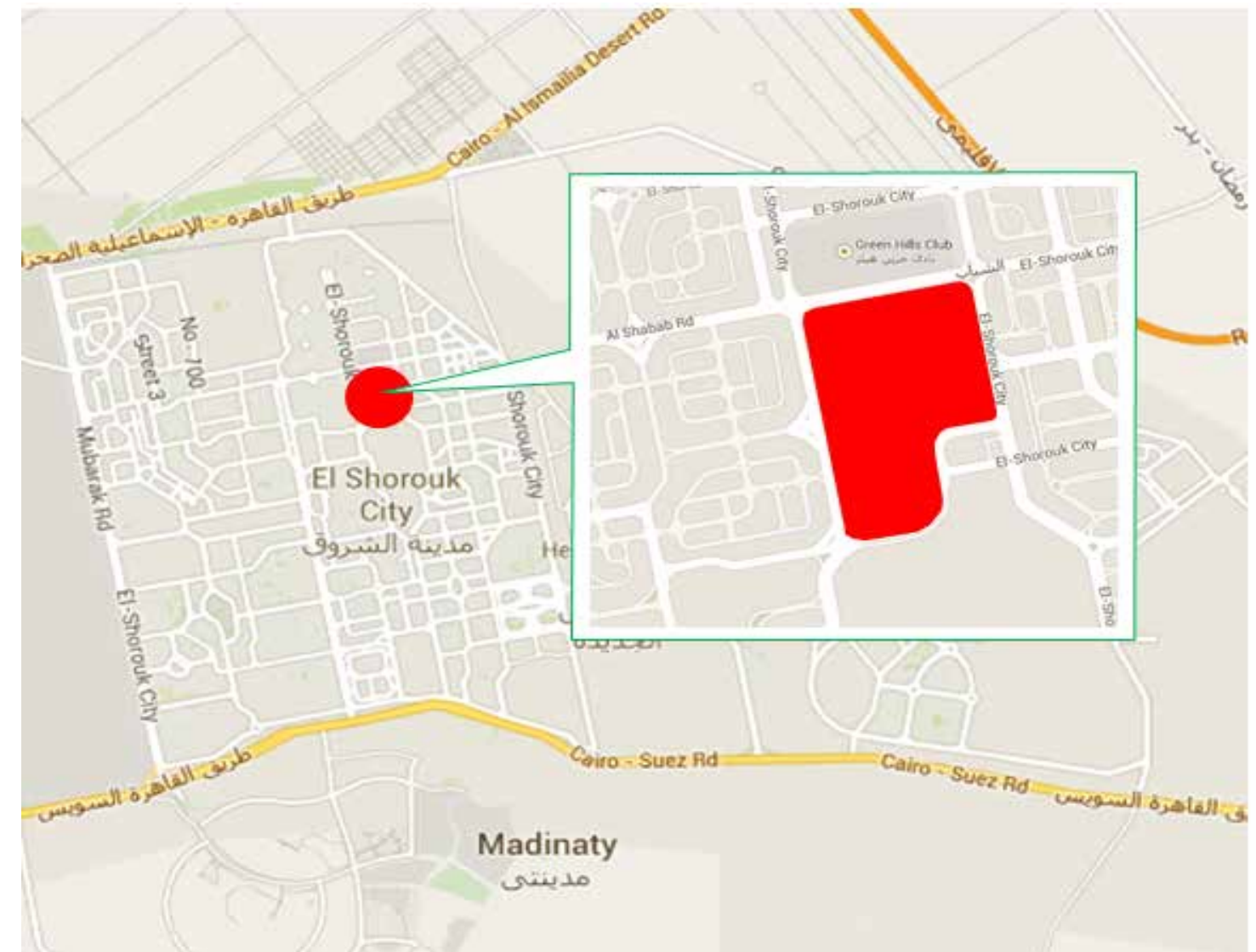

ملحوظة: المخطط التفصيلي الموضح عالية مخطط مبدئي يخضع لمتطلبات الموقع التنفيذية (طبوغرافيا - تربة - ...) والتي ربما تُحدث به بعض التعديلات...

الموقع : - شمال مركز المدينة ٢
امام نادي جرين هيلز

المخطط العام بالنسبة لمدينة العاشر من رمضان

المخطط العام بالنسبة لمدينة العاشر من رمضان



ملحوظة: المخطط التفصيلي الموضح عالية مخطط مبدئي يخضع لمتطلبات الموقع التنفيذية (طبوغرافيا - تربة - ...) والتي ربما تُحدث به بعض التعديلات...

الموقع : - موقع ١ ، شرق وغرب منطقة مركز المال والاعمال

الموقع : - موقع ١ بجوار مركز المدينة شرقا وامام المعهد التكنولوجي

الموقع : - موقع ٢ بجوار مركز المدينة غربا وامام المعهد التكنولوجي

المخطط العام بالنسبة لمدينة العاشر من رمضان

المخطط العام بالنسبة لمدينة العاشر من رمضان



ملحوظة: المخطط التفصيلي الموضح عالية مخطط مبدئي يخضع لمتطلبات الموقع التنفيذية (طبوغرافيا - تربة - ...) والتي ربما تُحدث به بعض التعديلات...

ملحوظة: المخطط التفصيلي الموضح عالية مخطط مبدئي يخضع لمتطلبات الموقع التنفيذية (طبوغرافيا - تربة - ...) والتي ربما تُحدث به بعض التعديلات...

المخطط العام بالنسبة لمدينة حدائق اكتوبر (مرحلة ثانية)



يقع الموقع جنوب طريق الواحات خلف مدينة الانتاج الاعلامي

المخطط العام بالنسبة لمدينة العاشر من رمضان



ملحوظة: المخطط التفصيلي الموضح عالية مخطط مبدئي يخضع لمتطلبات الموقع التنفيذية (طبوغرافيا - تربة - ...) والتي ربما تُحدث به بعض التعديلات...

المخطط العام بالنسبة لمدينة حدائق أكتوبر (مرحلة ثانية)

المخطط العام بالنسبة لمدينة حدائق أكتوبر (مرحلة ثانية)

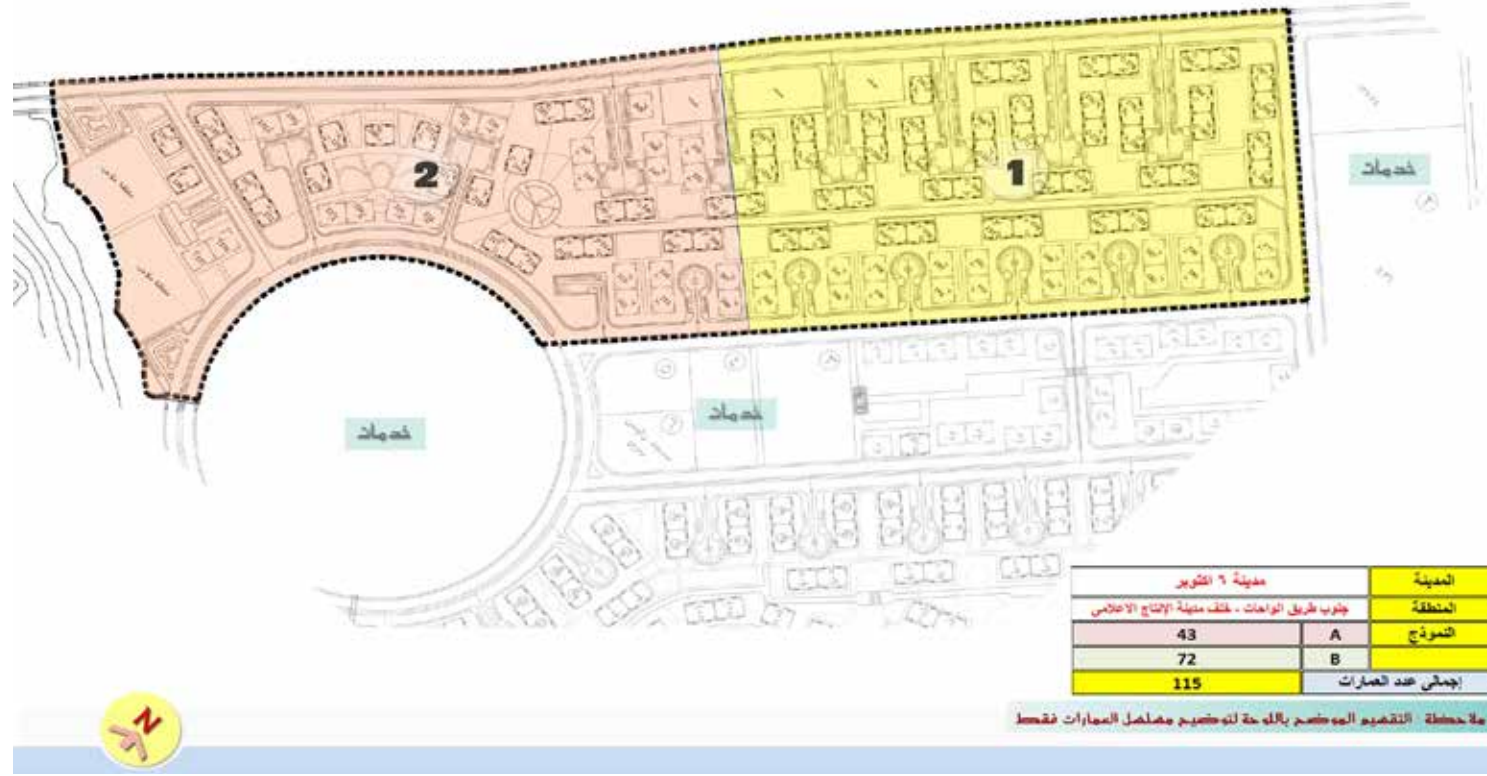

ملحوظة: المخطط التفصيلي الموضح عالية مخطط مبدئي يخضع لمتطلبات الموقع التنفيذية (طبوغرافيا - تربة - ...) والتي ربما تُحدث به بعض التعديلات...

ملحوظة: المخطط التفصيلي الموضح عالية مخطط مبدئي يخضع لمتطلبات الموقع التنفيذية (طبوغرافيا - تربة - ...) والتي ربما تُحدث به بعض التعديلات...

المخطط العام بالنسبة لمدينة بدر

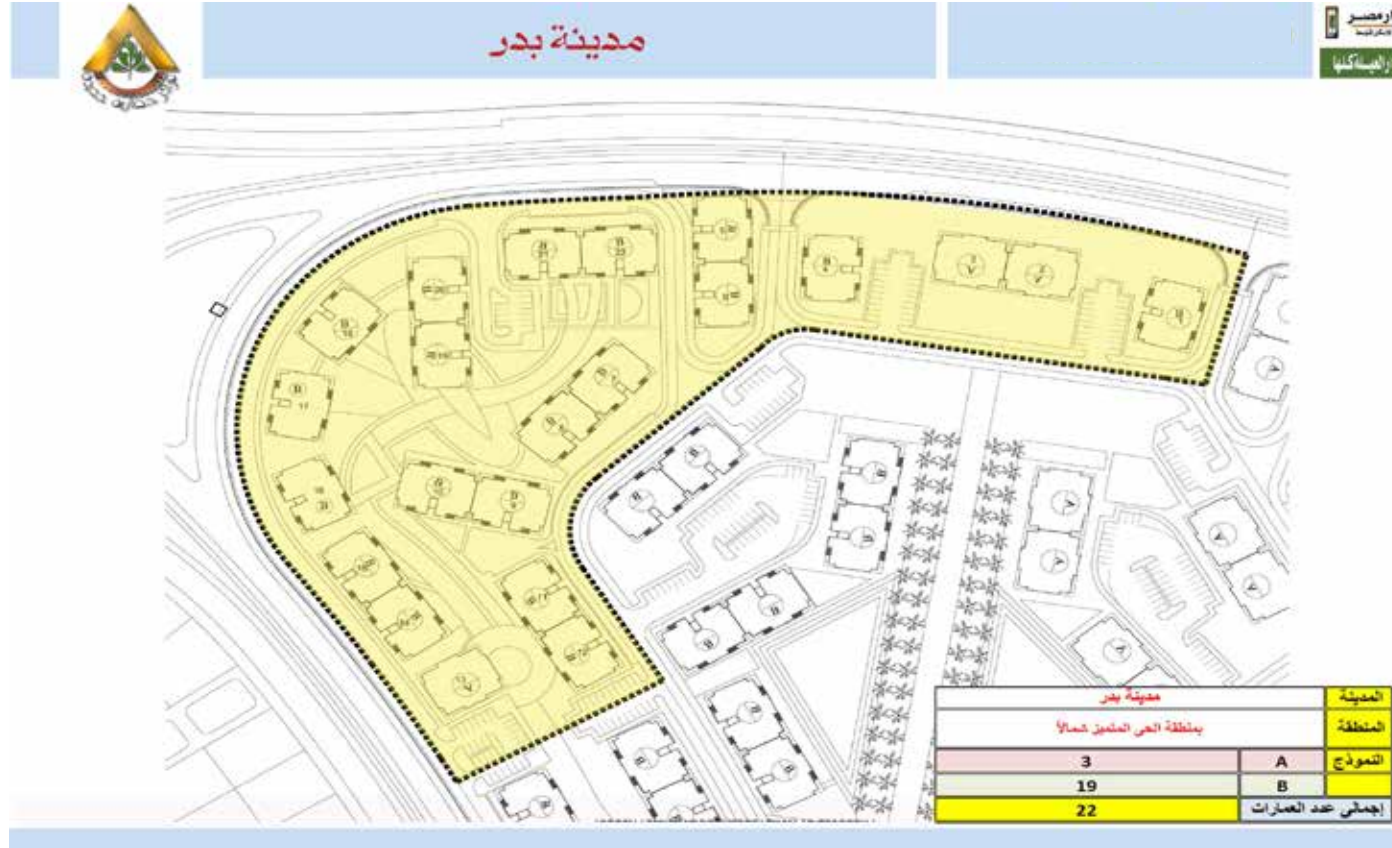

ملحوظة: المخطط التفصيلي الموضح عالية مخطط مبدئي يخضع لمتطلبات الموقع التنفيذية (طبوغرافيا - تربة - ...) والتي ربما تُحدث به بعض التعديلات...

المخطط العام بالنسبة لمدينة بدر



الموقع: - بالحي المتميز شمالاً

المخطط العام بالنسبة لمدينة السادات



ملحوظة: المخطط التفصيلي الموضح عالية مخطط مبدئي يخضع لمتطلبات الموقع التنفيذية (طبوغرافيا - تربة - ...) والتي ربما تُحدث به بعض التعديلات...

المخطط العام بالنسبة لمدينة السادات

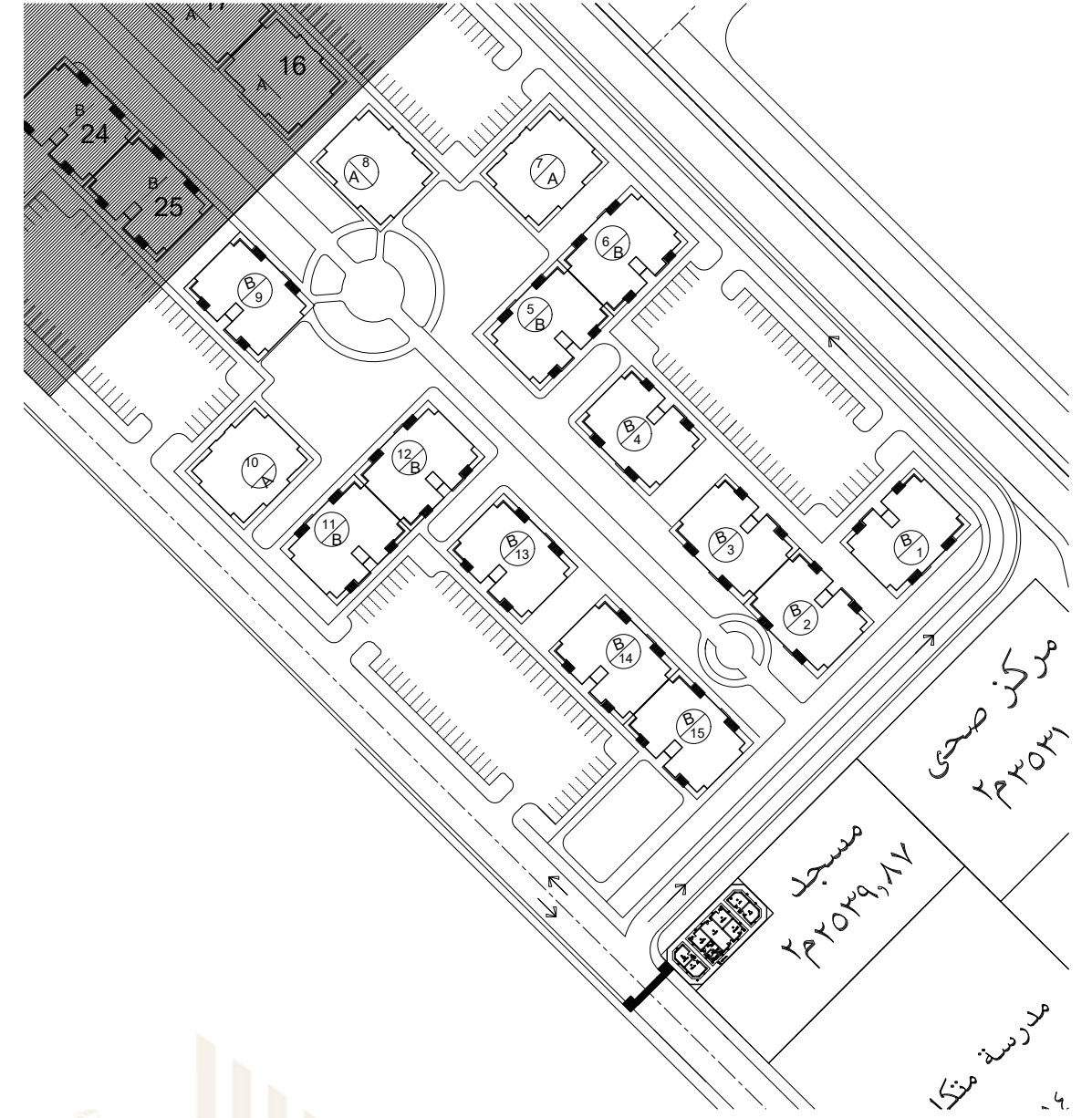

ملحوظة: المخطط التفصيلي الموضح عالية مخطط مبدئي يخضع لمتطلبات الموقع التنفيذية (طبوغرافيا - تربة - ...) والتي ربما تُحدث به بعض التعديلات...

المخطط العام بالنسبة لمدينة 15 مايو



المخطط العام بالنسبة لمدينة 15 مايو

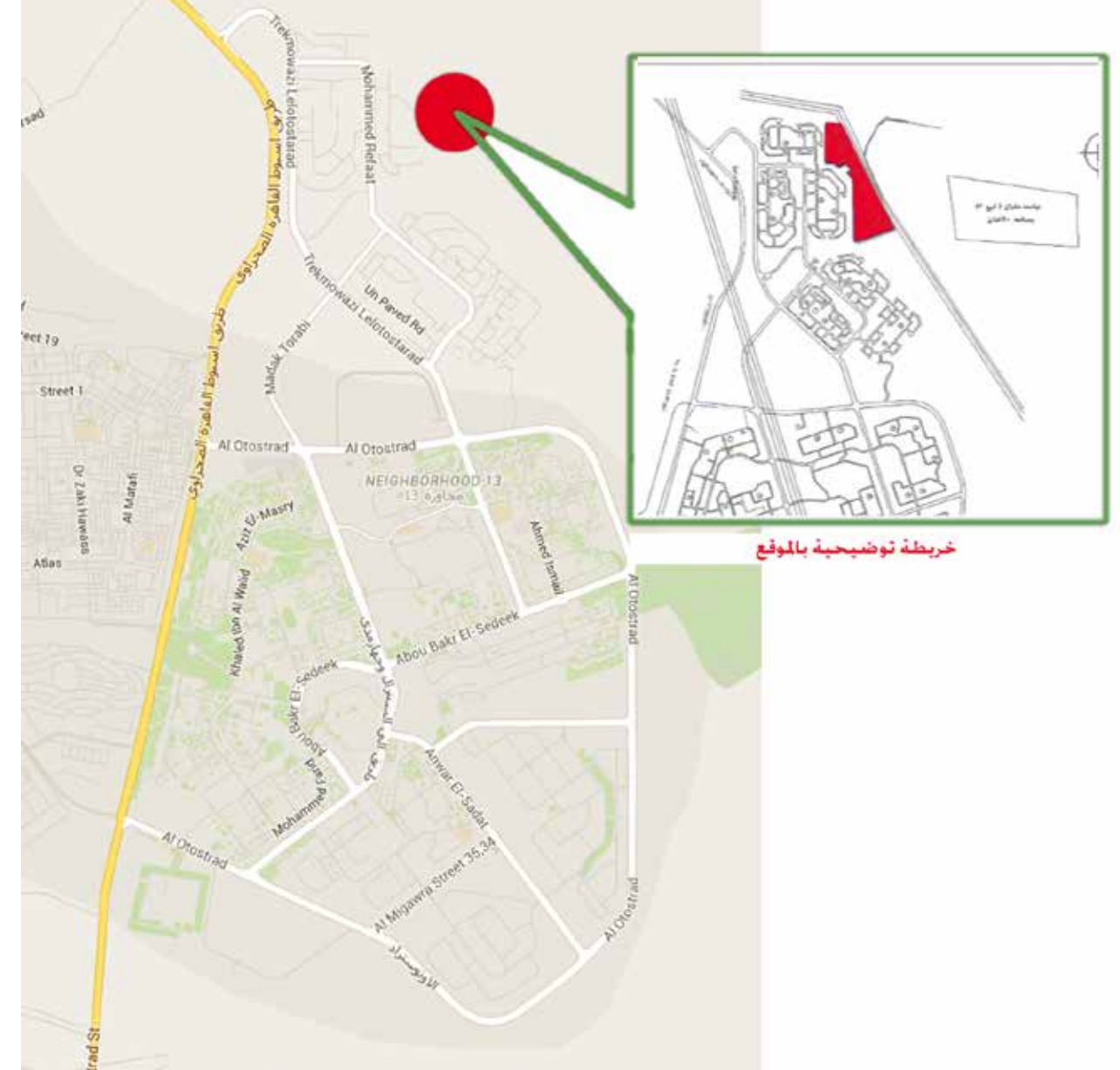

خريطة توضيحية بالموقع

ملحوظة: المخطط التفصيلي الموضح عالية مخطط مبدئي يخضع لمتطلبات الموقع التنفيذية (طبوغرافيا - تربة - ...) والتي ربما تُحدث به بعض التعديلات...

الموقع : - الامتداد الشمالي للمدينة

المخطط العام بالنسبة لمدينة برج العرب الجديدة



الموقع : الحى الثالث - المجتمع المحلى الخامس

المخطط العام بالنسبة لمدينة ١٥ مايو

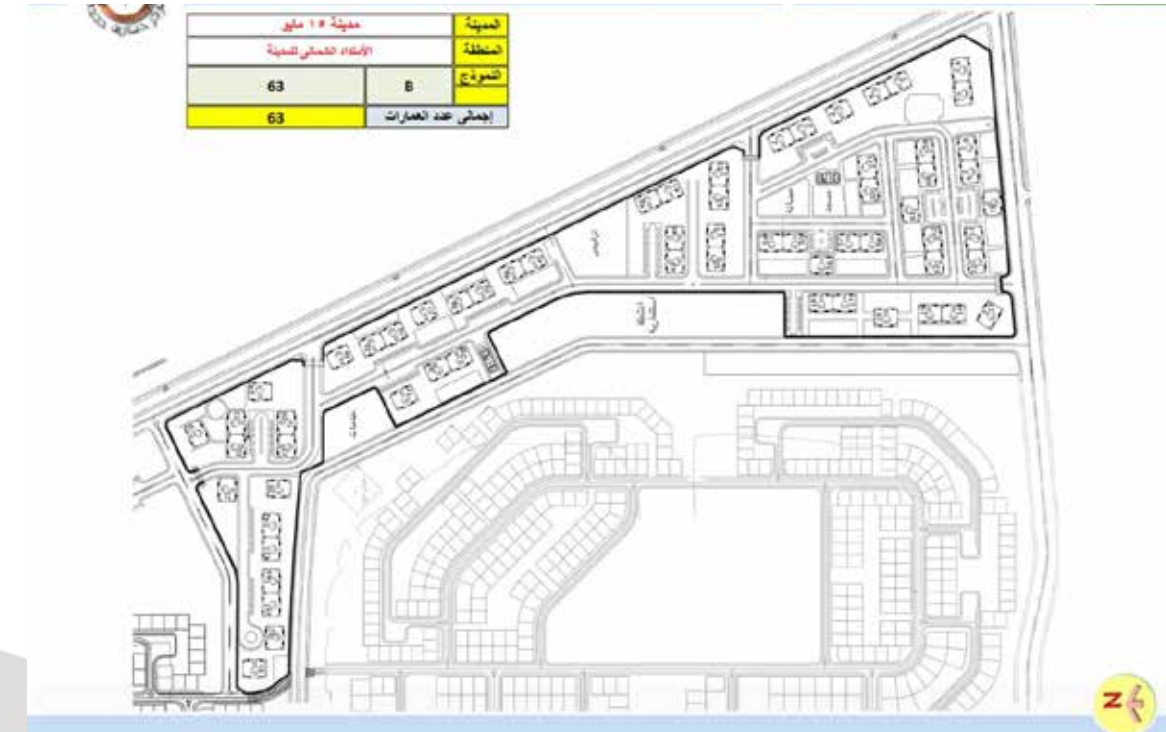

ملحوظة: المخطط التفصيلي الموضح عالية مخطط مبدئي يخضع لمتطلبات الموقع التنفيذية (طبوغرافيا - تربة - ...) والتي ربما تُحدث به بعض التعديلات...

المخطط العام بالنسبة لمدينة برج العرب الجديدة



ملحوظة: المخطط التفصيلي الموضح عالية مخطط مبدئي يخضع لمتطلبات الموقع التنفيذية (طبوغرافيا - تربة - ...) والتي ربما تُحدث به بعض التعديلات...

المخطط العام بالنسبة لمدينة برج العرب الجديدة



ملحوظة: المخطط التفصيلي الموضح عالية مخطط مبدئي يخضع لمتطلبات الموقع التنفيذية (طبوغرافيا - تربة - ...) والتي ربما تُحدث به بعض التعديلات...

١٠- بيان الوحدات بالمُدن المطروحة
أولاً: البيانات التفصيلية للوحدات المطروحة

م	المشروع	المدينة	كود الوحدة	الشركة المنفذة	اسم المنطقة	نموذج	رقم العقار	رقم الوحدة	نوع الدور	مصعد	مساحة الوحدة	نسبة التميز
1	دار مصر	مايو 15	30418	الهيئة الهندسية	الامتداد الشمالي للمدينة	B	1	5	الأول	مصعد	130	1.02
2	دار مصر	مايو 15	30419	الهيئة الهندسية	الامتداد الشمالي للمدينة	B	1	8	الأول	مصعد	130	1.02
3	دار مصر	مايو 15	30420	الهيئة الهندسية	الامتداد الشمالي للمدينة	B	1	14	الثالث	مصعد	140	1.02
4	دار مصر	مايو 15	30421	الهيئة الهندسية	الامتداد الشمالي للمدينة	B	2	20	الرابع	مصعد	130	1.02
5	دار مصر	مايو 15	30422	الهيئة الهندسية	الامتداد الشمالي للمدينة	B	3	6	الأول	مصعد	140	1.02
6	دار مصر	مايو 15	30423	الهيئة الهندسية	الامتداد الشمالي للمدينة	B	3	8	الأول	مصعد	130	1.02
7	دار مصر	مايو 15	30424	الهيئة الهندسية	الامتداد الشمالي للمدينة	B	4	5	الأول	مصعد	130	1.02
8	دار مصر	مايو 15	30425	الهيئة الهندسية	الامتداد الشمالي للمدينة	B	4	8	الأول	مصعد	130	1.02
9	دار مصر	مايو 15	30426	الهيئة الهندسية	الامتداد الشمالي للمدينة	B	4	11	الثاني	مصعد	140	1.02
10	دار مصر	مايو 15	30427	الهيئة الهندسية	الامتداد الشمالي للمدينة	B	4	14	الثالث	مصعد	140	1.02
11	دار مصر	مايو 15	30428	الهيئة الهندسية	الامتداد الشمالي للمدينة	B	5	6	الأول	مصعد	140	1.02
12	دار مصر	مايو 15	30429	الهيئة الهندسية	الامتداد الشمالي للمدينة	B	5	11	الثاني	مصعد	140	1.02
13	دار مصر	مايو 15	30430	الهيئة الهندسية	الامتداد الشمالي للمدينة	B	5	14	الثالث	مصعد	140	1.02
14	دار مصر	مايو 15	30431	الهيئة الهندسية	الامتداد الشمالي للمدينة	B	5	15	الثالث	مصعد	140	1.02
15	دار مصر	مايو 15	30432	الهيئة الهندسية	الامتداد الشمالي للمدينة	B	6	19	الرابع	مصعد	140	1.02
16	دار مصر	مايو 15	30433	الهيئة الهندسية	الامتداد الشمالي للمدينة	B	8	17	الرابع	مصعد	130	1.02
17	دار مصر	مايو 15	30434	الهيئة الهندسية	الامتداد الشمالي للمدينة	B	9	20	الرابع	مصعد	130	1.02
18	دار مصر	مايو 15	30435	الهيئة الهندسية	الامتداد الشمالي للمدينة	B	10	6	الأول	مصعد	140	1.02
19	دار مصر	مايو 15	30436	الهيئة الهندسية	الامتداد الشمالي للمدينة	B	10	16	الثالث	مصعد	130	1.02
20	دار مصر	مايو 15	30437	الهيئة الهندسية	الامتداد الشمالي للمدينة	B	11	6	الأول	مصعد	140	1.02
21	دار مصر	مايو 15	30438	الهيئة الهندسية	الامتداد الشمالي للمدينة	B	11	7	الأول	مصعد	140	1.02
22	دار مصر	مايو 15	30439	الهيئة الهندسية	الامتداد الشمالي للمدينة	B	11	10	الثاني	مصعد	140	1.02
23	دار مصر	مايو 15	30440	الهيئة الهندسية	الامتداد الشمالي للمدينة	B	12	5	الأول	مصعد	130	1.02
24	دار مصر	مايو 15	30441	الهيئة الهندسية	الامتداد الشمالي للمدينة	B	12	8	الأول	مصعد	130	1.02
25	دار مصر	مايو 15	30442	الهيئة الهندسية	الامتداد الشمالي للمدينة	B	12	17	الرابع	مصعد	130	1.02
26	دار مصر	مايو 15	30443	الهيئة الهندسية	الامتداد الشمالي للمدينة	B	12	18	الرابع	مصعد	140	1.02
27	دار مصر	مايو 15	30444	الهيئة الهندسية	الامتداد الشمالي للمدينة	B	31	6	الأول	مصعد	140	1.02
28	دار مصر	مايو 15	30445	الهيئة الهندسية	الامتداد الشمالي للمدينة	B	14	5	الأول	مصعد	130	1.02
29	دار مصر	مايو 15	30446	الهيئة الهندسية	الامتداد الشمالي للمدينة	B	14	12	الثاني	مصعد	130	1.02
30	دار مصر	مايو 15	30447	الهيئة الهندسية	الامتداد الشمالي للمدينة	B	14	14	الثالث	مصعد	140	1.02
31	دار مصر	مايو 15	30448	الهيئة الهندسية	الامتداد الشمالي للمدينة	B	14	19	الرابع	مصعد	140	1.02
32	دار مصر	مايو 15	30449	الهيئة الهندسية	الامتداد الشمالي للمدينة	B	15	13	الثالث	مصعد	130	1.02
33	دار مصر	مايو 15	30450	الهيئة الهندسية	الامتداد الشمالي للمدينة	B	15	15	الثالث	مصعد	140	1.02
34	دار مصر	مايو 15	30451	الهيئة الهندسية	الامتداد الشمالي للمدينة	B	16	13	الثالث	مصعد	130	1.02
35	دار مصر	مايو 15	30452	الهيئة الهندسية	الامتداد الشمالي للمدينة	B	16	15	الثالث	مصعد	140	1.02
36	دار مصر	مايو 15	30453	الهيئة الهندسية	الامتداد الشمالي للمدينة	B	17	11	الثاني	مصعد	140	1.02
37	دار مصر	مايو 15	30454	الهيئة الهندسية	الامتداد الشمالي للمدينة	B	18	15	الثالث	مصعد	140	1.02
38	دار مصر	مايو 15	30455	الهيئة الهندسية	الامتداد الشمالي للمدينة	B	18	20	الرابع	مصعد	130	1.02
39	دار مصر	مايو 15	30456	الهيئة الهندسية	الامتداد الشمالي للمدينة	B	19	7	الأول	مصعد	140	1.02
40	دار مصر	مايو 15	30457	الهيئة الهندسية	الامتداد الشمالي للمدينة	B	40	14	الثالث	مصعد	140	1.02
41	دار مصر	مايو 15	30458	الهيئة الهندسية	الامتداد الشمالي للمدينة	B	20	20	الرابع	مصعد	130	1.02
42	دار مصر	مايو 15	30459	الهيئة الهندسية	الامتداد الشمالي للمدينة	B	40	16	الثالث	مصعد	130	1.02
43	دار مصر	مايو 15	30460	الهيئة الهندسية	الامتداد الشمالي للمدينة	B	21	15	الثالث	مصعد	140	1.02
44	دار مصر	مايو 15	30461	الهيئة الهندسية	الامتداد الشمالي للمدينة	B	22	10	الثاني	مصعد	140	1.02
45	دار مصر	مايو 15	30462	الهيئة الهندسية	الامتداد الشمالي للمدينة	B	22	13	الثالث	مصعد	130	1.02
46	دار مصر	مايو 15	30463	الهيئة الهندسية	الامتداد الشمالي للمدينة	B	22	16	الثالث	مصعد	130	1.02
47	دار مصر	مايو 15	30464	الهيئة الهندسية	الامتداد الشمالي للمدينة	B	22	19	الرابع	مصعد	140	1.02
48	دار مصر	مايو 15	30465	الهيئة الهندسية	الامتداد الشمالي للمدينة	B	23	6	الأول	مصعد	140	1.02

م	المشروع	المدينة	كود الوحدة	الشركة المنفذة	اسم المنطقة	نموذج	رقم العقار	رقم الوحدة	نوع الدور	مصعد	مساحة الوحدة	نسبة التميز
241	دار مصر	مايو 15	20233	الهيئة الهندسية	الامتداد الشمالي للمدينة	B	46	4	الأرضي	مصعد	130	1.00
242	دار مصر	مايو 15	20234	الهيئة الهندسية	الامتداد الشمالي للمدينة	B	47	2	الأرضي	مصعد	150	1.00
243	دار مصر	مايو 15	20235	الهيئة الهندسية	الامتداد الشمالي للمدينة	B	47	3	الأرضي	مصعد	150	1.00
244	دار مصر	مايو 15	20236	الهيئة الهندسية	الامتداد الشمالي للمدينة	B	47	4	الأرضي	مصعد	130	1.00
245	دار مصر	مايو 15	20237	الهيئة الهندسية	الامتداد الشمالي للمدينة	B	48	2	الأرضي	مصعد	150	1.00
246	دار مصر	مايو 15	20238	الهيئة الهندسية	الامتداد الشمالي للمدينة	B	48	3	الأرضي	مصعد	150	1.00
247	دار مصر	مايو 15	20239	الهيئة الهندسية	الامتداد الشمالي للمدينة	B	49	2	الأرضي	مصعد	150	1.00
248	دار مصر	مايو 15	20240	الهيئة الهندسية	الامتداد الشمالي للمدينة	B	49	3	الأرضي	مصعد	150	1.00
249	دار مصر	مايو 15	20241	الهيئة الهندسية	الامتداد الشمالي للمدينة	B	50	2	الأرضي	مصعد	150	1.00
250	دار مصر	مايو 15	20242	الهيئة الهندسية	الامتداد الشمالي للمدينة	B	50	4	الأرضي	مصعد	130	1.00
251	دار مصر	مايو 15	20243	الهيئة الهندسية	الامتداد الشمالي للمدينة	B	51	2	الأرضي	مصعد	150	1.00
252	دار مصر	مايو 15	20244	الهيئة الهندسية	الامتداد الشمالي للمدينة	B	51	3	الأرضي	مصعد	150	1.00
253	دار مصر	مايو 15	20245	الهيئة الهندسية	الامتداد الشمالي للمدينة	B	51	4	الأرضي	مصعد	130	1.00
254	دار مصر	مايو 15	20246	الهيئة الهندسية	الامتداد الشمالي للمدينة	B	52	4	الأرضي	مصعد	130	1.00
255	دار مصر	مايو 15	20247	الهيئة الهندسية	الامتداد الشمالي للمدينة	B	53	2	الأرضي	مصعد	150	1.00
256	دار مصر	مايو 15	20248	الهيئة الهندسية	الامتداد الشمالي للمدينة	B	53	3	الأرضي	مصعد	150	1.00
257	دار مصر	مايو 15	20249	الهيئة الهندسية	الامتداد الشمالي للمدينة	B	57	4	الأرضي	مصعد	130	1.00
258	دار مصر	مايو 15	20250	الهيئة الهندسية	الامتداد الشمالي للمدينة	B	58	4	الأرضي	مصعد	130	1.00
259	دار مصر	مايو 15	20251	الهيئة الهندسية	الامتداد الشمالي للمدينة	B	59	2	الأرضي	مصعد	150	1.00
260	دار مصر	مايو 15	20252	الهيئة الهندسية	الامتداد الشمالي للمدينة	B	59	3	الأرضي	مصعد	150	1.00
261	دار مصر	مايو 15	20253	الهيئة الهندسية	الامتداد الشمالي للمدينة	B	59	4	الأرضي	مصعد	130	1.00
262	دار مصر	مايو 15	20254	الهيئة الهندسية	الامتداد الشمالي للمدينة	B	60	4	الأرضي	مصعد	130	1.00
263	دار مصر	مايو 15	20255	صان مصر	الامتداد الشمالي للمدينة	B	55	6	الأول	مصعد	140	1.02
264	دار مصر	مايو 15	20256	صان مصر	الامتداد الشمالي للمدينة	B	55	9	الثاني	مصعد	130	1.02
265	دار مصر	مايو 15	20257	صان مصر	الامتداد الشمالي للمدينة	B	55	13	الثالث	مصعد	130	1.02
266	دار مصر	مايو 15	20258	صان مصر	الامتداد الشمالي للمدينة	B	55	16	الثالث	مصعد	130	1.02
267	دار مصر	مايو 15	20259	صان مصر	الامتداد الشمالي للمدينة	B	56	8	الأول	مصعد	130	1.02
268	دار مصر	مايو 15	20260	صان مصر	الامتداد الشمالي للمدينة	B	56	11	الثاني	مصعد	140	1.02
269	دار مصر	مايو 15	20261	صان مصر	الامتداد الشمالي للمدينة	B	56	12	الثاني	مصعد	130	1.02
270	دار مصر	مايو 15	20262	صان مصر	الامتداد الشمالي للمدينة	B	56	17	الرابع	مصعد	130	1.02
271	دار مصر	مايو 15	20263	صان مصر	الامتداد الشمالي للمدينة	B	56	19	الرابع	مصعد	140	1.02
272	دار مصر	مايو 15	20264	صان مصر	الامتداد الشمالي للمدينة	B	57	11	الثاني	مصعد	140	1.02
273	دار مصر	مايو 15	20265	عبد المجيد ثروت	الامتداد الشمالي للمدينة	B	50	6	الأول	مصعد	140	1.02
274	دار مصر	مايو 15	20266	عبد المجيد ثروت	الامتداد الشمالي للمدينة	B	50	9	الثاني	مصعد	130	1.02
275	دار مصر	مايو 15	20267	عبد المجيد ثروت	الامتداد الشمالي للمدينة	B	50	11	الثاني	مصعد	140	1.02
276	دار مصر	مايو 15	20268	عبد المجيد ثروت	الامتداد الشمالي للمدينة	B	50	12	الثاني	مصعد	130	1.02
277	دار مصر	مايو 15	20269	عبد المجيد ثروت	الامتداد الشمالي للمدينة	B	50	15	الثالث	مصعد	140	1.02
278	دار مصر	مايو 15	20270	عبد المجيد ثروت	الامتداد الشمالي للمدينة	B	50	20	الرابع	مصعد	130	1.02
279	دار مصر	مايو 15	20271	عبد المجيد ثروت	الامتداد الشمالي للمدينة	B	51	8	الأول	مصعد	130	1.02
280	دار مصر	مايو 15	20272	عبد المجيد ثروت	الامتداد الشمالي للمدينة	B	51	9	الثاني	مصعد	130	1.02
281	دار مصر	مايو 15	20273	عبد المجيد ثروت	الامتداد الشمالي للمدينة	B	51	14	الثالث	مصعد	140	1.02
282	دار مصر	مايو 15	20274	عبد المجيد ثروت	الامتداد الشمالي للمدينة	B	51	17	الرابع	مصعد	130	1.02
283	دار مصر	مايو 15	20275	عبد المجيد ثروت	الامتداد الشمالي للمدينة	B	51	20	الرابع	مصعد	130	1.02
284	دار مصر	مايو 15	20276	عبد المجيد ثروت	الامتداد الشمالي للمدينة	B	52	8	الأول	مصعد	130	1.02
285	دار مصر	مايو 15	20277	عبد المجيد ثروت	الامتداد الشمالي للمدينة	B	52	11	الثاني	مصعد	140	1.02
286	دار مصر	مايو 15	20278	عبد المجيد ثروت	الامتداد الشمالي للمدينة	B	52	15	الثالث	مصعد	140	1.02
287	دار مصر	مايو 15	20279	عبد المجيد ثروت	الامتداد الشمالي للمدينة	B	52	16	الثالث	مصعد	130	1.02
288	دار مصر	مايو 15	20280	عبد المجيد ثروت	الامتداد الشمالي للمدينة	B	53	11	الثاني	مصعد	140	1.02

م	المشروع	المدينة	كود الوحدة	الشركة المنفذة	اسم المنطقة	نموذج	رقم العقار	رقم الوحدة	نوع الدور	مصعد	مساحة الوحدة	نسبة التميز
289	دار مصر	مايو 15	20281	عبد المجيد ثروت	الامتداد الشمالي للمدينة	B	53	12	الثاني	مصعد	130	1.02
290	دار مصر	مايو 15	20282	عبد المجيد ثروت	الامتداد الشمالي للمدينة	B	53	15	الثالث	مصعد	140	1.02
291	دار مصر	مايو 15	20283	عبد المجيد ثروت	الامتداد الشمالي للمدينة	B	53	16	الثالث	مصعد	130	1.02
292	دار مصر	مايو 15	20284	عبد المجيد ثروت	الامتداد الشمالي للمدينة	B	53	17	الرابع	مصعد	130	1.02
293	دار مصر	مايو 15	20285	عبد المجيد ثروت	الامتداد الشمالي للمدينة	B	53	20	الرابع	مصعد	130	1.02
294	دار مصر	مايو 15	20286	صان مصر	الامتداد الشمالي للمدينة	B	54	8	الأول	مصعد	130	1.02
295	دار مصر	مايو 15	20287	صان مصر	الامتداد الشمالي للمدينة	B	54	18	الرابع	مصعد	140	1.02
296	دار مصر	مايو 15	20288	يثرپ	الامتداد الشمالي للمدينة	B	59	6	الأول	مصعد	140	1.02
297	دار مصر	مايو 15	20289	يثرپ	الامتداد الشمالي للمدينة	B	59	14	الثالث	مصعد	140	1.02
298	دار مصر	مايو 15	20290	يثرپ	الامتداد الشمالي للمدينة	B	59	19	الرابع	مصعد	140	1.02
299	دار مصر	مايو 15	20291	يثرپ	الامتداد الشمالي للمدينة	B	59	20	الرابع	مصعد	130	1.02
300	دار مصر	مايو 15	20292	يثرپ	الامتداد الشمالي للمدينة	B	60	6	الأول	مصعد	140	1.02
301	دار مصر	مايو 15	20293	يثرپ	الامتداد الشمالي للمدينة	B	60	11	الثاني	مصعد	140	1.02
302	دار مصر	مايو 15	20294	يثرپ	الامتداد الشمالي للمدينة	B	60	16	الثالث	مصعد	130	1.02
303	دار مصر	مايو 15	20295	يثرپ	الامتداد الشمالي للمدينة	B	60	17	الرابع	مصعد	130	1.02
304	دار مصر	مايو 15	20296	يثرپ	الامتداد الشمالي للمدينة	B	61	6	الأول	مصعد	140	1.02
305	دار مصر	مايو 15	20297	يثرپ	الامتداد الشمالي للمدينة	B	61	7	الأول	مصعد	140	1.02
306	دار مصر	مايو 15	20298	يثرپ	الامتداد الشمالي للمدينة	B	61	9	الثاني	مصعد	130	1.02
307	دار مصر	مايو 15	20299	يثرپ	الامتداد الشمالي للمدينة	B	61	16	الثالث	مصعد	130	1.02
308	دار مصر	مايو 15	20300	يثرپ	الامتداد الشمالي للمدينة	B	62	5	الأول	مصعد	130	1.02
309	دار مصر	مايو 15	20301	يثرپ	الامتداد الشمالي للمدينة	B	62	8	الأول	مصعد	130	1.02
310	دار مصر	مايو 15	20302	يثرپ	الامتداد الشمالي للمدينة	B	62	10	الثاني	مصعد	140	1.02
311	دار مصر	مايو 15	20303	يثرپ	الامتداد الشمالي للمدينة	B	62	11	الثاني	مصعد	140	1.02
312	دار مصر	مايو 15	20304	يثرپ	الامتداد الشمالي للمدينة	B	62	16	الثالث	مصعد	130	1.02
313	دار مصر	مايو 15	20305	يثرپ	الامتداد الشمالي للمدينة	B	63	12	الثاني	مصعد	130	1.02
314	دار مصر	مايو 15	20306	يثرپ	الامتداد الشمالي للمدينة	B	63	15	الثالث	مصعد	140	1.02
315	دار مصر	مايو 15	20307	يثرپ	الامتداد الشمالي للمدينة	B	63	20	الرابع	مصعد	130	1.02
316	دار مصر	مايو 15	20308	الهيئة الهندسية	الامتداد الشمالي للمدينة	B	58	7	الأول	مصعد	140	1.02
317	دار مصر	مايو 15	20309	الهيئة الهندسية	الامتداد الشمالي للمدينة	B	58	5	الأول	مصعد	130	1.02
318	دار مصر	مايو 15	20310	الهيئة الهندسية	الامتداد الشمالي للمدينة	B	58	12	الثاني	مصعد	130	1.02
319	دار مصر	السادات	19683	الهيئة الهندسية للقوات المسلحة	بالمنطقة السكنية 17 المرحلة الاولى - المرحلة الثانية	B	1	4	الأرضي	مصعد	130	1.00
320	دار مصر	السادات	19684	الهيئة الهندسية للقوات المسلحة	بالمنطقة السكنية 17 المرحلة الاولى - المرحلة الثانية	B	1	14	الثالث	مصعد	140	1.02
321	دار مصر	السادات	19685	الهيئة الهندسية للقوات المسلحة	بالمنطقة السكنية 17 المرحلة الاولى - المرحلة الثانية	B	1	15	الثالث	مصعد	140	1.02
322	دار مصر	السادات	19686	الهيئة الهندسية للقوات المسلحة	بالمنطقة السكنية 17 المرحلة الاولى - المرحلة الثانية	B	1	18	الرابع	مصعد	140	1.02
323	دار مصر	السادات	19687	الهيئة الهندسية للقوات المسلحة	بالمنطقة السكنية 17 المرحلة الاولى - المرحلة الثانية	B	1	22	الأخير	مصعد	140	1.00
324	دار مصر	السادات	19688	الهيئة الهندسية للقوات المسلحة	بالمنطقة السكنية 17 المرحلة الاولى - المرحلة الثانية	B	1	24	الأخير	مصعد	130	1.00
325	دار مصر	السادات	19689	الهيئة الهندسية للقوات المسلحة	بالمنطقة السكنية 17 المرحلة الاولى - المرحلة الثانية	B	2	10	الثاني	مصعد	140	1.02
326	دار مصر	السادات	19690	الهيئة الهندسية للقوات المسلحة	بالمنطقة السكنية 17 المرحلة الاولى - المرحلة الثانية	B	2	19	الرابع	مصعد	140	1.02
327	دار مصر	السادات	19691	الهيئة الهندسية للقوات المسلحة	بالمنطقة السكنية 17 المرحلة الاولى - المرحلة الثانية	A	7	1	الأرضي	مصعد	115	1.00
328	دار مصر	السادات	19692	الهيئة الهندسية للقوات المسلحة	بالمنطقة السكنية 17 المرحلة الاولى - المرحلة الثانية	A	7	8	الأول	مصعد	130	1.02
329	دار مصر	السادات	19693	الهيئة الهندسية للقوات المسلحة	بالمنطقة السكنية 17 المرحلة الاولى - المرحلة الثانية	A	7	9	الثاني	مصعد	130	1.02
330	دار مصر	السادات	19694	الهيئة الهندسية للقوات المسلحة	بالمنطقة السكنية 17 المرحلة الاولى - المرحلة الثانية	A	7	12	الثاني	مصعد	130	1.02
331	دار مصر	السادات	19695	الهيئة الهندسية للقوات المسلحة	بالمنطقة السكنية 17 المرحلة الاولى - المرحلة الثانية	A	7	15	الثالث	مصعد	130	1.02
332	دار مصر	السادات	19696	الهيئة الهندسية للقوات المسلحة	بالمنطقة السكنية 17 المرحلة الاولى - المرحلة الثانية	A	7	24	الأخير	مصعد	130	1.00
333	دار مصر	السادات	19697	الهيئة الهندسية للقوات المسلحة	بالمنطقة السكنية 17 المرحلة الاولى - المرحلة الثانية	A	8	1	الأرضي	مصعد	115	1.00
334	دار مصر	السادات	19698	الهيئة الهندسية للقوات المسلحة	بالمنطقة السكنية 17 المرحلة الاولى - المرحلة الثانية	A	8	13	الثالث	مصعد	130	1.02
335	دار مصر	السادات	19699	الهيئة الهندسية للقوات المسلحة	بالمنطقة السكنية 17 المرحلة الاولى - المرحلة الثانية	A	8	19	الرابع	مصعد	130	1.02
336	دار مصر	السادات	19700	الهيئة الهندسية للقوات المسلحة	بالمنطقة السكنية 17 المرحلة الاولى - المرحلة الثانية	A	10	5	الأول	مصعد	130	1.02

م	المشروع	المدينة	كود الوحدة	الشركة المنفذة	اسم المنطقة	نموذج	رقم العقار	رقم الوحدة	نوع الدور	مصعد	مساحة الوحدة	نسبة التميز
865	دار مصر	الشروق	19014		شمال مركز المدينة 2 امام نادي جرين هيلز - المرحلة الاولى	A	67	8	الأول	مصعد	130	1.02
866	دار مصر	الشروق	19015		شمال مركز المدينة 2 امام نادي جرين هيلز - المرحلة الاولى	A	78	17	الثالث	مصعد	130	1.02
867	دار مصر	الشروق	19016		شمال مركز المدينة 2 امام نادي جرين هيلز - المرحلة الاولى	A	81	1	الأرضي	مصعد	115	1.00
868	دار مصر	الشروق	19017		شمال مركز المدينة 2 امام نادي جرين هيلز - المرحلة الاولى	B	26	11	الثاني	مصعد	140	1.02
869	دار مصر	الشروق	19018		شمال مركز المدينة 2 امام نادي جرين هيلز - المرحلة الاولى	B	27	19	الرابع	مصعد	140	1.02
870	دار مصر	الشروق	19019		شمال مركز المدينة 2 امام نادي جرين هيلز - المرحلة الاولى	B	27	22	الأخير	مصعد	140	1.00
871	دار مصر	الشروق	19020		شمال مركز المدينة 2 امام نادي جرين هيلز - المرحلة الاولى	B	30	3	الأرضي	مصعد	150	1.00
872	دار مصر	الشروق	19021		شمال مركز المدينة 2 امام نادي جرين هيلز - المرحلة الاولى	B	37	22	الأخير	مصعد	140	1.00
873	دار مصر	الشروق	19022		شمال مركز المدينة 2 امام نادي جرين هيلز - المرحلة الاولى	B	41	17	الرابع	مصعد	130	1.02
874	دار مصر	الشروق	19023		شمال مركز المدينة 2 امام نادي جرين هيلز - المرحلة الاولى	B	42	11	الثاني	مصعد	140	1.02
875	دار مصر	الشروق	19024		شمال مركز المدينة 2 امام نادي جرين هيلز - المرحلة الاولى	B	45	3	الأرضي	مصعد	150	1.00
876	دار مصر	الشروق	19025		شمال مركز المدينة 2 امام نادي جرين هيلز - المرحلة الاولى	B	83	14	الثالث	مصعد	140	1.02
877	دار مصر	الشروق	19026		شمال مركز المدينة 2 امام نادي جرين هيلز - المرحلة الاولى	B	85	4	الأرضي	مصعد	130	1.00
878	دار مصر	الشروق	19027		شمال مركز المدينة 2 امام نادي جرين هيلز - المرحلة الاولى	B	93	14	الثالث	مصعد	140	1.02
879	دار مصر	الشروق	19028		شمال مركز المدينة 2 امام نادي جرين هيلز - المرحلة الاولى	B	97	9	الثاني	مصعد	130	1.02
880	دار مصر	الشروق	19029		شمال مركز المدينة 2 امام نادي جرين هيلز - المرحلة الاولى	B	106	18	الرابع	مصعد	140	1.02
881	دار مصر	الشروق	19030		شمال مركز المدينة 2 امام نادي جرين هيلز - المرحلة الاولى	B	26	23	الأخير	مصعد	140	1.00
882	دار مصر	الشروق	19031		شمال مركز المدينة 2 امام نادي جرين هيلز - المرحلة الاولى	B	47	9	الثاني	مصعد	130	1.02
883	دار مصر	الشروق	19032		شمال مركز المدينة 2 امام نادي جرين هيلز - المرحلة الاولى	B	37	15	الثالث	مصعد	140	1.02
884	دار مصر	الشروق	19033		شمال مركز المدينة 2 امام نادي جرين هيلز - المرحلة الثانية	A	23	12	الثاني	مصعد	130	1.02
885	دار مصر	الشروق	19034		شمال مركز المدينة 2 امام نادي جرين هيلز - المرحلة الثانية	A	23	13	الثالث	مصعد	130	1.02
886	دار مصر	الشروق	19035		شمال مركز المدينة 2 امام نادي جرين هيلز - المرحلة الثانية	A	23	11	الثاني	مصعد	130	1.02
887	دار مصر	الشروق	19036		شمال مركز المدينة 2 امام نادي جرين هيلز - المرحلة الثانية	A	2	10	الثاني	مصعد	130	1.02
888	دار مصر	الشروق	19037		شمال مركز المدينة 2 امام نادي جرين هيلز - المرحلة الثانية	B	7	24	الأخير	مصعد	130	1.00
889	دار مصر	الشروق	19038		شمال مركز المدينة 2 امام نادي جرين هيلز - المرحلة الثانية	B	17	24	الأخير	مصعد	130	1.00
890	دار مصر	الشروق	19039		شمال مركز المدينة 2 امام نادي جرين هيلز - المرحلة الثانية	B	28	21	الأخير	مصعد	130	1.00
891	دار مصر	الشروق	19040		شمال مركز المدينة 2 امام نادي جرين هيلز - المرحلة الثانية	A	31	13	الثالث	مصعد	130	1.02
892	دار مصر	الشروق	19041		شمال مركز المدينة 2 امام نادي جرين هيلز - المرحلة الثانية	A	1	20	الرابع	مصعد	130	1.02
893	دار مصر	الشروق	36001		شمال مركز المدينة 2 امام نادي جرين هيلز - المرحلة الاولى	A	74	4	الأرضي	مصعد	115	1.00
894	دار مصر	الشروق	19043		شمال مركز المدينة 2 امام نادي جرين هيلز - المرحلة الثانية	B	44	4	الأرضي	مصعد	130	1.00
895	دار مصر	الشروق	19044		شمال مركز المدينة 2 امام نادي جرين هيلز - المرحلة الثانية	A	5	15	الثالث	مصعد	130	1.02
896	دار مصر	الشروق	19045		شمال مركز المدينة 2 امام نادي جرين هيلز - المرحلة الثانية	A	21	9	الثاني	مصعد	130	1.02
897	دار مصر	الشروق	19046		شمال مركز المدينة 2 امام نادي جرين هيلز - المرحلة الثانية	A	21	12	الثاني	مصعد	130	1.02
898	دار مصر	الشروق	19047		شمال مركز المدينة 2 امام نادي جرين هيلز - المرحلة الثانية	B	12	5	الأول	مصعد	130	1.02
899	دار مصر	الشروق	19048		شمال مركز المدينة 2 امام نادي جرين هيلز - المرحلة الثانية	B	17	17	الرابع	مصعد	130	1.02
900	دار مصر	الشروق	19049		شمال مركز المدينة 2 امام نادي جرين هيلز - المرحلة الثانية	B	17	20	الرابع	مصعد	130	1.02
901	دار مصر	الشروق	19050		شمال مركز المدينة 2 امام نادي جرين هيلز - المرحلة الثانية	B	47	1	الأرضي	مصعد	100	1.00
902	دار مصر	الشروق	19051		شمال مركز المدينة 2 امام نادي جرين هيلز - المرحلة الثانية	A	26	11	الثاني	مصعد	130	1.02
903	دار مصر	الشروق	19052		شمال مركز المدينة 2 امام نادي جرين هيلز - المرحلة الثانية	A	33	3	الأرضي	مصعد	130	1.00
904	دار مصر	الشروق	19053		شمال مركز المدينة 2 امام نادي جرين هيلز - المرحلة الثانية	B	11	21	الأخير	مصعد	130	1.00
905	دار مصر	الشروق	19054		شمال مركز المدينة 2 امام نادي جرين هيلز - المرحلة الثانية	B	37	4	الأرضي	مصعد	130	1.00
906	دار مصر	الشروق	19055		شمال مركز المدينة 2 امام نادي جرين هيلز - المرحلة الثانية	B	39	8	الأول	مصعد	130	1.02
907	دار مصر	الشروق	19056		شمال مركز المدينة 2 امام نادي جرين هيلز - المرحلة الثانية	B	43	4	الأرضي	مصعد	130	1.00
908	دار مصر	الشروق	19057		شمال مركز المدينة 2 امام نادي جرين هيلز - المرحلة الثانية	B	48	3	الأرضي	مصعد	150	1.00
909	دار مصر	الشروق	19058		شمال مركز المدينة 2 امام نادي جرين هيلز - المرحلة الثانية	A	25	2	الأرضي	مصعد	130	1.00
910	دار مصر	الشروق	19059		شمال مركز المدينة 2 امام نادي جرين هيلز - المرحلة الثانية	A	30	1	الأرضي	مصعد	115	1.00
911	دار مصر	الشروق	19060		شمال مركز المدينة 2 امام نادي جرين هيلز - المرحلة الثانية	A	5	8	الأول	مصعد	130	1.02
912	دار مصر	الشروق	19061		شمال مركز المدينة 2 امام نادي جرين هيلز - المرحلة الثانية	A	21	6	الأول	مصعد	130	1.02

م	المشروع	المدينة	كود الوحدة	الشركة المنفذة	اسم المنطقة	نموذج	رقم العقار	رقم الوحدة	نوع الدور	مصعد	مساحة الوحدة	نسبة التميز
913	دار مصر	الشروق	19062		شمال مركز المدينة 2 امام نادي جرين هيلز - المرحلة الاولى	A	7	22	الأخير	مصعد	130	1.00
914	دار مصر	الشروق	19063		شمال مركز المدينة 2 امام نادي جرين هيلز - المرحلة الاولى	A	43	13	الثالث	مصعد	130	1.02
915	دار مصر	الشروق	19064		شمال مركز المدينة 2 امام نادي جرين هيلز - المرحلة الثانية	A	4	5	الأول	مصعد	130	1.02
916	دار مصر	الشروق	19065		شمال مركز المدينة 2 امام نادي جرين هيلز - المرحلة الثانية	B	40	1	الأرضي	مصعد	100	1.00
917	دار مصر	الشروق	19066		شمال مركز المدينة 2 امام نادي جرين هيلز - المرحلة الاولى	A	108	10	الثاني	مصعد	130	1.02
918	دار مصر	الشروق	19067		شمال مركز المدينة 2 امام نادي جرين هيلز - المرحلة الاولى	A	110	9	الثاني	مصعد	130	1.02
919	دار مصر	الشروق	19068		شمال مركز المدينة 2 امام نادي جرين هيلز - المرحلة الاولى	B	34	15	الثالث	مصعد	140	1.02
920	دار مصر	الشروق	19069		شمال مركز المدينة 2 امام نادي جرين هيلز - المرحلة الثانية	B	12	13	الثالث	مصعد	130	1.02
921	دار مصر	العاشر من رمضان	20659	الباشا	غرب منطقة مركز المال والاعمال	B	13	12	الثاني	مصعد	130	1.02
922	دار مصر	العاشر من رمضان	20660	السقا	غرب منطقة مركز المال والاعمال	A	22	12	الثاني	مصعد	130	1.02
923	دار مصر	العاشر من رمضان	20661	الجهاز	غرب منطقة مركز المال والاعمال	A	25	16	الثالث	مصعد	130	1.02
924	دار مصر	العاشر من رمضان	20662	أكس برس	غرب منطقة مركز المال والاعمال	A	26	6	الأول	مصعد	130	1.02
925	دار مصر	العاشر من رمضان	20663	أكس برس	غرب منطقة مركز المال والاعمال	A	28	14	الثالث	مصعد	130	1.02
926	دار مصر	العاشر من رمضان	20664	أكس برس	غرب منطقة مركز المال والاعمال	A	28	18	الرابع	مصعد	130	1.02
927	دار مصر	العاشر من رمضان	20665	أكس برس	غرب منطقة مركز المال والاعمال	A	28	20	الرابع	مصعد	130	1.02
928	دار مصر	العاشر من رمضان	20666	أكس برس	غرب منطقة مركز المال والاعمال	A	31	5	الأول	مصعد	130	1.02
929	دار مصر	العاشر من رمضان	20667	أكس برس	غرب منطقة مركز المال والاعمال	A	31	10	الثاني	مصعد	130	1.02
930	دار مصر	العاشر من رمضان	20668	أكس برس	غرب منطقة مركز المال والاعمال	A	31	15	الثالث	مصعد	130	1.02
931	دار مصر	العاشر من رمضان	20669	طيبة	غرب منطقة مركز المال والاعمال	A	32	7	الأول	مصعد	130	1.02
932	دار مصر	العاشر من رمضان	20670	طيبة	غرب منطقة مركز المال والاعمال	A	32	11	الثاني	مصعد	130	1.02
933	دار مصر	العاشر من رمضان	20671	طيبة	غرب منطقة مركز المال والاعمال	A	32	12	الثاني	مصعد	130	1.02
934	دار مصر	العاشر من رمضان	20672	طيبة	غرب منطقة مركز المال والاعمال	A	32	13	الثالث	مصعد	130	1.02
935	دار مصر	العاشر من رمضان	20673	طيبة	غرب منطقة مركز المال والاعمال	A	32	14	الثالث	مصعد	130	1.02
936	دار مصر	العاشر من رمضان	20674	طيبة	غرب منطقة مركز المال والاعمال	A	32	15	الثالث	مصعد	130	1.02
937	دار مصر	العاشر من رمضان	20675	طيبة	غرب منطقة مركز المال والاعمال	A	32	20	الرابع	مصعد	130	1.02
938	دار مصر	العاشر من رمضان	20676	طيبة	غرب منطقة مركز المال والاعمال	A	33	5	الأول	مصعد	130	1.02
939	دار مصر	العاشر من رمضان	20677	طيبة	غرب منطقة مركز المال والاعمال	A	33	13	الثالث	مصعد	130	1.02
940	دار مصر	العاشر من رمضان	20678	طيبة	غرب منطقة مركز المال والاعمال	A	33	16	الثالث	مصعد	130	1.02
941	دار مصر	العاشر من رمضان	20679	النيل	غرب منطقة مركز المال والاعمال	A	34	5	الأول	مصعد	130	1.02
942	دار مصر	العاشر من رمضان	20680	النيل	غرب منطقة مركز المال والاعمال	A	34	6	الأول	مصعد	130	1.02
943	دار مصر	العاشر من رمضان	20681	اشرف رياض	شرق منطقة مركز المال والاعمال	A	13	17	الرابع	مصعد	130	1.02
944	دار مصر	العاشر من رمضان	20682	شبية	شرق منطقة مركز المال والاعمال	B	18	9	الثاني	مصعد	130	1.02
945	دار مصر	العاشر من رمضان	20683	شبية	شرق منطقة مركز المال والاعمال	B	19	9	الثاني	مصعد	130	1.02
946	دار مصر	العاشر من رمضان	20684	اشرف رياض	شرق منطقة مركز المال والاعمال	A	20	15	الثالث	مصعد	130	1.02
947	دار مصر	العاشر من رمضان	20685	اشرف رياض	شرق منطقة مركز المال والاعمال	B	21	16	الثالث	مصعد	130	1.02
948	دار مصر	العاشر من رمضان	20686	اشرف رياض	شرق منطقة مركز المال والاعمال	B	21	20	الرابع	مصعد	130	1.02
949	دار مصر	العاشر من رمضان	20687	شبية	شرق منطقة مركز المال والاعمال	B	22	9	الثاني	مصعد	130	1.02
950	دار مصر	العاشر من رمضان	20688	شبية	شرق منطقة مركز المال والاعمال	B	22	13	الثالث	مصعد	130	1.02
951	دار مصر	العاشر من رمضان	20689	شبية	شرق منطقة مركز المال والاعمال	B	23	8	الأول	مصعد	130	1.02
952	دار مصر	العاشر من رمضان	20690	شبية	شرق منطقة مركز المال والاعمال	B	23	9	الثاني	مصعد	130	1.02
953	دار مصر	العاشر من رمضان	20691	شبية	شرق منطقة مركز المال والاعمال	B	23	12	الثاني	مصعد	130	1.02
954	دار مصر	العاشر من رمضان	20692	شبية	شرق منطقة مركز المال والاعمال	B	23	13	الثالث	مصعد	130	1.02
955	دار مصر	العاشر من رمضان	20693	شبية	شرق منطقة مركز المال والاعمال	B	23	20	الرابع	مصعد	130	1.02
956	دار مصر	العاشر من رمضان	20694	شبية	شرق منطقة مركز المال والاعمال	B	24	5	الأول	مصعد	130	1.02
957	دار مصر	العاشر من رمضان	20695	شبية	شرق منطقة مركز المال والاعمال	B	24	12	الثاني	مصعد	130	1.02
958	دار مصر	العاشر من رمضان	20696	شبية	شرق منطقة مركز المال والاعمال	B	25	20	الرابع	مصعد	130	1.02
959	دار مصر	العاشر من رمضان	20697	شبية	شرق منطقة مركز المال والاعمال	B	27	5	الأول	مصعد	130	1.02
960	دار مصر	العاشر من رمضان	20698	شبية	شرق منطقة مركز المال والاعمال	B	27	9	الثاني	مصعد	130	1.02

م	المشروع	المدينة	كود الوحدة	الشركة المنفذة	اسم المنطقة	نموذج	رقم العقار	رقم الوحدة	نوع الدور	مصعد	مساحة الوحدة	نسبة التميز
1585	دار مصر	العاشر من رمضان	20621	شركة النيل	غرب منطقة مركز المال والاعمال	A	36	23	الأخير	مصعد	130	1.00
1586	دار مصر	العاشر من رمضان	20622	شركة النيل	غرب منطقة مركز المال والاعمال	A	36	24	الأخير	مصعد	130	1.00
1587	دار مصر	العاشر من رمضان	20623	شركة اكسبريس	غرب منطقة مركز المال والاعمال	A	29	1	الأرضي	مصعد	115	1.00
1588	دار مصر	العاشر من رمضان	20624	شركة اكسبريس	غرب منطقة مركز المال والاعمال	A	29	2	الأرضي	مصعد	130	1.00
1589	دار مصر	العاشر من رمضان	20625	شركة اكسبريس	غرب منطقة مركز المال والاعمال	A	29	3	الأرضي	مصعد	130	1.00
1590	دار مصر	العاشر من رمضان	20626	شركة اكسبريس	غرب منطقة مركز المال والاعمال	A	29	4	الأرضي	مصعد	115	1.00
1591	دار مصر	العاشر من رمضان	20627	شركة اكسبريس	غرب منطقة مركز المال والاعمال	A	29	21	الأخير	مصعد	130	1.00
1592	دار مصر	العاشر من رمضان	20628	شركة اكسبريس	غرب منطقة مركز المال والاعمال	A	29	22	الأخير	مصعد	130	1.00
1593	دار مصر	العاشر من رمضان	20629	شركة اكسبريس	غرب منطقة مركز المال والاعمال	A	29	23	الأخير	مصعد	130	1.00
1594	دار مصر	العاشر من رمضان	20630	شركة اكسبريس	غرب منطقة مركز المال والاعمال	A	29	24	الأخير	مصعد	130	1.00
1595	دار مصر	العاشر من رمضان	20631	شركة اكسبريس	غرب منطقة مركز المال والاعمال	A	30	1	الأرضي	مصعد	115	1.00
1596	دار مصر	العاشر من رمضان	20632	شركة اكسبريس	غرب منطقة مركز المال والاعمال	A	30	2	الأرضي	مصعد	130	1.00
1597	دار مصر	العاشر من رمضان	20633	شركة اكسبريس	غرب منطقة مركز المال والاعمال	A	30	3	الأرضي	مصعد	130	1.00
1598	دار مصر	العاشر من رمضان	20634	شركة اكسبريس	غرب منطقة مركز المال والاعمال	A	30	4	الأرضي	مصعد	115	1.00
1599	دار مصر	العاشر من رمضان	20635	شركة اكسبريس	غرب منطقة مركز المال والاعمال	A	30	21	الأخير	مصعد	130	1.00
1600	دار مصر	العاشر من رمضان	20636	شركة اكسبريس	غرب منطقة مركز المال والاعمال	A	30	22	الأخير	مصعد	130	1.00
1601	دار مصر	العاشر من رمضان	20637	شركة اكسبريس	غرب منطقة مركز المال والاعمال	A	30	23	الأخير	مصعد	130	1.00
1602	دار مصر	العاشر من رمضان	20638	شركة اكسبريس	غرب منطقة مركز المال والاعمال	A	30	24	الأخير	مصعد	130	1.00
1603	دار مصر	العاشر من رمضان	20640	شركة مكة المكرمة	شرق منطقة مركز المال والاعمال	B	10	3	الأرضي	مصعد	150	1.00
1604	دار مصر	العاشر من رمضان	20641	شركة مكة المكرمة	شرق منطقة مركز المال والاعمال	B	10	4	الأرضي	مصعد	130	1.00
1605	دار مصر	العاشر من رمضان	20642	شركة مكة المكرمة	شرق منطقة مركز المال والاعمال	B	10	21	الأخير	مصعد	130	1.00
1606	دار مصر	العاشر من رمضان	20643	شركة مكة المكرمة	شرق منطقة مركز المال والاعمال	B	10	22	الأخير	مصعد	140	1.00
1607	دار مصر	العاشر من رمضان	20644	شركة مكة المكرمة	شرق منطقة مركز المال والاعمال	B	10	23	الأخير	مصعد	140	1.00
1608	دار مصر	العاشر من رمضان	20645	شركة مكة المكرمة	شرق منطقة مركز المال والاعمال	B	10	24	الأخير	مصعد	130	1.00
1609	دار مصر	العاشر من رمضان	20646	شركة مكة المكرمة	شرق منطقة مركز المال والاعمال	B	11	1	الأرضي	مصعد	100	1.00
1610	دار مصر	العاشر من رمضان	20647	شركة مكة المكرمة	شرق منطقة مركز المال والاعمال	B	11	2	الأرضي	مصعد	150	1.00
1611	دار مصر	العاشر من رمضان	20648	شركة مكة المكرمة	شرق منطقة مركز المال والاعمال	B	11	3	الأرضي	مصعد	150	1.00
1612	دار مصر	العاشر من رمضان	20649	شركة مكة المكرمة	شرق منطقة مركز المال والاعمال	B	11	4	الأرضي	مصعد	130	1.00
1613	دار مصر	العاشر من رمضان	20650	شركة مكة المكرمة	شرق منطقة مركز المال والاعمال	B	11	21	الأخير	مصعد	130	1.00
1614	دار مصر	العاشر من رمضان	20651	شركة مكة المكرمة	شرق منطقة مركز المال والاعمال	B	11	22	الأخير	مصعد	140	1.00
1615	دار مصر	العاشر من رمضان	20652	شركة مكة المكرمة	شرق منطقة مركز المال والاعمال	B	11	23	الأخير	مصعد	140	1.00
1616	دار مصر	العاشر من رمضان	20653	شركة مكة المكرمة	شرق منطقة مركز المال والاعمال	B	11	24	الأخير	مصعد	130	1.00
1617	دار مصر	العاشر من رمضان	20654	شركة اشرف رياض	شرق منطقة مركز المال والاعمال	A	12	23	الأخير	مصعد	130	1.00
1618	دار مصر	العاشر من رمضان	20655	شركة اشرف رياض	شرق منطقة مركز المال والاعمال	A	12	24	الأخير	مصعد	130	1.00
1619	دار مصر	العاشر من رمضان	20656	شركة اشرف رياض	شرق منطقة مركز المال والاعمال	A	13	23	الأخير	مصعد	130	1.00
1620	دار مصر	العاشر من رمضان	20657	شركة اشرف رياض	شرق منطقة مركز المال والاعمال	A	13	24	الأخير	مصعد	130	1.00
1621	دار مصر	بدر	19283		الحي المتميز شمالا	A	2	15	الثالث	مصعد	130	1.02
1622	دار مصر	بدر	19285		الحي المتميز شمالا	A	3	13	الثالث	مصعد	130	1.02
1623	دار مصر	بدر	19290		الحي المتميز شمالا	B	5	20	الرابع	مصعد	130	1.02
1624	دار مصر	بدر	19291		الحي المتميز شمالا	B	9	13	الثالث	مصعد	130	1.02
1625	دار مصر	بدر	19292		الحي المتميز شمالا	B	16	5	الأول	مصعد	130	1.02
1626	دار مصر	بدر	19293		الحي المتميز شمالا	B	16	6	الأول	مصعد	140	1.02
1627	دار مصر	بدر	19294		الحي المتميز شمالا	B	16	7	الأول	مصعد	140	1.02
1628	دار مصر	بدر	19295		الحي المتميز شمالا	B	16	10	الثاني	مصعد	140	1.02
1629	دار مصر	بدر	19296		الحي المتميز شمالا	B	16	13	الثالث	مصعد	130	1.02
1630	دار مصر	بدر	19297		الحي المتميز شمالا	B	16	14	الثالث	مصعد	140	1.02
1631	دار مصر	بدر	19298		الحي المتميز شمالا	B	16	17	الرابع	مصعد	130	1.02
1632	دار مصر	بدر	19299		الحي المتميز شمالا	B	17	6	الأول	مصعد	140	1.02

م	المشروع	المدينة	كود الوحدة	الشركة المنفذة	اسم المنطقة	نموذج	رقم العقار	رقم الوحدة	نوع الدور	مصعد	مساحة الوحدة	نسبة التميز
1633	دار مصر	بدر	19300		الحي المتميز شمالا	B	17	7	الأول	مصعد	140	1.02
1634	دار مصر	بدر	19301		الحي المتميز شمالا	B	17	10	الثاني	مصعد	140	1.02
1635	دار مصر	بدر	19302		الحي المتميز شمالا	B	17	11	الثاني	مصعد	140	1.02
1636	دار مصر	بدر	19303		الحي المتميز شمالا	B	17	14	الثالث	مصعد	140	1.02
1637	دار مصر	بدر	19304		الحي المتميز شمالا	B	17	15	الثالث	مصعد	140	1.02
1638	دار مصر	بدر	19305		الحي المتميز شمالا	B	17	18	الرابع	مصعد	140	1.02
1639	دار مصر	بدر	19306		الحي المتميز شمالا	B	17	19	الرابع	مصعد	140	1.02
1640	دار مصر	بدر	19307		الحي المتميز شمالا	B	18	6	الأول	مصعد	140	1.02
1641	دار مصر	بدر	19308		الحي المتميز شمالا	B	18	7	الأول	مصعد	140	1.02
1642	دار مصر	بدر	19309		الحي المتميز شمالا	B	18	8	الأول	مصعد	130	1.02
1643	دار مصر	بدر	19310		الحي المتميز شمالا	B	18	10	الثاني	مصعد	140	1.02
1644	دار مصر	بدر	19311		الحي المتميز شمالا	B	18	11	الثاني	مصعد	140	1.02
1645	دار مصر	بدر	19312		الحي المتميز شمالا	B	18	14	الثالث	مصعد	140	1.02
1646	دار مصر	بدر	19313		الحي المتميز شمالا	B	18	15	الثالث	مصعد	140	1.02
1647	دار مصر	بدر	19314		الحي المتميز شمالا	B	18	18	الرابع	مصعد	140	1.02
1648	دار مصر	بدر	19315		الحي المتميز شمالا	B	18	19	الرابع	مصعد	140	1.02
1649	دار مصر	بدر	19317		الحي المتميز شمالا	B	19	5	الأول	مصعد	130	1.02
1650	دار مصر	بدر	19318		الحي المتميز شمالا	B	19	6	الأول	مصعد	140	1.02
1651	دار مصر	بدر	19319		الحي المتميز شمالا	B	19	7	الأول	مصعد	140	1.02
1652	دار مصر	بدر	19320		الحي المتميز شمالا	B	19	8	الأول	مصعد	130	1.02
1653	دار مصر	بدر	19321		الحي المتميز شمالا	B	19	9	الثاني	مصعد	130	1.02
1654	دار مصر	بدر	19322		الحي المتميز شمالا	B	19	10	الثاني	مصعد	140	1.02
1655	دار مصر	بدر	19323		الحي المتميز شمالا	B	19	11	الثاني	مصعد	140	1.02
1656	دار مصر	بدر	19324		الحي المتميز شمالا	B	19	12	الثاني	مصعد	130	1.02
1657	دار مصر	بدر	19325		الحي المتميز شمالا	B	19	14	الثالث	مصعد	140	1.02
1658	دار مصر	بدر	19326		الحي المتميز شمالا	B	19	15	الثالث	مصعد	140	1.02
1659	دار مصر	بدر	19327		الحي المتميز شمالا	B	19	16	الثالث	مصعد	130	1.02
1660	دار مصر	بدر	19328		الحي المتميز شمالا	B	19	17	الرابع	مصعد	130	1.02
1661	دار مصر	بدر	19329		الحي المتميز شمالا	B	19	18	الرابع	مصعد	140	1.02
1662	دار مصر	بدر	19330		الحي المتميز شمالا	B	19	19	الرابع	مصعد	140	1.02
1663	دار مصر	بدر	19331		الحي المتميز شمالا	B	19	20	الرابع	مصعد	130	1.02
1664	دار مصر	بدر	19332		الحي المتميز شمالا	B	20	5	الأول	مصعد	130	1.02
1665	دار مصر	بدر	19333		الحي المتميز شمالا	B	20	6	الأول	مصعد	140	1.02
1666	دار مصر	بدر	19334		الحي المتميز شمالا	B	20	7	الأول	مصعد	140	1.02
1667	دار مصر	بدر	19335		الحي المتميز شمالا	B	20	8	الأول	مصعد	130	1.02
1668	دار مصر	بدر	19336		الحي المتميز شمالا	B	20	9	الثاني	مصعد	130	1.02
1669	دار مصر	بدر	19337		الحي المتميز شمالا	B	20	10	الثاني	مصعد	140	1.02
1670	دار مصر	بدر	19338		الحي المتميز شمالا	B	20	11	الثاني	مصعد	140	1.02
1671	دار مصر	بدر	19339		الحي المتميز شمالا	B	20	12	الثاني	مصعد	130	1.02
1672	دار مصر	بدر	19340		الحي المتميز شمالا	B	20	13	الثالث	مصعد	130	1.02
1673	دار مصر	بدر	19341		الحي المتميز شمالا	B	20	14	الثالث	مصعد	140	1.02
1674	دار مصر	بدر	19342		الحي المتميز شمالا	B	20	15	الثالث	مصعد	140	1.02
1675	دار مصر	بدر	19343		الحي المتميز شمالا	B	20	16	الثالث	مصعد	130	1.02
1676	دار مصر	بدر	19344		الحي المتميز شمالا	B	20	17	الرابع	مصعد	130	1.02
1677	دار مصر	بدر	19345		الحي المتميز شمالا	B	20	19	الرابع	مصعد	140	1.02
1678	دار مصر	بدر	19346		الحي المتميز شمالا	B	20	20	الرابع	مصعد	130	1.02
1679	دار مصر	بدر	19347		الحي المتميز شمالا	B	21	5	الأول	مصعد	130	1.02
1680	دار مصر	بدر	19348		الحي المتميز شمالا	B	21	6	الأول	مصعد	140	1.02

م	المشروع	المدينة	كود الوحدة	الشركة المنفذة	اسم المنطقة	نموذج	رقم العقار	رقم الوحدة	نوع الدور	مصعد	مساحة الوحدة	نسبة التميز
1681	دار مصر	بدر	19349		الحي المتميز شمالا	B	21	7	الأول	مصعد	140	1.02
1682	دار مصر	بدر	19350		الحي المتميز شمالا	B	21	8	الأول	مصعد	130	1.02
1683	دار مصر	بدر	19351		الحي المتميز شمالا	B	21	9	الثاني	مصعد	130	1.02
1684	دار مصر	بدر	19352		الحي المتميز شمالا	B	21	11	الثاني	مصعد	140	1.02
1685	دار مصر	بدر	19353		الحي المتميز شمالا	B	21	12	الثاني	مصعد	130	1.02
1686	دار مصر	بدر	19354		الحي المتميز شمالا	B	21	13	الثالث	مصعد	130	1.02
1687	دار مصر	بدر	19355		الحي المتميز شمالا	B	21	16	الثالث	مصعد	130	1.02
1688	دار مصر	بدر	19356		الحي المتميز شمالا	B	21	17	الرابع	مصعد	130	1.02
1689	دار مصر	بدر	19357		الحي المتميز شمالا	B	21	20	الرابع	مصعد	130	1.02
1690	دار مصر	بدر	19358		الحي المتميز شمالا	B	22	5	الأول	مصعد	130	1.02
1691	دار مصر	بدر	19359		الحي المتميز شمالا	B	22	7	الأول	مصعد	140	1.02
1692	دار مصر	بدر	19360		الحي المتميز شمالا	B	22	8	الأول	مصعد	130	1.02
1693	دار مصر	بدر	19361		الحي المتميز شمالا	B	22	10	الثاني	مصعد	140	1.02
1694	دار مصر	بدر	19362		الحي المتميز شمالا	B	22	11	الثاني	مصعد	140	1.02
1695	دار مصر	بدر	19363		الحي المتميز شمالا	B	22	12	الثاني	مصعد	130	1.02
1696	دار مصر	بدر	19364		الحي المتميز شمالا	B	22	15	الثالث	مصعد	140	1.02
1697	دار مصر	بدر	19365		الحي المتميز شمالا	B	22	19	الرابع	مصعد	140	1.02
1698	دار مصر	بدر	19366		الحي المتميز شمالا	B	22	20	الرابع	مصعد	130	1.02
1699	دار مصر	بدر	19367		الحي المتميز شمالا	B	23	14	الثالث	مصعد	140	1.02
1700	دار مصر	بدر	19368		الحي المتميز شمالا	A	25	5	الأول	مصعد	130	1.02
1701	دار مصر	بدر	19369		الحي المتميز شمالا	A	25	17	الرابع	مصعد	130	1.02
1702	دار مصر	بدر	19370		الحي المتميز شمالا	A	26	15	الثالث	مصعد	130	1.02
1703	دار مصر	بدر	19371		الحي المتميز شمالا	A	28	6	الأول	مصعد	130	1.02
1704	دار مصر	بدر	19372		الحي المتميز شمالا	A	30	5	الأول	مصعد	130	1.02
1705	دار مصر	بدر	19373		الحي المتميز شمالا	B	31	11	الثاني	مصعد	140	1.02
1706	دار مصر	بدر	19374		الحي المتميز شمالا	B	31	16	الثالث	مصعد	130	1.02
1707	دار مصر	بدر	19375		الحي المتميز شمالا	B	34	5	الأول	مصعد	130	1.02
1708	دار مصر	بدر	19376		الحي المتميز شمالا	B	35	8	الأول	مصعد	130	1.02
1709	دار مصر	بدر	19377		الحي المتميز شمالا	B	37	7	الأول	مصعد	140	1.02
1710	دار مصر	بدر	19378		الحي المتميز شمالا	B	37	11	الثاني	مصعد	140	1.02
1711	دار مصر	بدر	19379		الحي المتميز شمالا	B	37	15	الثالث	مصعد	140	1.02
1712	دار مصر	بدر	19380		الحي المتميز شمالا	B	38	6	الأول	مصعد	140	1.02
1713	دار مصر	بدر	19381		الحي المتميز شمالا	B	38	7	الأول	مصعد	140	1.02
1714	دار مصر	بدر	19382		الحي المتميز شمالا	B	38	10	الثاني	مصعد	140	1.02
1715	دار مصر	بدر	19383		الحي المتميز شمالا	B	38	11	الثاني	مصعد	140	1.02
1716	دار مصر	بدر	19384		الحي المتميز شمالا	B	38	13	الثالث	مصعد	130	1.02
1717	دار مصر	بدر	19385		الحي المتميز شمالا	B	38	14	الثالث	مصعد	140	1.02
1718	دار مصر	بدر	19386		الحي المتميز شمالا	B	38	15	الثالث	مصعد	140	1.02
1719	دار مصر	بدر	19387		الحي المتميز شمالا	B	38	18	الرابع	مصعد	140	1.02
1720	دار مصر	بدر	19388		الحي المتميز شمالا	B	38	19	الرابع	مصعد	140	1.02
1721	دار مصر	بدر	19389		الحي المتميز شمالا	B	38	20	الرابع	مصعد	130	1.02
1722	دار مصر	بدر	19390		الحي المتميز شمالا	B	39	5	الأول	مصعد	130	1.02
1723	دار مصر	بدر	19391		الحي المتميز شمالا	B	39	6	الأول	مصعد	140	1.02
1724	دار مصر	بدر	19392		الحي المتميز شمالا	B	39	7	الأول	مصعد	140	1.02
1725	دار مصر	بدر	19393		الحي المتميز شمالا	B	39	8	الأول	مصعد	130	1.02
1726	دار مصر	بدر	19394		الحي المتميز شمالا	B	39	10	الثاني	مصعد	140	1.02
1727	دار مصر	بدر	19395		الحي المتميز شمالا	B	39	11	الثاني	مصعد	140	1.02
1728	دار مصر	بدر	19396		الحي المتميز شمالا	B	39	12	الثاني	مصعد	130	1.02

م	المشروع	المدينة	كود الوحدة	الشركة المنفذة	اسم المنطقة	نموذج	رقم العقار	رقم الوحدة	نوع الدور	مصعد	مساحة الوحدة	نسبة التميز
1729	دار مصر	بدر	19397		الحي المتميز شمالا	B	39	13	الثالث	مصعد	130	1.02
1730	دار مصر	بدر	19398		الحي المتميز شمالا	B	39	14	الثالث	مصعد	140	1.02
1731	دار مصر	بدر	19399		الحي المتميز شمالا	B	39	15	الثالث	مصعد	140	1.02
1732	دار مصر	بدر	19400		الحي المتميز شمالا	B	39	16	الثالث	مصعد	130	1.02
1733	دار مصر	بدر	19401		الحي المتميز شمالا	B	39	17	الرابع	مصعد	130	1.02
1734	دار مصر	بدر	19402		الحي المتميز شمالا	B	39	18	الرابع	مصعد	140	1.02
1735	دار مصر	بدر	19403		الحي المتميز شمالا	B	39	19	الرابع	مصعد	140	1.02
1736	دار مصر	بدر	19404		الحي المتميز شمالا	B	39	20	الرابع	مصعد	130	1.02
1737	دار مصر	بدر	19405		الحي المتميز شمالا	B	40	5	الأول	مصعد	130	1.02
1738	دار مصر	بدر	19406		الحي المتميز شمالا	B	40	6	الأول	مصعد	140	1.02
1739	دار مصر	بدر	19407		الحي المتميز شمالا	B	40	7	الأول	مصعد	140	1.02
1740	دار مصر	بدر	19408		الحي المتميز شمالا	B	40	8	الأول	مصعد	130	1.02
1741	دار مصر	بدر	19409		الحي المتميز شمالا	B	40	9	الثاني	مصعد	130	1.02
1742	دار مصر	بدر	19410		الحي المتميز شمالا	B	40	10	الثاني	مصعد	140	1.02
1743	دار مصر	بدر	19411		الحي المتميز شمالا	B	40	11	الثاني	مصعد	140	1.02
1744	دار مصر	بدر	19412		الحي المتميز شمالا	B	40	12	الثاني	مصعد	130	1.02
1745	دار مصر	بدر	19413		الحي المتميز شمالا	B	40	13	الثالث	مصعد	130	1.02
1746	دار مصر	بدر	19414		الحي المتميز شمالا	B	40	14	الثالث	مصعد	140	1.02
1747	دار مصر	بدر	19415		الحي المتميز شمالا	B	40	15	الثالث	مصعد	140	1.02
1748	دار مصر	بدر	19416		الحي المتميز شمالا	B	40	16	الثالث	مصعد	130	1.02
1749	دار مصر	بدر	19417		الحي المتميز شمالا	B	40	17	الرابع	مصعد	130	1.02
1750	دار مصر	بدر	19418		الحي المتميز شمالا	B	40	18	الرابع	مصعد	140	1.02
1751	دار مصر	بدر	19419		الحي المتميز شمالا	B	40	19	الرابع	مصعد	140	1.02
1752	دار مصر	بدر	19420		الحي المتميز شمالا	B	40	20	الرابع	مصعد	130	1.02
1753	دار مصر	بدر	19421		الحي المتميز شمالا	B	41	5	الأول	مصعد	130	1.02
1754	دار مصر	بدر	19422		الحي المتميز شمالا	B	41	6	الأول	مصعد	140	1.02
1755	دار مصر	بدر	19423		الحي المتميز شمالا	B	41	7	الأول	مصعد	140	1.02
1756	دار مصر	بدر	19424		الحي المتميز شمالا	B	41	8	الأول	مصعد	130	1.02
1757	دار مصر	بدر	19425		الحي المتميز شمالا	B	41	9	الثاني	مصعد	130	1.02
1758	دار مصر	بدر	19426		الحي المتميز شمالا	B	41	10	الثاني	مصعد	140	1.02
1759	دار مصر	بدر	19427		الحي المتميز شمالا	B	41	11	الثاني	مصعد	140	1.02
1760	دار مصر	بدر	19428		الحي المتميز شمالا	B	41	12	الثاني	مصعد	130	1.02
1761	دار مصر	بدر	19429		الحي المتميز شمالا	B	41	13	الثالث	مصعد	130	1.02
1762	دار مصر	بدر	19430		الحي المتميز شمالا	B	41	14	الثالث	مصعد	140	1.02
1763	دار مصر	بدر	19431		الحي المتميز شمالا	B	41	15	الثالث	مصعد	140	1.02
1764	دار مصر	بدر	19432		الحي المتميز شمالا	B	41	16	الثالث	مصعد	130	1.02
1765	دار مصر	بدر	19433		الحي المتميز شمالا	B	41	17	الرابع	مصعد	130	1.02
1766	دار مصر	بدر	19434		الحي المتميز شمالا	B	41	18	الرابع	مصعد	140	1.02
1767	دار مصر	بدر	19435		الحي المتميز شمالا	B	41	19	الرابع	مصعد	140	1.02
1768	دار مصر	بدر	19436		الحي المتميز شمالا	B	41	20	الرابع	مصعد	130	1.02
1769	دار مصر	بدر	19437		الحي المتميز شمالا	B	42	5	الأول	مصعد	130	1.02
1770	دار مصر	بدر	19438		الحي المتميز شمالا	B	42	6	الأول	مصعد	140	1.02
1771	دار مصر	بدر	19439		الحي المتميز شمالا	B	42	7	الأول	مصعد	140	1.02
1772	دار مصر	بدر	19440		الحي المتميز شمالا	B	42	8	الأول	مصعد	130	1.02
1773	دار مصر	بدر	19441		الحي المتميز شمالا	B	42	9	الثاني	مصعد	130	1.02
1774	دار مصر	بدر	19442		الحي المتميز شمالا	B	42	10	الثاني	مصعد	140	1.02
1775	دار مصر	بدر	19443		الحي المتميز شمالا	B	42	11	الثاني	مصعد	140	1.02
1776	دار مصر	بدر	19444		الحي المتميز شمالا	B	42	12	الثاني	مصعد	130	1.02

م	المشروع	المدينة	كود الوحدة	الشركة المنفذة	اسم المنطقة	نموذج	رقم العقار	رقم الوحدة	نوع الدور	مصعد	مساحة الوحدة	نسبة التميز
1777	دار مصر	بدر	19445		الحي المتميز شمالا	B	42	13	الثالث	مصعد	130	1.02
1778	دار مصر	بدر	19446		الحي المتميز شمالا	B	42	14	الثالث	مصعد	140	1.02
1779	دار مصر	بدر	19447		الحي المتميز شمالا	B	42	15	الثالث	مصعد	140	1.02
1780	دار مصر	بدر	19448		الحي المتميز شمالا	B	42	16	الثالث	مصعد	130	1.02
1781	دار مصر	بدر	19449		الحي المتميز شمالا	B	42	17	الرابع	مصعد	130	1.02
1782	دار مصر	بدر	19450		الحي المتميز شمالا	B	42	18	الرابع	مصعد	140	1.02
1783	دار مصر	بدر	19451		الحي المتميز شمالا	B	42	19	الرابع	مصعد	140	1.02
1784	دار مصر	بدر	19452		الحي المتميز شمالا	B	42	20	الرابع	مصعد	130	1.02
1785	دار مصر	بدر	19453		الحي المتميز شمالا	B	43	5	الأول	مصعد	130	1.02
1786	دار مصر	بدر	19454		الحي المتميز شمالا	B	43	6	الأول	مصعد	140	1.02
1787	دار مصر	بدر	19455		الحي المتميز شمالا	B	43	7	الأول	مصعد	140	1.02
1788	دار مصر	بدر	19456		الحي المتميز شمالا	B	43	8	الأول	مصعد	130	1.02
1789	دار مصر	بدر	19457		الحي المتميز شمالا	B	43	9	الثاني	مصعد	130	1.02
1790	دار مصر	بدر	19458		الحي المتميز شمالا	B	43	10	الثاني	مصعد	140	1.02
1791	دار مصر	بدر	19459		الحي المتميز شمالا	B	43	11	الثاني	مصعد	140	1.02
1792	دار مصر	بدر	19460		الحي المتميز شمالا	B	43	12	الثاني	مصعد	130	1.02
1793	دار مصر	بدر	19461		الحي المتميز شمالا	B	43	13	الثالث	مصعد	130	1.02
1794	دار مصر	بدر	19462		الحي المتميز شمالا	B	43	14	الثالث	مصعد	140	1.02
1795	دار مصر	بدر	19463		الحي المتميز شمالا	B	43	15	الثالث	مصعد	140	1.02
1796	دار مصر	بدر	19464		الحي المتميز شمالا	B	43	16	الثالث	مصعد	130	1.02
1797	دار مصر	بدر	19465		الحي المتميز شمالا	B	43	17	الرابع	مصعد	130	1.02
1798	دار مصر	بدر	19466		الحي المتميز شمالا	B	43	18	الرابع	مصعد	140	1.02
1799	دار مصر	بدر	19467		الحي المتميز شمالا	B	43	19	الرابع	مصعد	140	1.02
1800	دار مصر	بدر	19468		الحي المتميز شمالا	B	43	20	الرابع	مصعد	130	1.02
1801	دار مصر	بدر	19469		الحي المتميز شمالا	B	44	5	الأول	مصعد	130	1.02
1802	دار مصر	بدر	19470		الحي المتميز شمالا	B	44	6	الأول	مصعد	140	1.02
1803	دار مصر	بدر	19471		الحي المتميز شمالا	B	44	7	الأول	مصعد	140	1.02
1804	دار مصر	بدر	19472		الحي المتميز شمالا	B	44	8	الأول	مصعد	130	1.02
1805	دار مصر	بدر	19473		الحي المتميز شمالا	B	44	9	الثاني	مصعد	130	1.02
1806	دار مصر	بدر	19474		الحي المتميز شمالا	B	44	10	الثاني	مصعد	140	1.02
1807	دار مصر	بدر	19475		الحي المتميز شمالا	B	44	11	الثاني	مصعد	140	1.02
1808	دار مصر	بدر	19476		الحي المتميز شمالا	B	44	12	الثاني	مصعد	130	1.02
1809	دار مصر	بدر	19477		الحي المتميز شمالا	B	44	13	الثالث	مصعد	130	1.02
1810	دار مصر	بدر	19478		الحي المتميز شمالا	B	44	14	الثالث	مصعد	140	1.02
1811	دار مصر	بدر	19479		الحي المتميز شمالا	B	44	15	الثالث	مصعد	140	1.02
1812	دار مصر	بدر	19480		الحي المتميز شمالا	B	44	16	الثالث	مصعد	130	1.02
1813	دار مصر	بدر	19481		الحي المتميز شمالا	B	44	17	الرابع	مصعد	130	1.02
1814	دار مصر	بدر	19482		الحي المتميز شمالا	B	44	18	الرابع	مصعد	140	1.02
1815	دار مصر	بدر	19483		الحي المتميز شمالا	B	44	19	الرابع	مصعد	140	1.02
1816	دار مصر	بدر	19484		الحي المتميز شمالا	B	44	20	الرابع	مصعد	130	1.02
1817	دار مصر	بدر	19485		الحي المتميز شمالا	B	45	5	الأول	مصعد	130	1.02
1818	دار مصر	بدر	19486		الحي المتميز شمالا	B	45	6	الأول	مصعد	140	1.02
1819	دار مصر	بدر	19487		الحي المتميز شمالا	B	45	7	الأول	مصعد	140	1.02
1820	دار مصر	بدر	19488		الحي المتميز شمالا	B	45	8	الأول	مصعد	130	1.02
1821	دار مصر	بدر	19489		الحي المتميز شمالا	B	45	9	الثاني	مصعد	130	1.02
1822	دار مصر	بدر	19490		الحي المتميز شمالا	B	45	10	الثاني	مصعد	140	1.02
1823	دار مصر	بدر	19491		الحي المتميز شمالا	B	45	11	الثاني	مصعد	140	1.02
1824	دار مصر	بدر	19492		الحي المتميز شمالا	B	45	12	الثاني	مصعد	130	1.02

م	المشروع	المدينة	كود الوحدة	الشركة المنفذة	اسم المنطقة	نموذج	رقم العقار	رقم الوحدة	نوع الدور	مصعد	مساحة الوحدة	نسبة التميز
1825	دار مصر	بدر	19493		الحي المتميز شمالا	B	45	13	الثالث	مصعد	130	1.02
1826	دار مصر	بدر	19494		الحي المتميز شمالا	B	45	14	الثالث	مصعد	140	1.02
1827	دار مصر	بدر	19495		الحي المتميز شمالا	B	45	15	الثالث	مصعد	140	1.02
1828	دار مصر	بدر	19496		الحي المتميز شمالا	B	45	16	الثالث	مصعد	130	1.02
1829	دار مصر	بدر	19497		الحي المتميز شمالا	B	45	17	الرابع	مصعد	130	1.02
1830	دار مصر	بدر	19498		الحي المتميز شمالا	B	45	18	الرابع	مصعد	140	1.02
1831	دار مصر	بدر	19499		الحي المتميز شمالا	B	45	19	الرابع	مصعد	140	1.02
1832	دار مصر	بدر	19500		الحي المتميز شمالا	B	45	20	الرابع	مصعد	130	1.02
1833	دار مصر	بدر	19501		الحي المتميز شمالا	B	46	5	الأول	مصعد	130	1.02
1834	دار مصر	بدر	19502		الحي المتميز شمالا	B	46	6	الأول	مصعد	140	1.02
1835	دار مصر	بدر	19503		الحي المتميز شمالا	B	46	7	الأول	مصعد	140	1.02
1836	دار مصر	بدر	19504		الحي المتميز شمالا	B	46	8	الأول	مصعد	130	1.02
1837	دار مصر	بدر	19505		الحي المتميز شمالا	B	46	9	الثاني	مصعد	130	1.02
1838	دار مصر	بدر	19506		الحي المتميز شمالا	B	46	10	الثاني	مصعد	140	1.02
1839	دار مصر	بدر	19507		الحي المتميز شمالا	B	46	11	الثاني	مصعد	140	1.02
1840	دار مصر	بدر	19508		الحي المتميز شمالا	B	46	12	الثاني	مصعد	130	1.02
1841	دار مصر	بدر	19509		الحي المتميز شمالا	B	46	13	الثالث	مصعد	130	1.02
1842	دار مصر	بدر	19510		الحي المتميز شمالا	B	46	14	الثالث	مصعد	140	1.02
1843	دار مصر	بدر	19511		الحي المتميز شمالا	B	46	15	الثالث	مصعد	140	1.02
1844	دار مصر	بدر	19512		الحي المتميز شمالا	B	46	16	الثالث	مصعد	130	1.02
1845	دار مصر	بدر	19513		الحي المتميز شمالا	B	46	17	الرابع	مصعد	130	1.02
1846	دار مصر	بدر	19514		الحي المتميز شمالا	B	46	18	الرابع	مصعد	140	1.02
1847	دار مصر	بدر	19515		الحي المتميز شمالا	B	46	19	الرابع	مصعد	140	1.02
1848	دار مصر	بدر	19516		الحي المتميز شمالا	B	46	20	الرابع	مصعد	130	1.02
1849	دار مصر	بدر	19517		الحي المتميز شمالا	B	47	5	الأول	مصعد	130	1.02
1850	دار مصر	بدر	19518		الحي المتميز شمالا	B	47	6	الأول	مصعد	140	1.02
1851	دار مصر	بدر	19519		الحي المتميز شمالا	B	47	7	الأول	مصعد	140	1.02
1852	دار مصر	بدر	19520		الحي المتميز شمالا	B	47	8	الأول	مصعد	130	1.02
1853	دار مصر	بدر	19521		الحي المتميز شمالا	B	47	9	الثاني	مصعد	130	1.02
1854	دار مصر	بدر	19522		الحي المتميز شمالا	B	47	10	الثاني	مصعد	140	1.02
1855	دار مصر	بدر	19523		الحي المتميز شمالا	B	47	11	الثاني	مصعد	140	1.02
1856	دار مصر	بدر	19524		الحي المتميز شمالا	B	47	12	الثاني	مصعد	130	1.02
1857	دار مصر	بدر	19525		الحي المتميز شمالا	B	47	13	الثالث	مصعد	130	1.02
1858	دار مصر	بدر	19526		الحي المتميز شمالا	B	47	14	الثالث	مصعد	140	1.02
1859	دار مصر	بدر	19527		الحي المتميز شمالا	B	47	15	الثالث	مصعد	140	1.02
1860	دار مصر	بدر	19528		الحي المتميز شمالا	B	47	16	الثالث	مصعد	130	1.02
1861	دار مصر	بدر	19529		الحي المتميز شمالا	B	47	17	الرابع	مصعد	130	1.02
1862	دار مصر	بدر	19530		الحي المتميز شمالا	B	47	18	الرابع	مصعد	140	1.02
1863	دار مصر	بدر	19531		الحي المتميز شمالا	B	47	19	الرابع	مصعد	140	1.02
1864	دار مصر	بدر	19532		الحي المتميز شمالا	B	47	20	الرابع	مصعد	130	1.02
1865	دار مصر	بدر	19533		الحي المتميز شمالا	B	48	5	الأول	مصعد	130	1.02
1866	دار مصر	بدر	19534		الحي المتميز شمالا	B	48	6	الأول	مصعد	140	1.02
1867	دار مصر	بدر	19535		الحي المتميز شمالا	B	48	7	الأول	مصعد	140	1.02
1868	دار مصر	بدر	19536		الحي المتميز شمالا	B	48	8	الأول	مصعد	130	1.02
1869	دار مصر	بدر	19537		الحي المتميز شمالا	B	48	9	الثاني	مصعد	130	1.02
1870	دار مصر	بدر	19538		الحي المتميز شمالا	B	48	10	الثاني	مصعد	140	1.02
1871	دار مصر	بدر	19539		الحي المتميز شمالا	B	48	11	الثاني	مصعد	140	1.02
1872	دار مصر	بدر	19540		الحي المتميز شمالا	B	48	12	الثاني	مصعد	130	1.02

م	المشروع	المدينة	كود الوحدة	الشركة المنفذة	اسم المنطقة	نموذج	رقم العقار	رقم الوحدة	نوع الدور	مصعد	مساحة الوحدة	نسبة التميز
1873	دار مصر	بدر	19541		الحي المتميز شمالا	B	48	13	الثالث	مصعد	130	1.02
1874	دار مصر	بدر	19542		الحي المتميز شمالا	B	48	14	الثالث	مصعد	140	1.02
1875	دار مصر	بدر	19543		الحي المتميز شمالا	B	48	15	الثالث	مصعد	140	1.02
1876	دار مصر	بدر	19544		الحي المتميز شمالا	B	48	16	الثالث	مصعد	130	1.02
1877	دار مصر	بدر	19545		الحي المتميز شمالا	B	48	17	الرابع	مصعد	130	1.02
1878	دار مصر	بدر	19546		الحي المتميز شمالا	B	48	18	الرابع	مصعد	140	1.02
1879	دار مصر	بدر	19547		الحي المتميز شمالا	B	48	19	الرابع	مصعد	140	1.02
1880	دار مصر	بدر	19548		الحي المتميز شمالا	B	48	20	الرابع	مصعد	130	1.02
1881	دار مصر	بدر	19549		الحي المتميز شمالا	B	49	14	الثالث	مصعد	140	1.02
1882	دار مصر	بدر	19550		الحي المتميز شمالا	B	49	17	الرابع	مصعد	130	1.02
1883	دار مصر	بدر	19551		الحي المتميز شمالا	A	50	7	الأول	مصعد	130	1.02
1884	دار مصر	بدر	19552		الحي المتميز شمالا	A	50	8	الأول	مصعد	130	1.02
1885	دار مصر	بدر	19553		الحي المتميز شمالا	A	50	9	الثاني	مصعد	130	1.02
1886	دار مصر	بدر	19554		الحي المتميز شمالا	A	50	10	الثاني	مصعد	130	1.02
1887	دار مصر	بدر	19555		الحي المتميز شمالا	A	50	11	الثاني	مصعد	130	1.02
1888	دار مصر	بدر	19556		الحي المتميز شمالا	A	50	12	الثاني	مصعد	130	1.02
1889	دار مصر	بدر	19557		الحي المتميز شمالا	A	50	13	الثالث	مصعد	130	1.02
1890	دار مصر	بدر	19558		الحي المتميز شمالا	A	50	14	الثالث	مصعد	130	1.02
1891	دار مصر	بدر	19559		الحي المتميز شمالا	A	50	15	الثالث	مصعد	130	1.02
1892	دار مصر	بدر	19560		الحي المتميز شمالا	A	50	16	الثالث	مصعد	130	1.02
1893	دار مصر	بدر	19561		الحي المتميز شمالا	A	50	17	الرابع	مصعد	130	1.02
1894	دار مصر	بدر	19562		الحي المتميز شمالا	A	50	18	الرابع	مصعد	130	1.02
1895	دار مصر	بدر	19563		الحي المتميز شمالا	A	50	19	الرابع	مصعد	130	1.02
1896	دار مصر	بدر	19564		الحي المتميز شمالا	A	50	20	الرابع	مصعد	130	1.02
1897	دار مصر	بدر	19565		الحي المتميز شمالا	A	51	5	الأول	مصعد	130	1.02
1898	دار مصر	بدر	19566		الحي المتميز شمالا	A	51	6	الأول	مصعد	130	1.02
1899	دار مصر	بدر	19567		الحي المتميز شمالا	A	51	7	الأول	مصعد	130	1.02
1900	دار مصر	بدر	19568		الحي المتميز شمالا	A	51	8	الأول	مصعد	130	1.02
1901	دار مصر	بدر	19569		الحي المتميز شمالا	A	51	9	الثاني	مصعد	130	1.02
1902	دار مصر	بدر	19570		الحي المتميز شمالا	A	51	10	الثاني	مصعد	130	1.02
1903	دار مصر	بدر	19571		الحي المتميز شمالا	A	51	11	الثاني	مصعد	130	1.02
1904	دار مصر	بدر	19572		الحي المتميز شمالا	A	51	12	الثاني	مصعد	130	1.02
1905	دار مصر	بدر	19573		الحي المتميز شمالا	A	51	13	الثالث	مصعد	130	1.02
1906	دار مصر	بدر	19574		الحي المتميز شمالا	A	51	14	الثالث	مصعد	130	1.02
1907	دار مصر	بدر	19575		الحي المتميز شمالا	A	51	15	الثالث	مصعد	130	1.02
1908	دار مصر	بدر	19576		الحي المتميز شمالا	A	51	16	الثالث	مصعد	130	1.02
1909	دار مصر	بدر	19577		الحي المتميز شمالا	A	51	17	الرابع	مصعد	130	1.02
1910	دار مصر	بدر	19578		الحي المتميز شمالا	A	51	18	الرابع	مصعد	130	1.02
1911	دار مصر	بدر	19579		الحي المتميز شمالا	A	51	19	الرابع	مصعد	130	1.02
1912	دار مصر	بدر	19580		الحي المتميز شمالا	A	51	20	الرابع	مصعد	130	1.02
1913	دار مصر	بدر	19581		الحي المتميز شمالا	A	52	5	الأول	مصعد	130	1.02
1914	دار مصر	بدر	19582		الحي المتميز شمالا	A	52	6	الأول	مصعد	130	1.02
1915	دار مصر	بدر	19583		الحي المتميز شمالا	A	52	7	الأول	مصعد	130	1.02
1916	دار مصر	بدر	19584		الحي المتميز شمالا	A	52	8	الأول	مصعد	130	1.02
1917	دار مصر	بدر	19585		الحي المتميز شمالا	A	52	9	الثاني	مصعد	130	1.02
1918	دار مصر	بدر	19586		الحي المتميز شمالا	A	52	10	الثاني	مصعد	130	1.02
1919	دار مصر	بدر	19587		الحي المتميز شمالا	A	52	11	الثاني	مصعد	130	1.02
1920	دار مصر	بدر	19588		الحي المتميز شمالا	A	52	12	الثاني	مصعد	130	1.02

م	المشروع	المدينة	كود الوحدة	الشركة المنفذة	اسم المنطقة	نموذج	رقم العقار	رقم الوحدة	نوع الدور	مصعد	مساحة الوحدة	نسبة التميز
1921	دار مصر	بدر	19589		الحي المتميز شمالا	A	52	13	الثالث	مصعد	130	1.02
1922	دار مصر	بدر	19590		الحي المتميز شمالا	A	52	14	الثالث	مصعد	130	1.02
1923	دار مصر	بدر	19591		الحي المتميز شمالا	A	52	15	الثالث	مصعد	130	1.02
1924	دار مصر	بدر	19592		الحي المتميز شمالا	A	52	16	الثالث	مصعد	130	1.02
1925	دار مصر	بدر	19593		الحي المتميز شمالا	A	52	17	الرابع	مصعد	130	1.02
1926	دار مصر	بدر	19594		الحي المتميز شمالا	A	52	18	الرابع	مصعد	130	1.02
1927	دار مصر	بدر	19595		الحي المتميز شمالا	A	52	19	الرابع	مصعد	130	1.02
1928	دار مصر	بدر	19596		الحي المتميز شمالا	A	52	20	الرابع	مصعد	130	1.02
1929	دار مصر	بدر	19597		الحي المتميز شمالا	B	53	5	الأول	مصعد	130	1.02
1930	دار مصر	بدر	19598		الحي المتميز شمالا	B	53	6	الأول	مصعد	140	1.02
1931	دار مصر	بدر	19599		الحي المتميز شمالا	B	53	7	الأول	مصعد	140	1.02
1932	دار مصر	بدر	19600		الحي المتميز شمالا	B	53	8	الأول	مصعد	130	1.02
1933	دار مصر	بدر	19601		الحي المتميز شمالا	B	53	9	الثاني	مصعد	130	1.02
1934	دار مصر	بدر	19602		الحي المتميز شمالا	B	53	10	الثاني	مصعد	140	1.02
1935	دار مصر	بدر	19603		الحي المتميز شمالا	B	53	11	الثاني	مصعد	140	1.02
1936	دار مصر	بدر	19604		الحي المتميز شمالا	B	53	12	الثاني	مصعد	130	1.02
1937	دار مصر	بدر	19605		الحي المتميز شمالا	B	53	13	الثالث	مصعد	130	1.02
1938	دار مصر	بدر	19606		الحي المتميز شمالا	B	53	14	الثالث	مصعد	140	1.02
1939	دار مصر	بدر	19607		الحي المتميز شمالا	B	53	15	الثالث	مصعد	140	1.02
1940	دار مصر	بدر	19608		الحي المتميز شمالا	B	53	16	الثالث	مصعد	130	1.02
1941	دار مصر	بدر	19609		الحي المتميز شمالا	B	53	17	الرابع	مصعد	130	1.02
1942	دار مصر	بدر	19610		الحي المتميز شمالا	B	53	18	الرابع	مصعد	140	1.02
1943	دار مصر	بدر	19611		الحي المتميز شمالا	B	53	19	الرابع	مصعد	140	1.02
1944	دار مصر	بدر	19612		الحي المتميز شمالا	B	53	20	الرابع	مصعد	130	1.02
1945	دار مصر	بدر	19613		الحي المتميز شمالا	B	54	5	الأول	مصعد	130	1.02
1946	دار مصر	بدر	19614		الحي المتميز شمالا	B	54	6	الأول	مصعد	140	1.02
1947	دار مصر	بدر	19615		الحي المتميز شمالا	B	54	7	الأول	مصعد	140	1.02
1948	دار مصر	بدر	19616		الحي المتميز شمالا	B	54	8	الأول	مصعد	130	1.02
1949	دار مصر	بدر	19617		الحي المتميز شمالا	B	54	9	الثاني	مصعد	130	1.02
1950	دار مصر	بدر	19618		الحي المتميز شمالا	B	54	10	الثاني	مصعد	140	1.02
1951	دار مصر	بدر	19619		الحي المتميز شمالا	B	54	11	الثاني	مصعد	140	1.02
1952	دار مصر	بدر	19620		الحي المتميز شمالا	B	54	12	الثاني	مصعد	130	1.02
1953	دار مصر	بدر	19621		الحي المتميز شمالا	B	54	13	الثالث	مصعد	130	1.02
1954	دار مصر	بدر	19622		الحي المتميز شمالا	B	54	14	الثالث	مصعد	140	1.02
1955	دار مصر	بدر	19623		الحي المتميز شمالا	B	54	15	الثالث	مصعد	140	1.02
1956	دار مصر	بدر	19624		الحي المتميز شمالا	B	54	16	الثالث	مصعد	130	1.02
1957	دار مصر	بدر	19625		الحي المتميز شمالا	B	54	17	الرابع	مصعد	130	1.02
1958	دار مصر	بدر	19626		الحي المتميز شمالا	B	54	18	الرابع	مصعد	140	1.02
1959	دار مصر	بدر	19627		الحي المتميز شمالا	B	54	19	الرابع	مصعد	140	1.02
1960	دار مصر	بدر	19628		الحي المتميز شمالا	B	54	20	الرابع	مصعد	130	1.02
1961	دار مصر	بدر	19629		الحي المتميز شمالا	A	55	5	الأول	مصعد	130	1.02
1962	دار مصر	بدر	19630		الحي المتميز شمالا	A	55	6	الأول	مصعد	130	1.02
1963	دار مصر	بدر	19631		الحي المتميز شمالا	A	55	7	الأول	مصعد	130	1.02
1964	دار مصر	بدر	19632		الحي المتميز شمالا	A	55	8	الأول	مصعد	130	1.02
1965	دار مصر	بدر	19633		الحي المتميز شمالا	A	55	9	الثاني	مصعد	130	1.02
1966	دار مصر	بدر	19634		الحي المتميز شمالا	A	55	10	الثاني	مصعد	130	1.02
1967	دار مصر	بدر	19635		الحي المتميز شمالا	A	55	11	الثاني	مصعد	130	1.02
1968	دار مصر	بدر	19636		الحي المتميز شمالا	A	55	12	الثاني	مصعد	130	1.02

م	المشروع	المدينة	كود الوحدة	الشركة المنفذة	اسم المنطقة	نموذج	رقم العقار	رقم الوحدة	نوع الدور	مصعد	مساحة الوحدة	نسبة التميز
1969	دار مصر	بدر	19637		الحي المتميز شمالا	A	55	13	الثالث	مصعد	130	1.02
1970	دار مصر	بدر	19638		الحي المتميز شمالا	A	55	14	الثالث	مصعد	130	1.02
1971	دار مصر	بدر	19639		الحي المتميز شمالا	A	55	15	الثالث	مصعد	130	1.02
1972	دار مصر	بدر	19640		الحي المتميز شمالا	A	55	16	الثالث	مصعد	130	1.02
1973	دار مصر	بدر	19641		الحي المتميز شمالا	A	55	17	الرابع	مصعد	130	1.02
1974	دار مصر	بدر	19642		الحي المتميز شمالا	A	55	18	الرابع	مصعد	130	1.02
1975	دار مصر	بدر	19643		الحي المتميز شمالا	A	55	19	الرابع	مصعد	130	1.02
1976	دار مصر	بدر	19644		الحي المتميز شمالا	A	55	20	الرابع	مصعد	130	1.02
1977	دار مصر	بدر	19645		الحي المتميز شمالا	B	56	5	الأول	مصعد	130	1.02
1978	دار مصر	بدر	19646		الحي المتميز شمالا	B	56	6	الأول	مصعد	140	1.02
1979	دار مصر	بدر	19647		الحي المتميز شمالا	B	56	7	الأول	مصعد	140	1.02
1980	دار مصر	بدر	19648		الحي المتميز شمالا	B	56	8	الأول	مصعد	130	1.02
1981	دار مصر	بدر	19649		الحي المتميز شمالا	B	56	9	الثاني	مصعد	130	1.02
1982	دار مصر	بدر	19650		الحي المتميز شمالا	B	56	10	الثاني	مصعد	140	1.02
1983	دار مصر	بدر	19651		الحي المتميز شمالا	B	56	11	الثاني	مصعد	140	1.02
1984	دار مصر	بدر	19652		الحي المتميز شمالا	B	56	12	الثاني	مصعد	130	1.02
1985	دار مصر	بدر	19653		الحي المتميز شمالا	B	56	13	الثالث	مصعد	130	1.02
1986	دار مصر	بدر	19654		الحي المتميز شمالا	B	56	14	الثالث	مصعد	140	1.02
1987	دار مصر	بدر	19655		الحي المتميز شمالا	B	56	15	الثالث	مصعد	140	1.02
1988	دار مصر	بدر	19656		الحي المتميز شمالا	B	56	16	الثالث	مصعد	130	1.02
1989	دار مصر	بدر	19657		الحي المتميز شمالا	B	56	17	الرابع	مصعد	130	1.02
1990	دار مصر	بدر	19658		الحي المتميز شمالا	B	56	18	الرابع	مصعد	140	1.02
1991	دار مصر	بدر	19659		الحي المتميز شمالا	B	56	19	الرابع	مصعد	140	1.02
1992	دار مصر	بدر	19660		الحي المتميز شمالا	B	56	20	الرابع	مصعد	130	1.02
1993	دار مصر	بدر	19661		الحي المتميز شمالا	B	57	5	الأول	مصعد	130	1.02
1994	دار مصر	بدر	19662		الحي المتميز شمالا	B	57	6	الأول	مصعد	140	1.02
1995	دار مصر	بدر	19663		الحي المتميز شمالا	B	57	7	الأول	مصعد	140	1.02
1996	دار مصر	بدر	19664		الحي المتميز شمالا	B	57	8	الأول	مصعد	130	1.02
1997	دار مصر	بدر	19665		الحي المتميز شمالا	B	57	9	الثاني	مصعد	130	1.02
1998	دار مصر	بدر	19666		الحي المتميز شمالا	B	57	10	الثاني	مصعد	140	1.02
1999	دار مصر	بدر	19667		الحي المتميز شمالا	B	57	11	الثاني	مصعد	140	1.02
2000	دار مصر	بدر	19668		الحي المتميز شمالا	B	57	12	الثاني	مصعد	130	1.02
2001	دار مصر	بدر	19669		الحي المتميز شمالا	B	57	13	الثالث	مصعد	130	1.02
2002	دار مصر	بدر	19670		الحي المتميز شمالا	B	57	14	الثالث	مصعد	140	1.02
2003	دار مصر	بدر	19671		الحي المتميز شمالا	B	57	15	الثالث	مصعد	140	1.02
2004	دار مصر	بدر	19672		الحي المتميز شمالا	B	57	16	الثالث	مصعد	130	1.02
2005	دار مصر	بدر	19673		الحي المتميز شمالا	B	57	17	الرابع	مصعد	130	1.02
2006	دار مصر	بدر	19674		الحي المتميز شمالا	B	57	18	الرابع	مصعد	140	1.02
2007	دار مصر	بدر	19675		الحي المتميز شمالا	B	57	19	الرابع	مصعد	140	1.02
2008	دار مصر	بدر	19676		الحي المتميز شمالا	B	57	20	الرابع	مصعد	130	1.02
2009	دار مصر	بدر	19677		الحي المتميز شمالا	B	58	5	الأول	مصعد	130	1.02
2010	دار مصر	بدر	19678		الحي المتميز شمالا	B	58	6	الأول	مصعد	140	1.02
2011	دار مصر	بدر	19679		الحي المتميز شمالا	B	58	7	الأول	مصعد	140	1.02
2012	دار مصر	بدر	19680		الحي المتميز شمالا	B	58	8	الأول	مصعد	130	1.02
2013	دار مصر	بدر	19681		الحي المتميز شمالا	B	58	9	الثاني	مصعد	130	1.02
2014	دار مصر	بدر	19682		الحي المتميز شمالا	B	58	10	الثاني	مصعد	140	1.02
2015	دار مصر	بدر	30150	الهيئة الهندسية	الحي المتميز شمالا	B	58	11	الثاني	مصعد	140	1.02
2016	دار مصر	بدر	30151	الهيئة الهندسية	الحي المتميز شمالا	B	58	12	الثاني	مصعد	130	1.02

م	المشروع	المدينة	كود الوحدة	الشركة المنفذة	اسم المنطقة	نموذج	رقم العقار	رقم الوحدة	نوع الدور	مصعد	مساحة الوحدة	نسبة التميز
2017	دار مصر	بدر	30152	الهيئة الهندسية	الحي المتميز شمالا	B	58	13	الثالث	مصعد	130	1.02
2018	دار مصر	بدر	30153	الهيئة الهندسية	الحي المتميز شمالا	B	58	14	الثالث	مصعد	140	1.02
2019	دار مصر	بدر	30154	الهيئة الهندسية	الحي المتميز شمالا	B	58	15	الثالث	مصعد	140	1.02
2020	دار مصر	بدر	30155	الهيئة الهندسية	الحي المتميز شمالا	B	58	16	الثالث	مصعد	130	1.02
2021	دار مصر	بدر	30156	الهيئة الهندسية	الحي المتميز شمالا	B	58	17	الرابع	مصعد	130	1.02
2022	دار مصر	بدر	30157	الهيئة الهندسية	الحي المتميز شمالا	B	58	18	الرابع	مصعد	140	1.02
2023	دار مصر	بدر	30158	الهيئة الهندسية	الحي المتميز شمالا	B	58	19	الرابع	مصعد	140	1.02
2024	دار مصر	بدر	30159	الهيئة الهندسية	الحي المتميز شمالا	B	58	20	الرابع	مصعد	130	1.02
2025	دار مصر	بدر	30160	الهيئة الهندسية	الحي المتميز شمالا	B	59	5	الأول	مصعد	130	1.02
2026	دار مصر	بدر	30161	الهيئة الهندسية	الحي المتميز شمالا	B	59	6	الأول	مصعد	140	1.02
2027	دار مصر	بدر	30162	الهيئة الهندسية	الحي المتميز شمالا	B	59	7	الأول	مصعد	140	1.02
2028	دار مصر	بدر	30163	الهيئة الهندسية	الحي المتميز شمالا	B	59	8	الأول	مصعد	130	1.02
2029	دار مصر	بدر	30164	الهيئة الهندسية	الحي المتميز شمالا	B	59	9	الثاني	مصعد	130	1.02
2030	دار مصر	بدر	30165	الهيئة الهندسية	الحي المتميز شمالا	B	59	10	الثاني	مصعد	140	1.02
2031	دار مصر	بدر	30166	الهيئة الهندسية	الحي المتميز شمالا	B	59	11	الثاني	مصعد	140	1.02
2032	دار مصر	بدر	30167	الهيئة الهندسية	الحي المتميز شمالا	B	59	12	الثاني	مصعد	130	1.02
2033	دار مصر	بدر	30168	الهيئة الهندسية	الحي المتميز شمالا	B	59	13	الثالث	مصعد	130	1.02
2034	دار مصر	بدر	30169	الهيئة الهندسية	الحي المتميز شمالا	B	59	14	الثالث	مصعد	140	1.02
2035	دار مصر	بدر	30170	الهيئة الهندسية	الحي المتميز شمالا	B	59	15	الثالث	مصعد	140	1.02
2036	دار مصر	بدر	30171	الهيئة الهندسية	الحي المتميز شمالا	B	59	16	الثالث	مصعد	130	1.02
2037	دار مصر	بدر	30172	الهيئة الهندسية	الحي المتميز شمالا	B	59	17	الرابع	مصعد	130	1.02
2038	دار مصر	بدر	30173	الهيئة الهندسية	الحي المتميز شمالا	B	59	18	الرابع	مصعد	140	1.02
2039	دار مصر	بدر	30174	الهيئة الهندسية	الحي المتميز شمالا	B	59	19	الرابع	مصعد	140	1.02
2040	دار مصر	بدر	30175	الهيئة الهندسية	الحي المتميز شمالا	B	59	20	الرابع	مصعد	130	1.02
2041	دار مصر	بدر	30176	الهيئة الهندسية	الحي المتميز شمالا	B	60	5	الأول	مصعد	130	1.02
2042	دار مصر	بدر	30177	الهيئة الهندسية	الحي المتميز شمالا	B	60	6	الأول	مصعد	140	1.02
2043	دار مصر	بدر	30178	الهيئة الهندسية	الحي المتميز شمالا	B	60	7	الأول	مصعد	140	1.02
2044	دار مصر	بدر	30179	الهيئة الهندسية	الحي المتميز شمالا	B	60	8	الأول	مصعد	130	1.02
2045	دار مصر	بدر	30180	الهيئة الهندسية	الحي المتميز شمالا	B	60	9	الثاني	مصعد	130	1.02
2046	دار مصر	بدر	30181	الهيئة الهندسية	الحي المتميز شمالا	B	60	10	الثاني	مصعد	140	1.02
2047	دار مصر	بدر	30182	الهيئة الهندسية	الحي المتميز شمالا	B	60	11	الثاني	مصعد	140	1.02
2048	دار مصر	بدر	30183	الهيئة الهندسية	الحي المتميز شمالا	B	60	12	الثاني	مصعد	130	1.02
2049	دار مصر	بدر	30184	الهيئة الهندسية	الحي المتميز شمالا	B	60	13	الثالث	مصعد	130	1.02
2050	دار مصر	بدر	30185	الهيئة الهندسية	الحي المتميز شمالا	B	60	14	الثالث	مصعد	140	1.02
2051	دار مصر	بدر	30186	الهيئة الهندسية	الحي المتميز شمالا	B	60	15	الثالث	مصعد	140	1.02
2052	دار مصر	بدر	30187	الهيئة الهندسية	الحي المتميز شمالا	B	60	16	الثالث	مصعد	130	1.02
2053	دار مصر	بدر	30188	الهيئة الهندسية	الحي المتميز شمالا	B	60	17	الرابع	مصعد	130	1.02
2054	دار مصر	بدر	30189	الهيئة الهندسية	الحي المتميز شمالا	B	60	18	الرابع	مصعد	140	1.02
2055	دار مصر	بدر	30190	الهيئة الهندسية	الحي المتميز شمالا	B	60	19	الرابع	مصعد	140	1.02
2056	دار مصر	بدر	30191	الهيئة الهندسية	الحي المتميز شمالا	B	60	20	الرابع	مصعد	130	1.02
2057	دار مصر	بدر	30192	الهيئة الهندسية	الحي المتميز شمالا	B	61	5	الأول	مصعد	130	1.02
2058	دار مصر	بدر	30193	الهيئة الهندسية	الحي المتميز شمالا	B	61	6	الأول	مصعد	140	1.02
2059	دار مصر	بدر	30194	الهيئة الهندسية	الحي المتميز شمالا	B	61	7	الأول	مصعد	140	1.02
2060	دار مصر	بدر	30195	الهيئة الهندسية	الحي المتميز شمالا	B	61	8	الأول	مصعد	130	1.02
2061	دار مصر	بدر	30196	الهيئة الهندسية	الحي المتميز شمالا	B	61	9	الثاني	مصعد	130	1.02
2062	دار مصر	بدر	30197	الهيئة الهندسية	الحي المتميز شمالا	B	61	10	الثاني	مصعد	140	1.02
2063	دار مصر	بدر	30198	الهيئة الهندسية	الحي المتميز شمالا	B	61	11	الثاني	مصعد	140	1.02
2064	دار مصر	بدر	30199	الهيئة الهندسية	الحي المتميز شمالا	B	61	12	الثاني	مصعد	130	1.02

م	المشروع	المدينة	كود الوحدة	الشركة المنفذة	اسم المنطقة	نموذج	رقم العقار	رقم الوحدة	نوع الدور	مصعد	مساحة الوحدة	نسبة التميز
2065	دار مصر	بدر	30200	الهيئة الهندسية	الحي المتميز شمالا	B	61	13	الثالث	مصعد	130	1.02
2066	دار مصر	بدر	30201	الهيئة الهندسية	الحي المتميز شمالا	B	61	14	الثالث	مصعد	140	1.02
2067	دار مصر	بدر	30202	الهيئة الهندسية	الحي المتميز شمالا	B	61	15	الثالث	مصعد	140	1.02
2068	دار مصر	بدر	30203	الهيئة الهندسية	الحي المتميز شمالا	B	61	16	الثالث	مصعد	130	1.02
2069	دار مصر	بدر	30204	الهيئة الهندسية	الحي المتميز شمالا	B	61	17	الرابع	مصعد	130	1.02
2070	دار مصر	بدر	30205	الهيئة الهندسية	الحي المتميز شمالا	B	61	18	الرابع	مصعد	140	1.02
2071	دار مصر	بدر	30206	الهيئة الهندسية	الحي المتميز شمالا	B	61	19	الرابع	مصعد	140	1.02
2072	دار مصر	بدر	30207	الهيئة الهندسية	الحي المتميز شمالا	B	61	20	الرابع	مصعد	130	1.02
2073	دار مصر	بدر	30208	الهيئة الهندسية	الحي المتميز شمالا	B	62	5	الأول	مصعد	130	1.02
2074	دار مصر	بدر	30209	الهيئة الهندسية	الحي المتميز شمالا	B	62	6	الأول	مصعد	140	1.02
2075	دار مصر	بدر	30210	الهيئة الهندسية	الحي المتميز شمالا	B	62	7	الأول	مصعد	140	1.02
2076	دار مصر	بدر	30211	الهيئة الهندسية	الحي المتميز شمالا	B	62	8	الأول	مصعد	130	1.02
2077	دار مصر	بدر	30212	الهيئة الهندسية	الحي المتميز شمالا	B	62	9	الثاني	مصعد	130	1.02
2078	دار مصر	بدر	30213	الهيئة الهندسية	الحي المتميز شمالا	B	62	10	الثاني	مصعد	140	1.02
2079	دار مصر	بدر	30214	الهيئة الهندسية	الحي المتميز شمالا	B	62	11	الثاني	مصعد	140	1.02
2080	دار مصر	بدر	30215	الهيئة الهندسية	الحي المتميز شمالا	B	62	12	الثاني	مصعد	130	1.02
2081	دار مصر	بدر	30216	الهيئة الهندسية	الحي المتميز شمالا	B	62	13	الثالث	مصعد	130	1.02
2082	دار مصر	بدر	30217	الهيئة الهندسية	الحي المتميز شمالا	B	62	14	الثالث	مصعد	140	1.02
2083	دار مصر	بدر	30218	الهيئة الهندسية	الحي المتميز شمالا	B	62	15	الثالث	مصعد	140	1.02
2084	دار مصر	بدر	30219	الهيئة الهندسية	الحي المتميز شمالا	B	62	16	الثالث	مصعد	130	1.02
2085	دار مصر	بدر	30220	الهيئة الهندسية	الحي المتميز شمالا	B	62	17	الرابع	مصعد	130	1.02
2086	دار مصر	بدر	30221	الهيئة الهندسية	الحي المتميز شمالا	B	62	18	الرابع	مصعد	140	1.02
2087	دار مصر	بدر	30222	الهيئة الهندسية	الحي المتميز شمالا	B	62	19	الرابع	مصعد	140	1.02
2088	دار مصر	بدر	30223	الهيئة الهندسية	الحي المتميز شمالا	B	62	20	الرابع	مصعد	130	1.02
2089	دار مصر	بدر	30224	الهيئة الهندسية	الحي المتميز شمالا	B	63	5	الأول	مصعد	130	1.02
2090	دار مصر	بدر	30225	الهيئة الهندسية	الحي المتميز شمالا	B	63	6	الأول	مصعد	140	1.02
2091	دار مصر	بدر	30226	الهيئة الهندسية	الحي المتميز شمالا	B	63	7	الأول	مصعد	140	1.02
2092	دار مصر	بدر	30227	الهيئة الهندسية	الحي المتميز شمالا	B	63	8	الأول	مصعد	130	1.02
2093	دار مصر	بدر	30228	الهيئة الهندسية	الحي المتميز شمالا	B	63	9	الثاني	مصعد	130	1.02
2094	دار مصر	بدر	30229	الهيئة الهندسية	الحي المتميز شمالا	B	63	10	الثاني	مصعد	140	1.02
2095	دار مصر	بدر	30230	الهيئة الهندسية	الحي المتميز شمالا	B	63	11	الثاني	مصعد	140	1.02
2096	دار مصر	بدر	30231	الهيئة الهندسية	الحي المتميز شمالا	B	63	12	الثاني	مصعد	130	1.02
2097	دار مصر	بدر	30232	الهيئة الهندسية	الحي المتميز شمالا	B	63	13	الثالث	مصعد	130	1.02
2098	دار مصر	بدر	30233	الهيئة الهندسية	الحي المتميز شمالا	B	63	14	الثالث	مصعد	140	1.02
2099	دار مصر	بدر	30234	الهيئة الهندسية	الحي المتميز شمالا	B	63	15	الثالث	مصعد	140	1.02
2100	دار مصر	بدر	30235	الهيئة الهندسية	الحي المتميز شمالا	B	63	16	الثالث	مصعد	130	1.02
2101	دار مصر	بدر	30236	الهيئة الهندسية	الحي المتميز شمالا	B	63	17	الرابع	مصعد	130	1.02
2102	دار مصر	بدر	30237	الهيئة الهندسية	الحي المتميز شمالا	B	63	18	الرابع	مصعد	140	1.02
2103	دار مصر	بدر	30238	الهيئة الهندسية	الحي المتميز شمالا	B	63	19	الرابع	مصعد	140	1.02
2104	دار مصر	بدر	30239	الهيئة الهندسية	الحي المتميز شمالا	B	63	20	الرابع	مصعد	130	1.02
2105	دار مصر	بدر	30240	الهيئة الهندسية	الحي المتميز شمالا	B	64	5	الأول	مصعد	130	1.02
2106	دار مصر	بدر	30241	الهيئة الهندسية	الحي المتميز شمالا	B	64	6	الأول	مصعد	140	1.02
2107	دار مصر	بدر	30242	الهيئة الهندسية	الحي المتميز شمالا	B	64	7	الأول	مصعد	140	1.02
2108	دار مصر	بدر	30243	الهيئة الهندسية	الحي المتميز شمالا	B	64	8	الأول	مصعد	130	1.02
2109	دار مصر	بدر	30244	الهيئة الهندسية	الحي المتميز شمالا	B	64	9	الثاني	مصعد	130	1.02
2110	دار مصر	بدر	30245	الهيئة الهندسية	الحي المتميز شمالا	B	64	10	الثاني	مصعد	140	1.02
2111	دار مصر	بدر	30246	الهيئة الهندسية	الحي المتميز شمالا	B	64	11	الثاني	مصعد	140	1.02
2112	دار مصر	بدر	30247	الهيئة الهندسية	الحي المتميز شمالا	B	64	12	الثاني	مصعد	130	1.02

م	المشروع	المدينة	كود الوحدة	الشركة المنفذة	اسم المنطقة	نموذج	رقم العقار	رقم الوحدة	نوع الدور	مصعد	مساحة الوحدة	نسبة التميز
2113	دار مصر	بدر	30248	الهيئة الهندسية	الحي المتميز شمالا	B	64	13	الثالث	مصعد	130	1.02
2114	دار مصر	بدر	30249	الهيئة الهندسية	الحي المتميز شمالا	B	64	14	الثالث	مصعد	140	1.02
2115	دار مصر	بدر	30250	الهيئة الهندسية	الحي المتميز شمالا	B	64	15	الثالث	مصعد	140	1.02
2116	دار مصر	بدر	30251	الهيئة الهندسية	الحي المتميز شمالا	B	64	16	الثالث	مصعد	130	1.02
2117	دار مصر	بدر	30252	الهيئة الهندسية	الحي المتميز شمالا	B	64	17	الرابع	مصعد	130	1.02
2118	دار مصر	بدر	30253	الهيئة الهندسية	الحي المتميز شمالا	B	64	18	الرابع	مصعد	140	1.02
2119	دار مصر	بدر	30254	الهيئة الهندسية	الحي المتميز شمالا	B	64	19	الرابع	مصعد	140	1.02
2120	دار مصر	بدر	30255	الهيئة الهندسية	الحي المتميز شمالا	B	64	20	الرابع	مصعد	130	1.02
2121	دار مصر	بدر	30256	الهيئة الهندسية	الحي المتميز شمالا	A	66	5	الأول	مصعد	130	1.02
2122	دار مصر	بدر	30257	الهيئة الهندسية	الحي المتميز شمالا	A	66	7	الأول	مصعد	130	1.02
2123	دار مصر	بدر	30258	الهيئة الهندسية	الحي المتميز شمالا	A	66	8	الأول	مصعد	130	1.02
2124	دار مصر	بدر	30259	الهيئة الهندسية	الحي المتميز شمالا	A	66	9	الثاني	مصعد	130	1.02
2125	دار مصر	بدر	30260	الهيئة الهندسية	الحي المتميز شمالا	A	67	5	الأول	مصعد	130	1.02
2126	دار مصر	بدر	30261	الهيئة الهندسية	الحي المتميز شمالا	A	67	6	الأول	مصعد	130	1.02
2127	دار مصر	بدر	30262	الهيئة الهندسية	الحي المتميز شمالا	A	67	7	الأول	مصعد	130	1.02
2128	دار مصر	بدر	30263	الهيئة الهندسية	الحي المتميز شمالا	A	67	8	الأول	مصعد	130	1.02
2129	دار مصر	بدر	30264	الهيئة الهندسية	الحي المتميز شمالا	A	67	9	الثاني	مصعد	130	1.02
2130	دار مصر	بدر	30265	الهيئة الهندسية	الحي المتميز شمالا	A	67	10	الثاني	مصعد	130	1.02
2131	دار مصر	بدر	30266	الهيئة الهندسية	الحي المتميز شمالا	A	67	11	الثاني	مصعد	130	1.02
2132	دار مصر	بدر	30267	الهيئة الهندسية	الحي المتميز شمالا	A	67	12	الثاني	مصعد	130	1.02
2133	دار مصر	بدر	30268	الهيئة الهندسية	الحي المتميز شمالا	A	68	5	الأول	مصعد	130	1.02
2134	دار مصر	بدر	30269	الهيئة الهندسية	الحي المتميز شمالا	A	68	6	الأول	مصعد	130	1.02
2135	دار مصر	بدر	30270	الهيئة الهندسية	الحي المتميز شمالا	A	68	7	الأول	مصعد	130	1.02
2136	دار مصر	بدر	30271	الهيئة الهندسية	الحي المتميز شمالا	A	68	8	الأول	مصعد	130	1.02
2137	دار مصر	بدر	30272	الهيئة الهندسية	الحي المتميز شمالا	A	68	9	الثاني	مصعد	130	1.02
2138	دار مصر	بدر	30273	الهيئة الهندسية	الحي المتميز شمالا	A	68	10	الثاني	مصعد	130	1.02
2139	دار مصر	بدر	30274	الهيئة الهندسية	الحي المتميز شمالا	A	68	11	الثاني	مصعد	130	1.02
2140	دار مصر	بدر	30275	الهيئة الهندسية	الحي المتميز شمالا	A	68	12	الثاني	مصعد	130	1.02
2141	دار مصر	بدر	30276	الهيئة الهندسية	الحي المتميز شمالا	A	68	13	الثالث	مصعد	130	1.02
2142	دار مصر	بدر	30277	الهيئة الهندسية	الحي المتميز شمالا	A	68	14	الثالث	مصعد	130	1.02
2143	دار مصر	بدر	30278	الهيئة الهندسية	الحي المتميز شمالا	A	68	15	الثالث	مصعد	130	1.02
2144	دار مصر	بدر	30279	الهيئة الهندسية	الحي المتميز شمالا	A	68	16	الثالث	مصعد	130	1.02
2145	دار مصر	بدر	30280	الهيئة الهندسية	الحي المتميز شمالا	A	69	5	الأول	مصعد	130	1.02
2146	دار مصر	بدر	30281	الهيئة الهندسية	الحي المتميز شمالا	A	69	6	الأول	مصعد	130	1.02
2147	دار مصر	بدر	30282	الهيئة الهندسية	الحي المتميز شمالا	A	69	7	الأول	مصعد	130	1.02
2148	دار مصر	بدر	30283	الهيئة الهندسية	الحي المتميز شمالا	A	69	8	الأول	مصعد	130	1.02
2149	دار مصر	بدر	30284	الهيئة الهندسية	الحي المتميز شمالا	A	69	9	الثاني	مصعد	130	1.02
2150	دار مصر	بدر	30285	الهيئة الهندسية	الحي المتميز شمالا	A	69	10	الثاني	مصعد	130	1.02
2151	دار مصر	بدر	30286	الهيئة الهندسية	الحي المتميز شمالا	A	69	11	الثاني	مصعد	130	1.02
2152	دار مصر	بدر	30287	الهيئة الهندسية	الحي المتميز شمالا	A	69	12	الثاني	مصعد	130	1.02
2153	دار مصر	بدر	30288	الهيئة الهندسية	الحي المتميز شمالا	A	69	13	الثالث	مصعد	130	1.02
2154	دار مصر	بدر	30289	الهيئة الهندسية	الحي المتميز شمالا	A	69	14	الثالث	مصعد	130	1.02
2155	دار مصر	بدر	30290	الهيئة الهندسية	الحي المتميز شمالا	A	69	15	الثالث	مصعد	130	1.02
2156	دار مصر	بدر	30291	الهيئة الهندسية	الحي المتميز شمالا	A	69	16	الثالث	مصعد	130	1.02
2157	دار مصر	بدر	30292	الهيئة الهندسية	الحي المتميز شمالا	A	69	17	الرابع	مصعد	130	1.02
2158	دار مصر	بدر	30293	الهيئة الهندسية	الحي المتميز شمالا	A	69	18	الرابع	مصعد	130	1.02
2159	دار مصر	بدر	30294	الهيئة الهندسية	الحي المتميز شمالا	A	69	19	الرابع	مصعد	130	1.02
2160	دار مصر	بدر	30295	الهيئة الهندسية	الحي المتميز شمالا	A	69	20	الرابع	مصعد	130	1.02

م	المشروع	المدينة	كود الوحدة	الشركة المنفذة	اسم المنطقة	نموذج	رقم العقار	رقم الوحدة	نوع الدور	مصعد	مساحة الوحدة	نسبة التميز
2593	دار مصر	حدائق أكتوبر	30130	الهيئة الهندسية	جنوب طريق الواحات خلف مدينة الانتاج الاعلامي	B	214	3	الأرضي	مصعد	150	1.00
2594	دار مصر	حدائق أكتوبر	30131	الهيئة الهندسية	جنوب طريق الواحات خلف مدينة الانتاج الاعلامي	B	214	4	الأرضي	مصعد	130	1.00
2595	دار مصر	حدائق أكتوبر	30132	الهيئة الهندسية	جنوب طريق الواحات خلف مدينة الانتاج الاعلامي	B	215	2	الأرضي	مصعد	150	1.00
2596	دار مصر	حدائق أكتوبر	30133	الهيئة الهندسية	جنوب طريق الواحات خلف مدينة الانتاج الاعلامي	B	215	3	الأرضي	مصعد	150	1.00
2597	دار مصر	حدائق أكتوبر	30134	الهيئة الهندسية	جنوب طريق الواحات خلف مدينة الانتاج الاعلامي	B	215	4	الأرضي	مصعد	130	1.00
2598	دار مصر	حدائق أكتوبر	30135	الهيئة الهندسية	جنوب طريق الواحات خلف مدينة الانتاج الاعلامي	B	216	2	الأرضي	مصعد	150	1.00
2599	دار مصر	حدائق أكتوبر	30136	الهيئة الهندسية	جنوب طريق الواحات خلف مدينة الانتاج الاعلامي	B	216	3	الأرضي	مصعد	150	1.00
2600	دار مصر	حدائق أكتوبر	30137	الهيئة الهندسية	جنوب طريق الواحات خلف مدينة الانتاج الاعلامي	B	216	4	الأرضي	مصعد	130	1.00
2601	دار مصر	حدائق أكتوبر	30138	الهيئة الهندسية	جنوب طريق الواحات خلف مدينة الانتاج الاعلامي	B	216	23	الأخير	مصعد	140	1.00
2602	دار مصر	حدائق أكتوبر	30139	الهيئة الهندسية	جنوب طريق الواحات خلف مدينة الانتاج الاعلامي	B	216	18	الرابع	مصعد	140	1.02
2603	دار مصر	حدائق أكتوبر	30140	الهيئة الهندسية	جنوب طريق الواحات خلف مدينة الانتاج الاعلامي	B	217	3	الأرضي	مصعد	150	1.00
2604	دار مصر	حدائق أكتوبر	30141	الهيئة الهندسية	جنوب طريق الواحات خلف مدينة الانتاج الاعلامي	B	217	4	الأرضي	مصعد	130	1.00
2605	دار مصر	حدائق أكتوبر	30142	الهيئة الهندسية	جنوب طريق الواحات خلف مدينة الانتاج الاعلامي	B	219	21	الأخير	مصعد	130	1.00
2606	دار مصر	حدائق أكتوبر	30143	الهيئة الهندسية	جنوب طريق الواحات خلف مدينة الانتاج الاعلامي	A	221	24	الأخير	مصعد	130	1.00
2607	دار مصر	حدائق أكتوبر	30144	الهيئة الهندسية	جنوب طريق الواحات خلف مدينة الانتاج الاعلامي	B	223	3	الأرضي	مصعد	150	1.00
2608	دار مصر	حدائق أكتوبر	30145	الهيئة الهندسية	جنوب طريق الواحات خلف مدينة الانتاج الاعلامي	B	223	11	الثاني	مصعد	140	1.02
2609	دار مصر	حدائق أكتوبر	30146	الهيئة الهندسية	جنوب طريق الواحات خلف مدينة الانتاج الاعلامي	A	224	23	الأخير	مصعد	130	1.00
2610	دار مصر	حدائق أكتوبر	30147	الهيئة الهندسية	جنوب طريق الواحات خلف مدينة الانتاج الاعلامي	A	225	1	الأرضي	مصعد	115	1.00
2611	دار مصر	حدائق أكتوبر	30148	الهيئة الهندسية	جنوب طريق الواحات خلف مدينة الانتاج الاعلامي	A	226	4	الأرضي	مصعد	115	1.00
2612	دار مصر	حدائق أكتوبر	30149	الهيئة الهندسية	جنوب طريق الواحات خلف مدينة الانتاج الاعلامي	A	226	7	الأول	مصعد	130	1.02

ثانياً: البيانات المالية للوحدات المطروحة

م	محافظة	المدينة	كود الوحدة	رقم العقار	رقم الوحدة	نوع الدور	مصعد	مساحة الوحدة	نسبة التميز	سعر المتر	قيمة الوحدة	المستحقات عند الحجز		باقي مستحقات الوحدة عند التعاقد				إجمالي المطلوب عند التعاقد كحد أدنى		الحد الأقصى لقيمة التمويل العقاري	
												مقدم الحجز	م.تسجيل	دفعة تعاقد بحد أدنى 15% للوحدات حتى 1.1 مليون و 20% للوحدات أكبر من 1.1 من قيمة الوحدة	وديعة 5% صيانة	1% م.إدارية	0.5% مجلس الأمانة	بوديعة الصيانة	بدون وديعة الصيانة		بوديعة الصيانة
1	القاهرة	مايو 15	30418	1	5	الأول	مصعد	130	1.02	5555	736,593.00	60,000.00	500.00	50,489.00	36,830.00	7,366.00	3,683.00	98,368.00	61,538.00	662,934.00	626,104.00
2	القاهرة	مايو 15	30419	1	8	الأول	مصعد	130	1.02	5555	736,593.00	60,000.00	500.00	50,489.00	36,830.00	7,366.00	3,683.00	98,368.00	61,538.00	662,934.00	626,104.00
3	القاهرة	مايو 15	30420	1	14	الثالث	مصعد	140	1.02	5555	793,254.00	60,000.00	500.00	58,989.00	39,663.00	7,933.00	3,967.00	110,552.00	70,889.00	713,928.00	674,265.00
4	القاهرة	مايو 15	30421	2	20	الرابع	مصعد	130	1.02	5555	736,593.00	60,000.00	500.00	50,489.00	36,830.00	7,366.00	3,683.00	98,368.00	61,538.00	662,934.00	626,104.00
5	القاهرة	مايو 15	30422	3	6	الأول	مصعد	140	1.02	5555	793,254.00	60,000.00	500.00	58,989.00	39,663.00	7,933.00	3,967.00	110,552.00	70,889.00	713,928.00	674,265.00
6	القاهرة	مايو 15	30423	3	8	الأول	مصعد	130	1.02	5555	736,593.00	60,000.00	500.00	50,489.00	36,830.00	7,366.00	3,683.00	98,368.00	61,538.00	662,934.00	626,104.00
7	القاهرة	مايو 15	30424	4	5	الأول	مصعد	130	1.02	5555	736,593.00	60,000.00	500.00	50,489.00	36,830.00	7,366.00	3,683.00	98,368.00	61,538.00	662,934.00	626,104.00
8	القاهرة	مايو 15	30425	4	8	الأول	مصعد	130	1.02	5555	736,593.00	60,000.00	500.00	50,489.00	36,830.00	7,366.00	3,683.00	98,368.00	61,538.00	662,934.00	626,104.00
9	القاهرة	مايو 15	30426	4	11	الثاني	مصعد	140	1.02	5555	793,254.00	60,000.00	500.00	58,989.00	39,663.00	7,933.00	3,967.00	110,552.00	70,889.00	713,928.00	674,265.00
10	القاهرة	مايو 15	30427	4	14	الثالث	مصعد	140	1.02	5555	793,254.00	60,000.00	500.00	58,989.00	39,663.00	7,933.00	3,967.00	110,552.00	70,889.00	713,928.00	674,265.00
11	القاهرة	مايو 15	30428	5	6	الأول	مصعد	140	1.02	5555	793,254.00	60,000.00	500.00	58,989.00	39,663.00	7,933.00	3,967.00	110,552.00	70,889.00	713,928.00	674,265.00
12	القاهرة	مايو 15	30429	5	11	الثاني	مصعد	140	1.02	5555	793,254.00	60,000.00	500.00	58,989.00	39,663.00	7,933.00	3,967.00	110,552.00	70,889.00	713,928.00	674,265.00
13	القاهرة	مايو 15	30430	5	14	الثالث	مصعد	140	1.02	5555	793,254.00	60,000.00	500.00	58,989.00	39,663.00	7,933.00	3,967.00	110,552.00	70,889.00	713,928.00	674,265.00
14	القاهرة	مايو 15	30431	5	15	الثالث	مصعد	140	1.02	5555	793,254.00	60,000.00	500.00	58,989.00	39,663.00	7,933.00	3,967.00	110,552.00	70,889.00	713,928.00	674,265.00
15	القاهرة	مايو 15	30432	6	19	الرابع	مصعد	140	1.02	5555	793,254.00	60,000.00	500.00	58,989.00	39,663.00	7,933.00	3,967.00	110,552.00	70,889.00	713,928.00	674,265.00
16	القاهرة	مايو 15	30433	8	17	الرابع	مصعد	130	1.02	5555	736,593.00	60,000.00	500.00	50,489.00	36,830.00	7,366.00	3,683.00	98,368.00	61,538.00	662,934.00	626,104.00
17	القاهرة	مايو 15	30434	9	20	الرابع	مصعد	130	1.02	5555	736,593.00	60,000.00	500.00	50,489.00	36,830.00	7,366.00	3,683.00	98,368.00	61,538.00	662,934.00	626,104.00
18	القاهرة	مايو 15	30435	10	6	الأول	مصعد	140	1.02	5555	793,254.00	60,000.00	500.00	58,989.00	39,663.00	7,933.00	3,967.00	110,552.00	70,889.00	713,928.00	674,265.00
19	القاهرة	مايو 15	30436	10	16	الثالث	مصعد	130	1.02	5555	736,593.00	60,000.00	500.00	50,489.00	36,830.00	7,366.00	3,683.00	98,368.00	61,538.00	662,934.00	626,104.00
20	القاهرة	مايو 15	30437	11	6	الأول	مصعد	140	1.02	5555	793,254.00	60,000.00	500.00	58,989.00	39,663.00	7,933.00	3,967.00	110,552.00	70,889.00	713,928.00	674,265.00
21	القاهرة	مايو 15	30438	11	7	الأول	مصعد	140	1.02	5555	793,254.00	60,000.00	500.00	58,989.00	39,663.00	7,933.00	3,967.00	110,552.00	70,889.00	713,928.00	674,265.00
22	القاهرة	مايو 15	30439	11	10	الثاني	مصعد	140	1.02	5555	793,254.00	60,000.00	500.00	58,989.00	39,663.00	7,933.00	3,967.00	110,552.00	70,889.00	713,928.00	674,265.00
23	القاهرة	مايو 15	30440	12	5	الأول	مصعد	130	1.02	5555	736,593.00	60,000.00	500.00	50,489.00	36,830.00	7,366.00	3,683.00	98,368.00	61,538.00	662,934.00	626,104.00
24	القاهرة	مايو 15	30441	12	8	الأول	مصعد	130	1.02	5555	736,593.00	60,000.00	500.00	50,489.00	36,830.00	7,366.00	3,683.00	98,368.00	61,538.00	662,934.00	626,104.00
25	القاهرة	مايو 15	30442	12	17	الرابع	مصعد	130	1.02	5555	736,593.00	60,000.00	500.00	50,489.00	36,830.00	7,366.00	3,683.00	98,368.00	61,538.00	662,934.00	626,104.00
26	القاهرة	مايو 15	30443	12	18	الرابع	مصعد	140	1.02	5555	793,254.00	60,000.00	500.00	58,989.00	39,663.00	7,933.00	3,967.00	110,552.00	70,889.00	713,928.00	674,265.00
27	القاهرة	مايو 15	30444	31	6	الأول	مصعد	140	1.02	5555	793,254.00	60,000.00	500.00	58,989.00	39,663.00	7,933.00	3,967.00	110,552.00	70,889.00	713,928.00	674,265.00
28	القاهرة	مايو 15	30445	14	5	الأول	مصعد	130	1.02	5555	736,593.00	60,000.00	500.00	50,489.00	36,830.00	7,366.00	3,683.00	98,368.00	61,538.00	662,934.00	626,104.00
29	القاهرة	مايو 15	30446	14	12	الثاني	مصعد	130	1.02	5555	736,593.00	60,000.00	500.00	50,489.00	36,830.00	7,366.00	3,683.00	98,368.00	61,538.00	662,934.00	626,104.00
30	القاهرة	مايو 15	30447	14	14	الثالث	مصعد	140	1.02	5555	793,254.00	60,000.00	500.00	58,989.00	39,663.00	7,933.00	3,967.00	110,552.00	70,889.00	713,928.00	674,265.00
31	القاهرة	مايو 15	30448	14	19	الرابع	مصعد	140	1.02	5555	793,254.00	60,000.00	500.00	58,989.00	39,663.00	7,933.00	3,967.00	110,552.00	70,889.00	713,928.00	674,265.00
32	القاهرة	مايو 15	30449	15	13	الثالث	مصعد	130	1.02	5555	736,593.00	60,000.00	500.00	50,489.00	36,830.00	7,366.00	3,683.00	98,368.00	61,538.00	662,934.00	626,104.00
33	القاهرة	مايو 15	30450	15	15	الثالث	مصعد	140	1.02	5555	793,254.00	60,000.00	500.00	58,989.00	39,663.00	7,933.00	3,967.00	110,552.00	70,889.00	713,928.00	674,265.00
34	القاهرة	مايو 15	30451	16	13	الثالث	مصعد	130	1.02	5555	736,593.00	60,000.00	500.00	50,489.00	36,830.00	7,366.00	3,683.00	98,368.00	61,538.00	662,934.00	626,104.00
35	القاهرة	مايو 15	30452	16	15	الثالث	مصعد	140	1.02	5555	793,254.00	60,000.00	500.00	58,989.00	39,663.00	7,933.00	3,967.00	110,552.00	70,889.00	713,928.00	674,265.00
36	القاهرة	مايو 15	30453	17	11	الثاني	مصعد	140	1.02	5555	793,254.00	60,000.00	500.00	58,989.00	39,663.00	7,933.00	3,967.00	110,552.00	70,889.00	713,928.00	674,265.00
37	القاهرة	مايو 15	30454	18	15	الثالث	مصعد	140	1.02	5555	793,254.00	60,000.00	500.00	58,989.00	39,663.00	7,933.00	3,967.00	110,552.00	70,889.00	713,928.00	674,265.00
38	القاهرة	مايو 15	30455	18	20	الرابع	مصعد	130	1.02	5555	736,593.00	60,000.00	500.00	50,489.00	36,830.00	7,366.00	3,683.00	98,368.00	61,538.00	662,934.00	626,104.00
39	القاهرة	مايو 15	30456	19	7	الأول	مصعد	140	1.02	5555	793,254.00	60,000.00	500.00	58,989.00	39,663.00	7,933.00	3,967.00	110,552.00	70,889.00	713,928.00	674,265.00
40	القاهرة	مايو 15	30457	40	14	الثالث	مصعد	140	1.02	5555	793,254.00	60,000.00	500.00	58,989.00	39,663.00	7,933.00	3,967.00	110,552.00	70,889.00	713,928.00	674,265.00
41	القاهرة	مايو 15	30458	20	20	الرابع	مصعد	130	1.02	5555	736,593.00	60,000.00	500.00	50,489.00	36,830.00	7,366.00	3,683.00	98,368.00	61,538.00	662,934.00	626,104.00
42	القاهرة	مايو 15	30459	40	16	الثالث	مصعد	130	1.02	5555	736,593.00	60,000.00	500.00	50,489.00	36,830.00	7,366.00	3,683.00	98,368.00	61,538.00	662,934.00	626,104.00

م	محافظة	المدينة	كود الوحدة	رقم العقار	رقم الوحدة	نوع الدور	مصعد	مساحة الوحدة	نسبة التميز	سعر المتر	قيمة الوحدة	المستحقات عند الحجز		باقي مستحقات الوحدة عند التعاقد				إجمالي المطلوب عند التعاقد كحد ادنى		الحد الاقصى لقيمة التمويل العقاري	
												مقدم الحجز	م.تسجيل	دفعة تعاقد بحد ادنى 15% و 20% للوحدات اكبر من 1.1 من قيمة الوحدة	وديعة 5 % صيانة	1% م.إدارية	0.5% مجلس الأمناء	بوديعة الصيانة	بدون وديعة الصيانة	بوديعة الصيانة	بدون وديعة الصيانة
43	القاهرة	مايو 15	30460	21	15	الثالث	مصعد	140	1.02	5555	793,254.00	60,000.00	500.00	58,989.00	39,663.00	7,933.00	3,967.00	110,552.00	70,889.00	713,928.00	674,265.00
44	القاهرة	مايو 15	30461	22	10	الثاني	مصعد	140	1.02	5555	793,254.00	60,000.00	500.00	58,989.00	39,663.00	7,933.00	3,967.00	110,552.00	70,889.00	713,928.00	674,265.00
45	القاهرة	مايو 15	30462	22	13	الثالث	مصعد	130	1.02	5555	736,593.00	60,000.00	500.00	50,489.00	36,830.00	7,366.00	3,683.00	98,368.00	61,538.00	662,934.00	626,104.00
46	القاهرة	مايو 15	30463	22	16	الثالث	مصعد	130	1.02	5555	736,593.00	60,000.00	500.00	50,489.00	36,830.00	7,366.00	3,683.00	98,368.00	61,538.00	662,934.00	626,104.00
47	القاهرة	مايو 15	30464	22	19	الرابع	مصعد	140	1.02	5555	793,254.00	60,000.00	500.00	58,989.00	39,663.00	7,933.00	3,967.00	110,552.00	70,889.00	713,928.00	674,265.00
48	القاهرة	مايو 15	30465	23	6	الأول	مصعد	140	1.02	5555	793,254.00	60,000.00	500.00	58,989.00	39,663.00	7,933.00	3,967.00	110,552.00	70,889.00	713,928.00	674,265.00
49	القاهرة	مايو 15	30466	23	15	الثالث	مصعد	140	1.02	5555	793,254.00	60,000.00	500.00	58,989.00	39,663.00	7,933.00	3,967.00	110,552.00	70,889.00	713,928.00	674,265.00
50	القاهرة	مايو 15	30467	24	7	الأول	مصعد	140	1.02	5555	793,254.00	60,000.00	500.00	58,989.00	39,663.00	7,933.00	3,967.00	110,552.00	70,889.00	713,928.00	674,265.00
51	القاهرة	مايو 15	30468	24	17	الرابع	مصعد	130	1.02	5555	736,593.00	60,000.00	500.00	50,489.00	36,830.00	7,366.00	3,683.00	98,368.00	61,538.00	662,934.00	626,104.00
52	القاهرة	مايو 15	30469	25	17	الرابع	مصعد	130	1.02	5555	736,593.00	60,000.00	500.00	50,489.00	36,830.00	7,366.00	3,683.00	98,368.00	61,538.00	662,934.00	626,104.00
53	القاهرة	مايو 15	30470	25	19	الرابع	مصعد	140	1.02	5555	793,254.00	60,000.00	500.00	58,989.00	39,663.00	7,933.00	3,967.00	110,552.00	70,889.00	713,928.00	674,265.00
54	القاهرة	مايو 15	30471	25	20	الرابع	مصعد	130	1.02	5555	736,593.00	60,000.00	500.00	50,489.00	36,830.00	7,366.00	3,683.00	98,368.00	61,538.00	662,934.00	626,104.00
55	القاهرة	مايو 15	30472	27	8	الأول	مصعد	130	1.02	5555	736,593.00	60,000.00	500.00	50,489.00	36,830.00	7,366.00	3,683.00	98,368.00	61,538.00	662,934.00	626,104.00
56	القاهرة	مايو 15	30473	27	10	الثاني	مصعد	140	1.02	5555	793,254.00	60,000.00	500.00	58,989.00	39,663.00	7,933.00	3,967.00	110,552.00	70,889.00	713,928.00	674,265.00
57	القاهرة	مايو 15	30474	27	12	الثاني	مصعد	130	1.02	5555	736,593.00	60,000.00	500.00	50,489.00	36,830.00	7,366.00	3,683.00	98,368.00	61,538.00	662,934.00	626,104.00
58	القاهرة	مايو 15	30475	27	14	الثالث	مصعد	140	1.02	5555	793,254.00	60,000.00	500.00	58,989.00	39,663.00	7,933.00	3,967.00	110,552.00	70,889.00	713,928.00	674,265.00
59	القاهرة	مايو 15	30476	27	19	الرابع	مصعد	140	1.02	5555	793,254.00	60,000.00	500.00	58,989.00	39,663.00	7,933.00	3,967.00	110,552.00	70,889.00	713,928.00	674,265.00
60	القاهرة	مايو 15	30477	27	20	الرابع	مصعد	130	1.02	5555	736,593.00	60,000.00	500.00	50,489.00	36,830.00	7,366.00	3,683.00	98,368.00	61,538.00	662,934.00	626,104.00
61	القاهرة	مايو 15	30478	28	10	الثاني	مصعد	140	1.02	5555	793,254.00	60,000.00	500.00	58,989.00	39,663.00	7,933.00	3,967.00	110,552.00	70,889.00	713,928.00	674,265.00
62	القاهرة	مايو 15	30479	28	17	الرابع	مصعد	130	1.02	5555	736,593.00	60,000.00	500.00	50,489.00	36,830.00	7,366.00	3,683.00	98,368.00	61,538.00	662,934.00	626,104.00
63	القاهرة	مايو 15	30480	28	20	الرابع	مصعد	130	1.02	5555	736,593.00	60,000.00	500.00	50,489.00	36,830.00	7,366.00	3,683.00	98,368.00	61,538.00	662,934.00	626,104.00
64	القاهرة	مايو 15	30481	29	8	الأول	مصعد	130	1.02	5555	736,593.00	60,000.00	500.00	50,489.00	36,830.00	7,366.00	3,683.00	98,368.00	61,538.00	662,934.00	626,104.00
65	القاهرة	مايو 15	30482	29	10	الثاني	مصعد	140	1.02	5555	793,254.00	60,000.00	500.00	58,989.00	39,663.00	7,933.00	3,967.00	110,552.00	70,889.00	713,928.00	674,265.00
66	القاهرة	مايو 15	30483	29	11	الثاني	مصعد	140	1.02	5555	793,254.00	60,000.00	500.00	58,989.00	39,663.00	7,933.00	3,967.00	110,552.00	70,889.00	713,928.00	674,265.00
67	القاهرة	مايو 15	30484	30	18	الرابع	مصعد	140	1.02	5555	793,254.00	60,000.00	500.00	58,989.00	39,663.00	7,933.00	3,967.00	110,552.00	70,889.00	713,928.00	674,265.00
68	القاهرة	مايو 15	30485	30	19	الرابع	مصعد	140	1.02	5555	793,254.00	60,000.00	500.00	58,989.00	39,663.00	7,933.00	3,967.00	110,552.00	70,889.00	713,928.00	674,265.00
69	القاهرة	مايو 15	30486	32	6	الأول	مصعد	140	1.02	5555	793,254.00	60,000.00	500.00	58,989.00	39,663.00	7,933.00	3,967.00	110,552.00	70,889.00	713,928.00	674,265.00
70	القاهرة	مايو 15	30487	32	7	الأول	مصعد	140	1.02	5555	793,254.00	60,000.00	500.00	58,989.00	39,663.00	7,933.00	3,967.00	110,552.00	70,889.00	713,928.00	674,265.00
71	القاهرة	مايو 15	30488	32	10	الثاني	مصعد	140	1.02	5555	793,254.00	60,000.00	500.00	58,989.00	39,663.00	7,933.00	3,967.00	110,552.00	70,889.00	713,928.00	674,265.00
72	القاهرة	مايو 15	30489	32	11	الثاني	مصعد	140	1.02	5555	793,254.00	60,000.00	500.00	58,989.00	39,663.00	7,933.00	3,967.00	110,552.00	70,889.00	713,928.00	674,265.00
73	القاهرة	مايو 15	30490	32	14	الثالث	مصعد	140	1.02	5555	793,254.00	60,000.00	500.00	58,989.00	39,663.00	7,933.00	3,967.00	110,552.00	70,889.00	713,928.00	674,265.00
74	القاهرة	مايو 15	30491	32	15	الثالث	مصعد	140	1.02	5555	793,254.00	60,000.00	500.00	58,989.00	39,663.00	7,933.00	3,967.00	110,552.00	70,889.00	713,928.00	674,265.00
75	القاهرة	مايو 15	30492	32	18	الرابع	مصعد	140	1.02	5555	793,254.00	60,000.00	500.00	58,989.00	39,663.00	7,933.00	3,967.00	110,552.00	70,889.00	713,928.00	674,265.00
76	القاهرة	مايو 15	30493	32	19	الرابع	مصعد	140	1.02	5555	793,254.00	60,000.00	500.00	58,989.00	39,663.00	7,933.00	3,967.00	110,552.00	70,889.00	713,928.00	674,265.00
77	القاهرة	مايو 15	30494	33	6	الأول	مصعد	140	1.02	5555	793,254.00	60,000.00	500.00	58,989.00	39,663.00	7,933.00	3,967.00	110,552.00	70,889.00	713,928.00	674,265.00
78	القاهرة	مايو 15	30495	33	7	الأول	مصعد	140	1.02	5555	793,254.00	60,000.00	500.00	58,989.00	39,663.00	7,933.00	3,967.00	110,552.00	70,889.00	713,928.00	674,265.00
79	القاهرة	مايو 15	30496	33	10	الثاني	مصعد	140	1.02	5555	793,254.00	60,000.00	500.00	58,989.00	39,663.00	7,933.00	3,967.00	110,552.00	70,889.00	713,928.00	674,265.00
80	القاهرة	مايو 15	30497	33	11	الثاني	مصعد	140	1.02	5555	793,254.00	60,000.00	500.00	58,989.00	39,663.00	7,933.00	3,967.00	110,552.00	70,889.00	713,928.00	674,265.00
81	القاهرة	مايو 15	30498	33	14	الثالث	مصعد	140	1.02	5555	793,254.00	60,000.00	500.00	58,989.00	39,663.00	7,933.00	3,967.00	110,552.00	70,889.00	713,928.00	674,265.00
82	القاهرة	مايو 15	30499	33	15	الثالث	مصعد	140	1.02	5555	793,254.00	60,000.00	500.00	58,989.00	39,663.00	7,933.00	3,967.00	110,552.00	70,889.00	713,928.00	674,265.00
83	القاهرة	مايو 15	30500	33	18	الرابع	مصعد	140	1.02	5555	793,254.00	60,000.00	500.00	58,989.00	39,663.00	7,933.00	3,967.00	110,552.00	70,889.00	713,928.00	674,265.00
84	القاهرة	مايو 15	30501	33	19	الرابع	مصعد	140	1.02	5555	793,254.00	60,000.00	500.00	58,989.00	39,663.00	7,933.00	3,967.00	110,552.00	70,889.00	713,928.00	674,265.00

م	محافظة	المدينة	كود الوحدة	رقم العقار	رقم الوحدة	نوع الدور	مصعد	مساحة الوحدة	نسبة التميز	سعر المتر	قيمة الوحدة	المستحقات عند الحجز		باقي مستحقات الوحدة عند التعاقد				إجمالي المطلوب عند التعاقد كحد ادنى		الحد الأقصى لقيمة التمويل العقاري	
												مقدم الحجز	م.تسجيل	دفعة تعاقد بحد ادنى 15% و 20% للوحدات حتى 1.1 مليون و 1.1 من قيمة الوحدة)	وديعة 5 % صيانة	1% م.إدارية	0.5% مجلس الأئمة	بوديعة الصيانة	بدون وديعة الصيانة	بوديعة الصيانة	بدون وديعة الصيانة
85	القاهرة	مايو 15	30502	34	6	الأول	مصعد	140	1.02	5555	793,254.00	60,000.00	500.00	58,989.00	39,663.00	7,933.00	3,967.00	110,552.00	70,889.00	713,928.00	674,265.00
86	القاهرة	مايو 15	30503	34	7	الأول	مصعد	140	1.02	5555	793,254.00	60,000.00	500.00	58,989.00	39,663.00	7,933.00	3,967.00	110,552.00	70,889.00	713,928.00	674,265.00
87	القاهرة	مايو 15	30504	34	10	الثاني	مصعد	140	1.02	5555	793,254.00	60,000.00	500.00	58,989.00	39,663.00	7,933.00	3,967.00	110,552.00	70,889.00	713,928.00	674,265.00
88	القاهرة	مايو 15	30505	34	11	الثاني	مصعد	140	1.02	5555	793,254.00	60,000.00	500.00	58,989.00	39,663.00	7,933.00	3,967.00	110,552.00	70,889.00	713,928.00	674,265.00
89	القاهرة	مايو 15	30506	34	14	الثالث	مصعد	140	1.02	5555	793,254.00	60,000.00	500.00	58,989.00	39,663.00	7,933.00	3,967.00	110,552.00	70,889.00	713,928.00	674,265.00
90	القاهرة	مايو 15	30507	34	15	الثالث	مصعد	140	1.02	5555	793,254.00	60,000.00	500.00	58,989.00	39,663.00	7,933.00	3,967.00	110,552.00	70,889.00	713,928.00	674,265.00
91	القاهرة	مايو 15	30508	34	18	الرابع	مصعد	140	1.02	5555	793,254.00	60,000.00	500.00	58,989.00	39,663.00	7,933.00	3,967.00	110,552.00	70,889.00	713,928.00	674,265.00
92	القاهرة	مايو 15	30509	34	19	الرابع	مصعد	140	1.02	5555	793,254.00	60,000.00	500.00	58,989.00	39,663.00	7,933.00	3,967.00	110,552.00	70,889.00	713,928.00	674,265.00
93	القاهرة	مايو 15	30510	35	6	الأول	مصعد	140	1.02	5555	793,254.00	60,000.00	500.00	58,989.00	39,663.00	7,933.00	3,967.00	110,552.00	70,889.00	713,928.00	674,265.00
94	القاهرة	مايو 15	30511	35	7	الأول	مصعد	140	1.02	5555	793,254.00	60,000.00	500.00	58,989.00	39,663.00	7,933.00	3,967.00	110,552.00	70,889.00	713,928.00	674,265.00
95	القاهرة	مايو 15	30512	35	10	الثاني	مصعد	140	1.02	5555	793,254.00	60,000.00	500.00	58,989.00	39,663.00	7,933.00	3,967.00	110,552.00	70,889.00	713,928.00	674,265.00
96	القاهرة	مايو 15	30513	35	11	الثاني	مصعد	140	1.02	5555	793,254.00	60,000.00	500.00	58,989.00	39,663.00	7,933.00	3,967.00	110,552.00	70,889.00	713,928.00	674,265.00
97	القاهرة	مايو 15	30514	35	14	الثالث	مصعد	140	1.02	5555	793,254.00	60,000.00	500.00	58,989.00	39,663.00	7,933.00	3,967.00	110,552.00	70,889.00	713,928.00	674,265.00
98	القاهرة	مايو 15	30515	35	15	الثالث	مصعد	140	1.02	5555	793,254.00	60,000.00	500.00	58,989.00	39,663.00	7,933.00	3,967.00	110,552.00	70,889.00	713,928.00	674,265.00
99	القاهرة	مايو 15	30516	35	18	الرابع	مصعد	140	1.02	5555	793,254.00	60,000.00	500.00	58,989.00	39,663.00	7,933.00	3,967.00	110,552.00	70,889.00	713,928.00	674,265.00
100	القاهرة	مايو 15	30517	35	19	الرابع	مصعد	140	1.02	5555	793,254.00	60,000.00	500.00	58,989.00	39,663.00	7,933.00	3,967.00	110,552.00	70,889.00	713,928.00	674,265.00
101	القاهرة	مايو 15	20093	43	3	الأرضي	مصعد	150	1.00	5555	833,250.00	60,000.00	500.00	64,988.00	41,663.00	8,333.00	4,167.00	119,151.00	77,488.00	749,925.00	708,262.00
102	القاهرة	مايو 15	20094	31	7	الأول	مصعد	140	1.02	5555	793,254.00	60,000.00	500.00	58,989.00	39,663.00	7,933.00	3,967.00	110,552.00	70,889.00	713,928.00	674,265.00
103	القاهرة	مايو 15	20095	31	10	الثاني	مصعد	140	1.02	5555	793,254.00	60,000.00	500.00	58,989.00	39,663.00	7,933.00	3,967.00	110,552.00	70,889.00	713,928.00	674,265.00
104	القاهرة	مايو 15	20096	31	11	الثاني	مصعد	140	1.02	5555	793,254.00	60,000.00	500.00	58,989.00	39,663.00	7,933.00	3,967.00	110,552.00	70,889.00	713,928.00	674,265.00
105	القاهرة	مايو 15	20097	31	14	الثالث	مصعد	140	1.02	5555	793,254.00	60,000.00	500.00	58,989.00	39,663.00	7,933.00	3,967.00	110,552.00	70,889.00	713,928.00	674,265.00
106	القاهرة	مايو 15	20098	31	18	الرابع	مصعد	140	1.02	5555	793,254.00	60,000.00	500.00	58,989.00	39,663.00	7,933.00	3,967.00	110,552.00	70,889.00	713,928.00	674,265.00
107	القاهرة	مايو 15	20099	36	6	الأول	مصعد	140	1.02	5555	793,254.00	60,000.00	500.00	58,989.00	39,663.00	7,933.00	3,967.00	110,552.00	70,889.00	713,928.00	674,265.00
108	القاهرة	مايو 15	20100	36	7	الأول	مصعد	140	1.02	5555	793,254.00	60,000.00	500.00	58,989.00	39,663.00	7,933.00	3,967.00	110,552.00	70,889.00	713,928.00	674,265.00
109	القاهرة	مايو 15	20101	36	10	الثاني	مصعد	140	1.02	5555	793,254.00	60,000.00	500.00	58,989.00	39,663.00	7,933.00	3,967.00	110,552.00	70,889.00	713,928.00	674,265.00
110	القاهرة	مايو 15	20102	36	11	الثاني	مصعد	140	1.02	5555	793,254.00	60,000.00	500.00	58,989.00	39,663.00	7,933.00	3,967.00	110,552.00	70,889.00	713,928.00	674,265.00
111	القاهرة	مايو 15	20103	36	12	الثاني	مصعد	130	1.02	5555	736,593.00	60,000.00	500.00	50,489.00	36,830.00	7,366.00	3,683.00	98,368.00	61,538.00	662,934.00	626,104.00
112	القاهرة	مايو 15	20104	36	14	الثالث	مصعد	140	1.02	5555	793,254.00	60,000.00	500.00	58,989.00	39,663.00	7,933.00	3,967.00	110,552.00	70,889.00	713,928.00	674,265.00
113	القاهرة	مايو 15	20105	36	15	الثالث	مصعد	140	1.02	5555	793,254.00	60,000.00	500.00	58,989.00	39,663.00	7,933.00	3,967.00	110,552.00	70,889.00	713,928.00	674,265.00
114	القاهرة	مايو 15	20106	36	18	الرابع	مصعد	140	1.02	5555	793,254.00	60,000.00	500.00	58,989.00	39,663.00	7,933.00	3,967.00	110,552.00	70,889.00	713,928.00	674,265.00
115	القاهرة	مايو 15	20107	36	19	الرابع	مصعد	140	1.02	5555	793,254.00	60,000.00	500.00	58,989.00	39,663.00	7,933.00	3,967.00	110,552.00	70,889.00	713,928.00	674,265.00
116	القاهرة	مايو 15	20108	36	20	الخامس	مصعد	130	1.00	5555	722,150.00	60,000.00	500.00	48,323.00	36,108.00	7,222.00	3,611.00	95,264.00	59,156.00	649,935.00	613,827.00
117	القاهرة	مايو 15	20109	37	6	الأول	مصعد	140	1.02	5555	793,254.00	60,000.00	500.00	58,989.00	39,663.00	7,933.00	3,967.00	110,552.00	70,889.00	713,928.00	674,265.00
118	القاهرة	مايو 15	20110	37	7	الأول	مصعد	140	1.02	5555	793,254.00	60,000.00	500.00	58,989.00	39,663.00	7,933.00	3,967.00	110,552.00	70,889.00	713,928.00	674,265.00
119	القاهرة	مايو 15	20111	37	10	الثاني	مصعد	140	1.02	5555	793,254.00	60,000.00	500.00	58,989.00	39,663.00	7,933.00	3,967.00	110,552.00	70,889.00	713,928.00	674,265.00
120	القاهرة	مايو 15	20112	37	11	الثاني	مصعد	140	1.02	5555	793,254.00	60,000.00	500.00	58,989.00	39,663.00	7,933.00	3,967.00	110,552.00	70,889.00	713,928.00	674,265.00
121	القاهرة	مايو 15	20113	37	14	الثالث	مصعد	140	1.02	5555	793,254.00	60,000.00	500.00	58,989.00	39,663.00	7,933.00	3,967.00	110,552.00	70,889.00	713,928.00	674,265.00
122	القاهرة	مايو 15	20114	37	15	الثالث	مصعد	140	1.02	5555	793,254.00	60,000.00	500.00	58,989.00	39,663.00	7,933.00	3,967.00	110,552.00	70,889.00	713,928.00	674,265.00
123	القاهرة	مايو 15	20115	37	18	الرابع	مصعد	140	1.02	5555	793,254.00	60,000.00	500.00	58,989.00	39,663.00	7,933.00	3,967.00	110,552.00	70,889.00	713,928.00	674,265.00
124	القاهرة	مايو 15	20116	37	19	الرابع	مصعد	140	1.02	5555	793,254.00	60,000.00	500.00	58,989.00	39,663.00	7,933.00	3,967.00	110,552.00	70,889.00	713,928.00	674,265.00
125	القاهرة	مايو 15	20117	38	6	الأول	مصعد	140	1.02	5555	793,254.00	60,000.00	500.00	58,989.00	39,663.00	7,933.00	3,967.00	110,552.00	70,889.00	713,928.00	674,265.00
126	القاهرة	مايو 15	20118	38	7	الأول	مصعد	140	1.02	5555	793,254.00	60,000.00	500.00	58,989.00	39,663.00	7,933.00	3,967.00	110,552.00	70,889.00	713,928.00	674,265.00

م	محافظة	المدينة	كود الوحدة	رقم العقار	رقم الوحدة	نوع الدور	مصعد	مساحة الوحدة	نسبة التميز	سعر المتر	قيمة الوحدة	المستحقات عند الحجز		باقي مستحقات الوحدة عند التعاقد				إجمالي المطلوب عند التعاقد كحد ادنى		الحد الاقصى لقيمة التمويل العقاري	
												مقدم الحجز	م.تسجيل	دفعة تعاقد بحد ادنى 15% و 20% للوحدات حتى 1.1 مليون و 1.1 من قيمة الوحدة)	وديعة 5% صيانة	1% م.إدارية	0.5% مجلس الأئمة	بوديعة الصيانة	بدون وديعة الصيانة	بوديعة الصيانة	بدون وديعة الصيانة
127	القاهرة	مايو 15	20119	38	10	الثاني	مصعد	140	1.02	5555	793,254.00	60,000.00	500.00	58,989.00	39,663.00	7,933.00	3,967.00	110,552.00	70,889.00	713,928.00	674,265.00
128	القاهرة	مايو 15	20120	38	11	الثاني	مصعد	140	1.02	5555	793,254.00	60,000.00	500.00	58,989.00	39,663.00	7,933.00	3,967.00	110,552.00	70,889.00	713,928.00	674,265.00
129	القاهرة	مايو 15	20121	38	14	الثالث	مصعد	140	1.02	5555	793,254.00	60,000.00	500.00	58,989.00	39,663.00	7,933.00	3,967.00	110,552.00	70,889.00	713,928.00	674,265.00
130	القاهرة	مايو 15	20122	38	15	الثالث	مصعد	140	1.02	5555	793,254.00	60,000.00	500.00	58,989.00	39,663.00	7,933.00	3,967.00	110,552.00	70,889.00	713,928.00	674,265.00
131	القاهرة	مايو 15	20123	38	18	الرابع	مصعد	140	1.02	5555	793,254.00	60,000.00	500.00	58,989.00	39,663.00	7,933.00	3,967.00	110,552.00	70,889.00	713,928.00	674,265.00
132	القاهرة	مايو 15	20124	38	19	الرابع	مصعد	140	1.02	5555	793,254.00	60,000.00	500.00	58,989.00	39,663.00	7,933.00	3,967.00	110,552.00	70,889.00	713,928.00	674,265.00
133	القاهرة	مايو 15	20125	38	20	الخامس	مصعد	130	1.00	5555	722,150.00	60,000.00	500.00	48,323.00	36,108.00	7,222.00	3,611.00	95,264.00	59,156.00	649,935.00	613,827.00
134	القاهرة	مايو 15	20126	39	6	الأول	مصعد	140	1.02	5555	793,254.00	60,000.00	500.00	58,989.00	39,663.00	7,933.00	3,967.00	110,552.00	70,889.00	713,928.00	674,265.00
135	القاهرة	مايو 15	20127	39	7	الأول	مصعد	140	1.02	5555	793,254.00	60,000.00	500.00	58,989.00	39,663.00	7,933.00	3,967.00	110,552.00	70,889.00	713,928.00	674,265.00
136	القاهرة	مايو 15	20128	39	10	الثاني	مصعد	140	1.02	5555	793,254.00	60,000.00	500.00	58,989.00	39,663.00	7,933.00	3,967.00	110,552.00	70,889.00	713,928.00	674,265.00
137	القاهرة	مايو 15	20129	39	11	الثاني	مصعد	140	1.02	5555	793,254.00	60,000.00	500.00	58,989.00	39,663.00	7,933.00	3,967.00	110,552.00	70,889.00	713,928.00	674,265.00
138	القاهرة	مايو 15	20130	39	14	الثالث	مصعد	140	1.02	5555	793,254.00	60,000.00	500.00	58,989.00	39,663.00	7,933.00	3,967.00	110,552.00	70,889.00	713,928.00	674,265.00
139	القاهرة	مايو 15	20131	39	15	الثالث	مصعد	140	1.02	5555	793,254.00	60,000.00	500.00	58,989.00	39,663.00	7,933.00	3,967.00	110,552.00	70,889.00	713,928.00	674,265.00
140	القاهرة	مايو 15	20132	39	18	الرابع	مصعد	140	1.02	5555	793,254.00	60,000.00	500.00	58,989.00	39,663.00	7,933.00	3,967.00	110,552.00	70,889.00	713,928.00	674,265.00
141	القاهرة	مايو 15	20133	39	19	الرابع	مصعد	140	1.02	5555	793,254.00	60,000.00	500.00	58,989.00	39,663.00	7,933.00	3,967.00	110,552.00	70,889.00	713,928.00	674,265.00
142	القاهرة	مايو 15	20134	40	6	الأول	مصعد	140	1.02	5555	793,254.00	60,000.00	500.00	58,989.00	39,663.00	7,933.00	3,967.00	110,552.00	70,889.00	713,928.00	674,265.00
143	القاهرة	مايو 15	20135	40	7	الأول	مصعد	140	1.02	5555	793,254.00	60,000.00	500.00	58,989.00	39,663.00	7,933.00	3,967.00	110,552.00	70,889.00	713,928.00	674,265.00
144	القاهرة	مايو 15	20136	40	10	الثاني	مصعد	140	1.02	5555	793,254.00	60,000.00	500.00	58,989.00	39,663.00	7,933.00	3,967.00	110,552.00	70,889.00	713,928.00	674,265.00
145	القاهرة	مايو 15	20137	40	11	الثاني	مصعد	140	1.02	5555	793,254.00	60,000.00	500.00	58,989.00	39,663.00	7,933.00	3,967.00	110,552.00	70,889.00	713,928.00	674,265.00
146	القاهرة	مايو 15	20138	40	12	الثاني	مصعد	130	1.02	5555	736,593.00	60,000.00	500.00	50,489.00	36,830.00	7,366.00	3,683.00	98,368.00	61,538.00	662,934.00	626,104.00
147	القاهرة	مايو 15	20139	43	22	الخامس	مصعد	140	1.00	5555	777,700.00	60,000.00	500.00	56,655.00	38,885.00	7,777.00	3,889.00	107,206.00	68,321.00	699,930.00	661,045.00
148	القاهرة	مايو 15	20140	40	15	الثالث	مصعد	140	1.02	5555	793,254.00	60,000.00	500.00	58,989.00	39,663.00	7,933.00	3,967.00	110,552.00	70,889.00	713,928.00	674,265.00
149	القاهرة	مايو 15	20141	11	22	الخامس	مصعد	140	1.00	5555	777,700.00	60,000.00	500.00	56,655.00	38,885.00	7,777.00	3,889.00	107,206.00	68,321.00	699,930.00	661,045.00
150	القاهرة	مايو 15	20142	40	17	الرابع	مصعد	130	1.02	5555	736,593.00	60,000.00	500.00	50,489.00	36,830.00	7,366.00	3,683.00	98,368.00	61,538.00	662,934.00	626,104.00
151	القاهرة	مايو 15	20143	40	18	الرابع	مصعد	140	1.02	5555	793,254.00	60,000.00	500.00	58,989.00	39,663.00	7,933.00	3,967.00	110,552.00	70,889.00	713,928.00	674,265.00
152	القاهرة	مايو 15	20144	40	19	الرابع	مصعد	140	1.02	5555	793,254.00	60,000.00	500.00	58,989.00	39,663.00	7,933.00	3,967.00	110,552.00	70,889.00	713,928.00	674,265.00
153	القاهرة	مايو 15	20145	40	20	الخامس	مصعد	130	1.00	5555	722,150.00	60,000.00	500.00	48,323.00	36,108.00	7,222.00	3,611.00	95,264.00	59,156.00	649,935.00	613,827.00
154	القاهرة	مايو 15	20146	49	20	الخامس	مصعد	130	1.00	5555	722,150.00	60,000.00	500.00	48,323.00	36,108.00	7,222.00	3,611.00	95,264.00	59,156.00	649,935.00	613,827.00
155	القاهرة	مايو 15	20147	57	13	الثالث	مصعد	130	1.02	5555	736,593.00	60,000.00	500.00	50,489.00	36,830.00	7,366.00	3,683.00	98,368.00	61,538.00	662,934.00	626,104.00
156	القاهرة	مايو 15	20148	57	14	الثالث	مصعد	140	1.02	5555	793,254.00	60,000.00	500.00	58,989.00	39,663.00	7,933.00	3,967.00	110,552.00	70,889.00	713,928.00	674,265.00
157	القاهرة	مايو 15	20149	57	15	الثالث	مصعد	140	1.02	5555	793,254.00	60,000.00	500.00	58,989.00	39,663.00	7,933.00	3,967.00	110,552.00	70,889.00	713,928.00	674,265.00
158	القاهرة	مايو 15	20150	57	16	الثالث	مصعد	130	1.02	5555	736,593.00	60,000.00	500.00	50,489.00	36,830.00	7,366.00	3,683.00	98,368.00	61,538.00	662,934.00	626,104.00
159	القاهرة	مايو 15	20151	57	17	الرابع	مصعد	130	1.02	5555	736,593.00	60,000.00	500.00	50,489.00	36,830.00	7,366.00	3,683.00	98,368.00	61,538.00	662,934.00	626,104.00
160	القاهرة	مايو 15	20152	57	18	الرابع	مصعد	140	1.02	5555	793,254.00	60,000.00	500.00	58,989.00	39,663.00	7,933.00	3,967.00	110,552.00	70,889.00	713,928.00	674,265.00
161	القاهرة	مايو 15	20153	57	19	الرابع	مصعد	140	1.02	5555	793,254.00	60,000.00	500.00	58,989.00	39,663.00	7,933.00	3,967.00	110,552.00	70,889.00	713,928.00	674,265.00
162	القاهرة	مايو 15	20154	57	20	الخامس	مصعد	130	1.00	5555	722,150.00	60,000.00	500.00	48,323.00	36,108.00	7,222.00	3,611.00	95,264.00	59,156.00	649,935.00	613,827.00
163	القاهرة	مايو 15	20155	58	14	الثالث	مصعد	140	1.02	5555	793,254.00	60,000.00	500.00	58,989.00	39,663.00	7,933.00	3,967.00	110,552.00	70,889.00	713,928.00	674,265.00
164	القاهرة	مايو 15	20156	58	15	الثالث	مصعد	140	1.02	5555	793,254.00	60,000.00	500.00	58,989.00	39,663.00	7,933.00	3,967.00	110,552.00	70,889.00	713,928.00	674,265.00
165	القاهرة	مايو 15	20157	58	16	الثالث	مصعد	130	1.02	5555	736,593.00	60,000.00	500.00	50,489.00	36,830.00	7,366.00	3,683.00	98,368.00	61,538.00	662,934.00	626,104.00
166	القاهرة	مايو 15	20158	58	17	الرابع	مصعد	130	1.02	5555	736,593.00	60,000.00	500.00	50,489.00	36,830.00	7,366.00	3,683.00	98,368.00	61,538.00	662,934.00	626,104.00
167	القاهرة	مايو 15	20159	58	18	الرابع	مصعد	140	1.02	5555	793,254.00	60,000.00	500.00	58,989.00	39,663.00	7,933.00	3,967.00	110,552.00	70,889.00	713,928.00	674,265.00
168	القاهرة	مايو 15	20160	58	19	الرابع	مصعد	140	1.02	5555	793,254.00	60,000.00	500.00	58,989.00	39,663.00	7,933.00	3,967.00	110,552.00	70,889.00	713,928.00	674,265.00

م	محافظة	المدينة	كود الوحدة	رقم العقار	رقم الوحدة	نوع الدور	مصعد	مساحة الوحدة	نسبة التميز	سعر المتر	قيمة الوحدة	المستحقات عند الحجز		باقي مستحقات الوحدة عند التعاقد				إجمالي المطلوب عند التعاقد كحد أدنى		الحد الأقصى لقيمة التمويل العقاري	
												مقدم الحجز	م.تسجيل	دفعة تعاقد بحد أدنى 15% للوحدات حتى 1.1 مليون و 20% للوحدات أكبر من 1.1 من قيمة الوحدة	وديعة 5% صيانة	1% م.إدارية	0.5% مجلس الأئمة	بوديعة الصيانة	بدون وديعة الصيانة	بوديعة الصيانة	بدون وديعة الصيانة
169	القاهرة	مايو 15	20161	58	20	الرابع	مصعد	130	1.02	5555	736,593.00	500.00	60,000.00	50,489.00	36,830.00	7,366.00	3,683.00	98,368.00	61,538.00	662,934.00	626,104.00
170	القاهرة	مايو 15	20162	1	2	الأرضي	مصعد	150	1.00	5555	833,250.00	500.00	60,000.00	64,988.00	41,663.00	8,333.00	4,167.00	119,151.00	77,488.00	749,925.00	708,262.00
171	القاهرة	مايو 15	20163	1	21	الخامس	مصعد	130	1.00	5555	722,150.00	500.00	60,000.00	48,323.00	36,108.00	7,222.00	3,611.00	95,264.00	59,156.00	649,935.00	613,827.00
172	القاهرة	مايو 15	20164	1	22	الخامس	مصعد	140	1.00	5555	777,700.00	500.00	60,000.00	56,655.00	38,885.00	7,777.00	3,889.00	107,206.00	68,321.00	699,930.00	661,045.00
173	القاهرة	مايو 15	20165	1	23	الخامس	مصعد	140	1.00	5555	777,700.00	500.00	60,000.00	56,655.00	38,885.00	7,777.00	3,889.00	107,206.00	68,321.00	699,930.00	661,045.00
174	القاهرة	مايو 15	20166	2	4	الأرضي	مصعد	130	1.00	5555	722,150.00	500.00	60,000.00	48,323.00	36,108.00	7,222.00	3,611.00	95,264.00	59,156.00	649,935.00	613,827.00
175	القاهرة	مايو 15	20167	2	21	الخامس	مصعد	130	1.00	5555	722,150.00	500.00	60,000.00	48,323.00	36,108.00	7,222.00	3,611.00	95,264.00	59,156.00	649,935.00	613,827.00
176	القاهرة	مايو 15	20168	2	23	الخامس	مصعد	140	1.00	5555	777,700.00	500.00	60,000.00	56,655.00	38,885.00	7,777.00	3,889.00	107,206.00	68,321.00	699,930.00	661,045.00
177	القاهرة	مايو 15	20169	3	3	الأرضي	مصعد	150	1.00	5555	833,250.00	500.00	60,000.00	64,988.00	41,663.00	8,333.00	4,167.00	119,151.00	77,488.00	749,925.00	708,262.00
178	القاهرة	مايو 15	20170	3	21	الخامس	مصعد	130	1.00	5555	722,150.00	500.00	60,000.00	48,323.00	36,108.00	7,222.00	3,611.00	95,264.00	59,156.00	649,935.00	613,827.00
179	القاهرة	مايو 15	20171	3	24	الخامس	مصعد	130	1.00	5555	722,150.00	500.00	60,000.00	48,323.00	36,108.00	7,222.00	3,611.00	95,264.00	59,156.00	649,935.00	613,827.00
180	القاهرة	مايو 15	20172	4	1	الأرضي	مصعد	100	1.00	5555	555,500.00	500.00	60,000.00	23,325.00	27,775.00	5,555.00	2,778.00	59,433.00	31,658.00	499,950.00	472,175.00
181	القاهرة	مايو 15	20173	4	4	الأرضي	مصعد	130	1.00	5555	722,150.00	500.00	60,000.00	48,323.00	36,108.00	7,222.00	3,611.00	95,264.00	59,156.00	649,935.00	613,827.00
182	القاهرة	مايو 15	20174	4	23	الخامس	مصعد	140	1.00	5555	777,700.00	500.00	60,000.00	56,655.00	38,885.00	7,777.00	3,889.00	107,206.00	68,321.00	699,930.00	661,045.00
183	القاهرة	مايو 15	20175	5	3	الأرضي	مصعد	150	1.00	5555	833,250.00	500.00	60,000.00	64,988.00	41,663.00	8,333.00	4,167.00	119,151.00	77,488.00	749,925.00	708,262.00
184	القاهرة	مايو 15	20176	6	24	الخامس	مصعد	130	1.00	5555	722,150.00	500.00	60,000.00	48,323.00	36,108.00	7,222.00	3,611.00	95,264.00	59,156.00	649,935.00	613,827.00
185	القاهرة	مايو 15	20177	8	2	الأرضي	مصعد	150	1.00	5555	833,250.00	500.00	60,000.00	64,988.00	41,663.00	8,333.00	4,167.00	119,151.00	77,488.00	749,925.00	708,262.00
186	القاهرة	مايو 15	20178	9	2	الأرضي	مصعد	150	1.00	5555	833,250.00	500.00	60,000.00	64,988.00	41,663.00	8,333.00	4,167.00	119,151.00	77,488.00	749,925.00	708,262.00
187	القاهرة	مايو 15	20179	11	1	الأرضي	مصعد	100	1.00	5555	555,500.00	500.00	60,000.00	23,325.00	27,775.00	5,555.00	2,778.00	59,433.00	31,658.00	499,950.00	472,175.00
188	القاهرة	مايو 15	20180	15	1	الأرضي	مصعد	100	1.00	5555	555,500.00	500.00	60,000.00	23,325.00	27,775.00	5,555.00	2,778.00	59,433.00	31,658.00	499,950.00	472,175.00
189	القاهرة	مايو 15	20181	17	1	الأرضي	مصعد	100	1.00	5555	555,500.00	500.00	60,000.00	23,325.00	27,775.00	5,555.00	2,778.00	59,433.00	31,658.00	499,950.00	472,175.00
190	القاهرة	مايو 15	20182	19	1	الأرضي	مصعد	100	1.00	5555	555,500.00	500.00	60,000.00	23,325.00	27,775.00	5,555.00	2,778.00	59,433.00	31,658.00	499,950.00	472,175.00
191	القاهرة	مايو 15	20183	35	1	الأرضي	مصعد	100	1.00	5555	555,500.00	500.00	60,000.00	23,325.00	27,775.00	5,555.00	2,778.00	59,433.00	31,658.00	499,950.00	472,175.00
192	القاهرة	مايو 15	20184	36	1	الأرضي	مصعد	100	1.00	5555	555,500.00	500.00	60,000.00	23,325.00	27,775.00	5,555.00	2,778.00	59,433.00	31,658.00	499,950.00	472,175.00
193	القاهرة	مايو 15	20185	37	1	الأرضي	مصعد	100	1.00	5555	555,500.00	500.00	60,000.00	23,325.00	27,775.00	5,555.00	2,778.00	59,433.00	31,658.00	499,950.00	472,175.00
194	القاهرة	مايو 15	20186	43	23	الخامس	مصعد	140	1.00	5555	777,700.00	500.00	60,000.00	56,655.00	38,885.00	7,777.00	3,889.00	107,206.00	68,321.00	699,930.00	661,045.00
195	القاهرة	مايو 15	20187	43	24	الخامس	مصعد	130	1.00	5555	722,150.00	500.00	60,000.00	48,323.00	36,108.00	7,222.00	3,611.00	95,264.00	59,156.00	649,935.00	613,827.00
196	القاهرة	مايو 15	20188	44	2	الأرضي	مصعد	150	1.00	5555	833,250.00	500.00	60,000.00	64,988.00	41,663.00	8,333.00	4,167.00	119,151.00	77,488.00	749,925.00	708,262.00
197	القاهرة	مايو 15	20189	44	3	الأرضي	مصعد	150	1.00	5555	833,250.00	500.00	60,000.00	64,988.00	41,663.00	8,333.00	4,167.00	119,151.00	77,488.00	749,925.00	708,262.00
198	القاهرة	مايو 15	20190	44	4	الأرضي	مصعد	130	1.00	5555	722,150.00	500.00	60,000.00	48,323.00	36,108.00	7,222.00	3,611.00	95,264.00	59,156.00	649,935.00	613,827.00
199	القاهرة	مايو 15	20191	44	21	الخامس	مصعد	130	1.00	5555	722,150.00	500.00	60,000.00	48,323.00	36,108.00	7,222.00	3,611.00	95,264.00	59,156.00	649,935.00	613,827.00
200	القاهرة	مايو 15	20192	44	22	الخامس	مصعد	140	1.00	5555	777,700.00	500.00	60,000.00	56,655.00	38,885.00	7,777.00	3,889.00	107,206.00	68,321.00	699,930.00	661,045.00
201	القاهرة	مايو 15	20193	44	23	الخامس	مصعد	140	1.00	5555	777,700.00	500.00	60,000.00	56,655.00	38,885.00	7,777.00	3,889.00	107,206.00	68,321.00	699,930.00	661,045.00
202	القاهرة	مايو 15	20194	44	24	الخامس	مصعد	130	1.00	5555	722,150.00	500.00	60,000.00	48,323.00	36,108.00	7,222.00	3,611.00	95,264.00	59,156.00	649,935.00	613,827.00
203	القاهرة	مايو 15	20195	45	2	الأرضي	مصعد	150	1.00	5555	833,250.00	500.00	60,000.00	64,988.00	41,663.00	8,333.00	4,167.00	119,151.00	77,488.00	749,925.00	708,262.00
204	القاهرة	مايو 15	20196	45	3	الأرضي	مصعد	150	1.00	5555	833,250.00	500.00	60,000.00	64,988.00	41,663.00	8,333.00	4,167.00	119,151.00	77,488.00	749,925.00	708,262.00
205	القاهرة	مايو 15	20197	45	4	الأرضي	مصعد	130	1.00	5555	722,150.00	500.00	60,000.00	48,323.00	36,108.00	7,222.00	3,611.00	95,264.00	59,156.00	649,935.00	613,827.00
206	القاهرة	مايو 15	20198	59	4	الأرضي	مصعد	130	1.00	5555	722,150.00	500.00	60,000.00	48,323.00	36,108.00	7,222.00	3,611.00	95,264.00	59,156.00	649,935.00	613,827.00
207	القاهرة	مايو 15	20199	61	1	الأرضي	مصعد	100	1.00	5555	555,500.00	500.00	60,000.00	23,325.00	27,775.00	5,555.00	2,778.00	59,433.00	31,658.00	499,950.00	472,175.00
208	القاهرة	مايو 15	20200	25	4	الأرضي	مصعد	130	1.00	5555	722,150.00	500.00	60,000.00	48,323.00	36,108.00	7,222.00	3,611.00	95,264.00	59,156.00	649,935.00	613,827.00
209	القاهرة	مايو 15	20201	26	2	الأرضي	مصعد	150	1.00	5555	833,250.00	500.00	60,000.00	64,988.00	41,663.00	8,333.00	4,167.00	119,151.00	77,488.00	749,925.00	708,262.00
210	القاهرة	مايو 15	20202	26	3	الأرضي	مصعد	150	1.00	5555	833,250.00	500.00	60,000.00	64,988.00	41,663.00	8,333.00	4,167.00	119,151.00	77,488.00	749,925.00	708,262.00

م	محافظة	المدينة	كود الوحدة	رقم العقار	رقم الوحدة	نوع الدور	مصعد	مساحة الوحدة	نسبة التميز	سعر المتر	قيمة الوحدة	المستحقات عند الحجز		باقي مستحقات الوحدة عند التعاقد				إجمالي المطلوب عند التعاقد كحد ادنى		الحد الأقصى لقيمة التمويل العقاري	
												مقدم الحجز	م.تسجيل	دفعة تعاقد بحد ادنى 15% و 20% للوحدات حتى 1.1 مليون و 1.1 من قيمة الوحدة)	وديعة 5% صيانة	1% م.إدارية	0.5% مجلس الأمناء	بوديعة الصيانة	بدون وديعة الصيانة	بوديعة الصيانة	بدون وديعة الصيانة
253	القاهرة	مايو 15	20245	51	4	الأرضي	مصعد	130	1.00	5555	722,150.00	60,000.00	500.00	48,323.00	36,108.00	7,222.00	3,611.00	95,264.00	59,156.00	649,935.00	613,827.00
254	القاهرة	مايو 15	20246	52	4	الأرضي	مصعد	130	1.00	5555	722,150.00	60,000.00	500.00	48,323.00	36,108.00	7,222.00	3,611.00	95,264.00	59,156.00	649,935.00	613,827.00
255	القاهرة	مايو 15	20247	53	2	الأرضي	مصعد	150	1.00	5555	833,250.00	60,000.00	500.00	64,988.00	41,663.00	8,333.00	4,167.00	119,151.00	77,488.00	749,925.00	708,262.00
256	القاهرة	مايو 15	20248	53	3	الأرضي	مصعد	150	1.00	5555	833,250.00	60,000.00	500.00	64,988.00	41,663.00	8,333.00	4,167.00	119,151.00	77,488.00	749,925.00	708,262.00
257	القاهرة	مايو 15	20249	57	4	الأرضي	مصعد	130	1.00	5555	722,150.00	60,000.00	500.00	48,323.00	36,108.00	7,222.00	3,611.00	95,264.00	59,156.00	649,935.00	613,827.00
258	القاهرة	مايو 15	20250	58	4	الأرضي	مصعد	130	1.00	5555	722,150.00	60,000.00	500.00	48,323.00	36,108.00	7,222.00	3,611.00	95,264.00	59,156.00	649,935.00	613,827.00
259	القاهرة	مايو 15	20251	59	2	الأرضي	مصعد	150	1.00	5555	833,250.00	60,000.00	500.00	64,988.00	41,663.00	8,333.00	4,167.00	119,151.00	77,488.00	749,925.00	708,262.00
260	القاهرة	مايو 15	20252	59	3	الأرضي	مصعد	150	1.00	5555	833,250.00	60,000.00	500.00	64,988.00	41,663.00	8,333.00	4,167.00	119,151.00	77,488.00	749,925.00	708,262.00
261	القاهرة	مايو 15	20253	59	4	الأرضي	مصعد	130	1.00	5555	722,150.00	60,000.00	500.00	48,323.00	36,108.00	7,222.00	3,611.00	95,264.00	59,156.00	649,935.00	613,827.00
262	القاهرة	مايو 15	20254	60	4	الأرضي	مصعد	130	1.00	5555	722,150.00	60,000.00	500.00	48,323.00	36,108.00	7,222.00	3,611.00	95,264.00	59,156.00	649,935.00	613,827.00
263	القاهرة	مايو 15	20255	55	6	الأول	مصعد	140	1.02	5555	793,254.00	60,000.00	500.00	58,989.00	39,663.00	7,933.00	3,967.00	110,552.00	70,889.00	713,928.00	674,265.00
264	القاهرة	مايو 15	20256	55	9	الثاني	مصعد	130	1.02	5555	736,593.00	60,000.00	500.00	50,489.00	36,830.00	7,366.00	3,683.00	98,368.00	61,538.00	662,934.00	626,104.00
265	القاهرة	مايو 15	20257	55	13	الثالث	مصعد	130	1.02	5555	736,593.00	60,000.00	500.00	50,489.00	36,830.00	7,366.00	3,683.00	98,368.00	61,538.00	662,934.00	626,104.00
266	القاهرة	مايو 15	20258	55	16	الثالث	مصعد	130	1.02	5555	736,593.00	60,000.00	500.00	50,489.00	36,830.00	7,366.00	3,683.00	98,368.00	61,538.00	662,934.00	626,104.00
267	القاهرة	مايو 15	20259	56	8	الأول	مصعد	130	1.02	5555	736,593.00	60,000.00	500.00	50,489.00	36,830.00	7,366.00	3,683.00	98,368.00	61,538.00	662,934.00	626,104.00
268	القاهرة	مايو 15	20260	56	11	الثاني	مصعد	140	1.02	5555	793,254.00	60,000.00	500.00	58,989.00	39,663.00	7,933.00	3,967.00	110,552.00	70,889.00	713,928.00	674,265.00
269	القاهرة	مايو 15	20261	56	12	الثاني	مصعد	130	1.02	5555	736,593.00	60,000.00	500.00	50,489.00	36,830.00	7,366.00	3,683.00	98,368.00	61,538.00	662,934.00	626,104.00
270	القاهرة	مايو 15	20262	56	17	الرابع	مصعد	130	1.02	5555	736,593.00	60,000.00	500.00	50,489.00	36,830.00	7,366.00	3,683.00	98,368.00	61,538.00	662,934.00	626,104.00
271	القاهرة	مايو 15	20263	56	19	الرابع	مصعد	140	1.02	5555	793,254.00	60,000.00	500.00	58,989.00	39,663.00	7,933.00	3,967.00	110,552.00	70,889.00	713,928.00	674,265.00
272	القاهرة	مايو 15	20264	57	11	الثاني	مصعد	140	1.02	5555	793,254.00	60,000.00	500.00	58,989.00	39,663.00	7,933.00	3,967.00	110,552.00	70,889.00	713,928.00	674,265.00
273	القاهرة	مايو 15	20265	50	6	الأول	مصعد	140	1.02	5555	793,254.00	60,000.00	500.00	58,989.00	39,663.00	7,933.00	3,967.00	110,552.00	70,889.00	713,928.00	674,265.00
274	القاهرة	مايو 15	20266	50	9	الثاني	مصعد	130	1.02	5555	736,593.00	60,000.00	500.00	50,489.00	36,830.00	7,366.00	3,683.00	98,368.00	61,538.00	662,934.00	626,104.00
275	القاهرة	مايو 15	20267	50	11	الثاني	مصعد	140	1.02	5555	793,254.00	60,000.00	500.00	58,989.00	39,663.00	7,933.00	3,967.00	110,552.00	70,889.00	713,928.00	674,265.00
276	القاهرة	مايو 15	20268	50	12	الثاني	مصعد	130	1.02	5555	736,593.00	60,000.00	500.00	50,489.00	36,830.00	7,366.00	3,683.00	98,368.00	61,538.00	662,934.00	626,104.00
277	القاهرة	مايو 15	20269	50	15	الثالث	مصعد	140	1.02	5555	793,254.00	60,000.00	500.00	58,989.00	39,663.00	7,933.00	3,967.00	110,552.00	70,889.00	713,928.00	674,265.00
278	القاهرة	مايو 15	20270	50	20	الرابع	مصعد	130	1.02	5555	736,593.00	60,000.00	500.00	50,489.00	36,830.00	7,366.00	3,683.00	98,368.00	61,538.00	662,934.00	626,104.00
279	القاهرة	مايو 15	20271	51	8	الأول	مصعد	130	1.02	5555	736,593.00	60,000.00	500.00	50,489.00	36,830.00	7,366.00	3,683.00	98,368.00	61,538.00	662,934.00	626,104.00
280	القاهرة	مايو 15	20272	51	9	الثاني	مصعد	130	1.02	5555	736,593.00	60,000.00	500.00	50,489.00	36,830.00	7,366.00	3,683.00	98,368.00	61,538.00	662,934.00	626,104.00
281	القاهرة	مايو 15	20273	51	14	الثالث	مصعد	140	1.02	5555	793,254.00	60,000.00	500.00	58,989.00	39,663.00	7,933.00	3,967.00	110,552.00	70,889.00	713,928.00	674,265.00
282	القاهرة	مايو 15	20274	51	17	الرابع	مصعد	130	1.02	5555	736,593.00	60,000.00	500.00	50,489.00	36,830.00	7,366.00	3,683.00	98,368.00	61,538.00	662,934.00	626,104.00
283	القاهرة	مايو 15	20275	51	20	الرابع	مصعد	130	1.02	5555	736,593.00	60,000.00	500.00	50,489.00	36,830.00	7,366.00	3,683.00	98,368.00	61,538.00	662,934.00	626,104.00
284	القاهرة	مايو 15	20276	52	8	الأول	مصعد	130	1.02	5555	736,593.00	60,000.00	500.00	50,489.00	36,830.00	7,366.00	3,683.00	98,368.00	61,538.00	662,934.00	626,104.00
285	القاهرة	مايو 15	20277	52	11	الثاني	مصعد	140	1.02	5555	793,254.00	60,000.00	500.00	58,989.00	39,663.00	7,933.00	3,967.00	110,552.00	70,889.00	713,928.00	674,265.00
286	القاهرة	مايو 15	20278	52	15	الثالث	مصعد	140	1.02	5555	793,254.00	60,000.00	500.00	58,989.00	39,663.00	7,933.00	3,967.00	110,552.00	70,889.00	713,928.00	674,265.00
287	القاهرة	مايو 15	20279	52	16	الثالث	مصعد	130	1.02	5555	736,593.00	60,000.00	500.00	50,489.00	36,830.00	7,366.00	3,683.00	98,368.00	61,538.00	662,934.00	626,104.00
288	القاهرة	مايو 15	20280	53	11	الثاني	مصعد	140	1.02	5555	793,254.00	60,000.00	500.00	58,989.00	39,663.00	7,933.00	3,967.00	110,552.00	70,889.00	713,928.00	674,265.00
289	القاهرة	مايو 15	20281	53	12	الثاني	مصعد	130	1.02	5555	736,593.00	60,000.00	500.00	50,489.00	36,830.00	7,366.00	3,683.00	98,368.00	61,538.00	662,934.00	626,104.00
290	القاهرة	مايو 15	20282	53	15	الثالث	مصعد	140	1.02	5555	793,254.00	60,000.00	500.00	58,989.00	39,663.00	7,933.00	3,967.00	110,552.00	70,889.00	713,928.00	674,265.00
291	القاهرة	مايو 15	20283	53	16	الثالث	مصعد	130	1.02	5555	736,593.00	60,000.00	500.00	50,489.00	36,830.00	7,366.00	3,683.00	98,368.00	61,538.00	662,934.00	626,104.00
292	القاهرة	مايو 15	20284	53	17	الرابع	مصعد	130	1.02	5555	736,593.00	60,000.00	500.00	50,489.00	36,830.00	7,366.00	3,683.00	98,368.00	61,538.00	662,934.00	626,104.00
293	القاهرة	مايو 15	20285	53	20	الرابع	مصعد	130	1.02	5555	736,593.00	60,000.00	500.00	50,489.00	36,830.00	7,366.00	3,683.00	98,368.00	61,538.00	662,934.00	626,104.00
294	القاهرة	مايو 15	20286	54	8	الأول	مصعد	130	1.02	5555	736,593.00	60,000.00	500.00	50,489.00	36,830.00	7,366.00	3,683.00	98,368.00	61,538.00	662,934.00	626,104.00

م	محافظة	المدينة	كود الوحدة	رقم العقار	رقم الوحدة	نوع الدور	مصعد	مساحة الوحدة	نسبة التميز	سعر المتر	قيمة الوحدة	المستحقات عند الحجز		باقي مستحقات الوحدة عند التعاقد				إجمالي المطلوب عند التعاقد كحد ادنى		الحد الأقصى لقيمة التمويل العقاري	
												مقدم الحجز	م.تسجيل	دفعة تعاقد بحد ادنى 15% و 20% للوحدات اكبر من 1.1 من قيمة الوحدة)	وديعة 5 % صيانة	1% م.إدارية	0.5% مجلس الأمناء	بوديعة الصيانة	بدون وديعة	بوديعة الصيانة	بدون وديعة
295	القاهرة	مايو 15	20287	54	18	الرابع	مصعد	140	1.02	5555	793,254.00	60,000.00	500.00	58,989.00	39,663.00	7,933.00	3,967.00	110,552.00	70,889.00	713,928.00	674,265.00
296	القاهرة	مايو 15	20288	59	6	الأول	مصعد	140	1.02	5555	793,254.00	60,000.00	500.00	58,989.00	39,663.00	7,933.00	3,967.00	110,552.00	70,889.00	713,928.00	674,265.00
297	القاهرة	مايو 15	20289	59	14	الثالث	مصعد	140	1.02	5555	793,254.00	60,000.00	500.00	58,989.00	39,663.00	7,933.00	3,967.00	110,552.00	70,889.00	713,928.00	674,265.00
298	القاهرة	مايو 15	20290	59	19	الرابع	مصعد	140	1.02	5555	793,254.00	60,000.00	500.00	58,989.00	39,663.00	7,933.00	3,967.00	110,552.00	70,889.00	713,928.00	674,265.00
299	القاهرة	مايو 15	20291	59	20	الرابع	مصعد	130	1.02	5555	736,593.00	60,000.00	500.00	50,489.00	36,830.00	7,366.00	3,683.00	98,368.00	61,538.00	662,934.00	626,104.00
300	القاهرة	مايو 15	20292	60	6	الأول	مصعد	140	1.02	5555	793,254.00	60,000.00	500.00	58,989.00	39,663.00	7,933.00	3,967.00	110,552.00	70,889.00	713,928.00	674,265.00
301	القاهرة	مايو 15	20293	60	11	الثاني	مصعد	140	1.02	5555	793,254.00	60,000.00	500.00	58,989.00	39,663.00	7,933.00	3,967.00	110,552.00	70,889.00	713,928.00	674,265.00
302	القاهرة	مايو 15	20294	60	16	الثالث	مصعد	130	1.02	5555	736,593.00	60,000.00	500.00	50,489.00	36,830.00	7,366.00	3,683.00	98,368.00	61,538.00	662,934.00	626,104.00
303	القاهرة	مايو 15	20295	60	17	الرابع	مصعد	130	1.02	5555	736,593.00	60,000.00	500.00	50,489.00	36,830.00	7,366.00	3,683.00	98,368.00	61,538.00	662,934.00	626,104.00
304	القاهرة	مايو 15	20296	61	6	الأول	مصعد	140	1.02	5555	793,254.00	60,000.00	500.00	58,989.00	39,663.00	7,933.00	3,967.00	110,552.00	70,889.00	713,928.00	674,265.00
305	القاهرة	مايو 15	20297	61	7	الأول	مصعد	140	1.02	5555	793,254.00	60,000.00	500.00	58,989.00	39,663.00	7,933.00	3,967.00	110,552.00	70,889.00	713,928.00	674,265.00
306	القاهرة	مايو 15	20298	61	9	الثاني	مصعد	130	1.02	5555	736,593.00	60,000.00	500.00	50,489.00	36,830.00	7,366.00	3,683.00	98,368.00	61,538.00	662,934.00	626,104.00
307	القاهرة	مايو 15	20299	61	16	الثالث	مصعد	130	1.02	5555	736,593.00	60,000.00	500.00	50,489.00	36,830.00	7,366.00	3,683.00	98,368.00	61,538.00	662,934.00	626,104.00
308	القاهرة	مايو 15	20300	62	5	الأول	مصعد	130	1.02	5555	736,593.00	60,000.00	500.00	50,489.00	36,830.00	7,366.00	3,683.00	98,368.00	61,538.00	662,934.00	626,104.00
309	القاهرة	مايو 15	20301	62	8	الأول	مصعد	130	1.02	5555	736,593.00	60,000.00	500.00	50,489.00	36,830.00	7,366.00	3,683.00	98,368.00	61,538.00	662,934.00	626,104.00
310	القاهرة	مايو 15	20302	62	10	الثاني	مصعد	140	1.02	5555	793,254.00	60,000.00	500.00	58,989.00	39,663.00	7,933.00	3,967.00	110,552.00	70,889.00	713,928.00	674,265.00
311	القاهرة	مايو 15	20303	62	11	الثاني	مصعد	140	1.02	5555	793,254.00	60,000.00	500.00	58,989.00	39,663.00	7,933.00	3,967.00	110,552.00	70,889.00	713,928.00	674,265.00
312	القاهرة	مايو 15	20304	62	16	الثالث	مصعد	130	1.02	5555	736,593.00	60,000.00	500.00	50,489.00	36,830.00	7,366.00	3,683.00	98,368.00	61,538.00	662,934.00	626,104.00
313	القاهرة	مايو 15	20305	63	12	الثاني	مصعد	130	1.02	5555	736,593.00	60,000.00	500.00	50,489.00	36,830.00	7,366.00	3,683.00	98,368.00	61,538.00	662,934.00	626,104.00
314	القاهرة	مايو 15	20306	63	15	الثالث	مصعد	140	1.02	5555	793,254.00	60,000.00	500.00	58,989.00	39,663.00	7,933.00	3,967.00	110,552.00	70,889.00	713,928.00	674,265.00
315	القاهرة	مايو 15	20307	63	20	الرابع	مصعد	130	1.02	5555	736,593.00	60,000.00	500.00	50,489.00	36,830.00	7,366.00	3,683.00	98,368.00	61,538.00	662,934.00	626,104.00
316	القاهرة	مايو 15	20308	58	7	الأول	مصعد	140	1.02	5555	793,254.00	60,000.00	500.00	58,989.00	39,663.00	7,933.00	3,967.00	110,552.00	70,889.00	713,928.00	674,265.00
317	القاهرة	مايو 15	20309	58	5	الأول	مصعد	130	1.02	5555	736,593.00	60,000.00	500.00	50,489.00	36,830.00	7,366.00	3,683.00	98,368.00	61,538.00	662,934.00	626,104.00
318	القاهرة	مايو 15	20310	58	12	الثاني	مصعد	130	1.02	5555	736,593.00	60,000.00	500.00	50,489.00	36,830.00	7,366.00	3,683.00	98,368.00	61,538.00	662,934.00	626,104.00
319	المنوفية	السادات	19683	1	4	الأرضي	مصعد	130	1.00	5075	659,750.00	60,000.00	500.00	38,963.00	32,988.00	6,598.00	3,299.00	81,848.00	48,860.00	593,775.00	560,787.00
320	المنوفية	السادات	19684	1	14	الثالث	مصعد	140	1.02	5075	724,710.00	60,000.00	500.00	48,707.00	36,236.00	7,248.00	3,624.00	95,815.00	59,579.00	652,239.00	616,003.00
321	المنوفية	السادات	19685	1	15	الثالث	مصعد	140	1.02	5075	724,710.00	60,000.00	500.00	48,707.00	36,236.00	7,248.00	3,624.00	95,815.00	59,579.00	652,239.00	616,003.00
322	المنوفية	السادات	19686	1	18	الرابع	مصعد	140	1.02	5075	724,710.00	60,000.00	500.00	48,707.00	36,236.00	7,248.00	3,624.00	95,815.00	59,579.00	652,239.00	616,003.00
323	المنوفية	السادات	19687	1	22	الأخير	مصعد	140	1.00	5075	710,500.00	60,000.00	500.00	46,575.00	35,525.00	7,105.00	3,553.00	92,758.00	57,233.00	639,450.00	603,925.00
324	المنوفية	السادات	19688	1	24	الأخير	مصعد	130	1.00	5075	659,750.00	60,000.00	500.00	38,963.00	32,988.00	6,598.00	3,299.00	81,848.00	48,860.00	593,775.00	560,787.00
325	المنوفية	السادات	19689	2	10	الثاني	مصعد	140	1.02	5075	724,710.00	60,000.00	500.00	48,707.00	36,236.00	7,248.00	3,624.00	95,815.00	59,579.00	652,239.00	616,003.00
326	المنوفية	السادات	19690	2	19	الرابع	مصعد	140	1.02	5075	724,710.00	60,000.00	500.00	48,707.00	36,236.00	7,248.00	3,624.00	95,815.00	59,579.00	652,239.00	616,003.00
327	المنوفية	السادات	19691	7	1	الأرضي	مصعد	115	1.00	5075	583,625.00	60,000.00	500.00	27,544.00	29,182.00	5,837.00	2,919.00	65,482.00	36,300.00	525,263.00	496,081.00
328	المنوفية	السادات	19692	7	8	الأول	مصعد	130	1.02	5075	672,945.00	60,000.00	500.00	40,942.00	33,648.00	6,730.00	3,365.00	84,685.00	51,037.00	605,651.00	572,003.00
329	المنوفية	السادات	19693	7	9	الثاني	مصعد	130	1.02	5075	672,945.00	60,000.00	500.00	40,942.00	33,648.00	6,730.00	3,365.00	84,685.00	51,037.00	605,651.00	572,003.00
330	المنوفية	السادات	19694	7	12	الثاني	مصعد	130	1.02	5075	672,945.00	60,000.00	500.00	40,942.00	33,648.00	6,730.00	3,365.00	84,685.00	51,037.00	605,651.00	572,003.00
331	المنوفية	السادات	19695	7	15	الثالث	مصعد	130	1.02	5075	672,945.00	60,000.00	500.00	40,942.00	33,648.00	6,730.00	3,365.00	84,685.00	51,037.00	605,651.00	572,003.00
332	المنوفية	السادات	19696	7	24	الأخير	مصعد	130	1.00	5075	659,750.00	60,000.00	500.00	38,963.00	32,988.00	6,598.00	3,299.00	81,848.00	48,860.00	593,775.00	560,787.00
333	المنوفية	السادات	19697	8	1	الأرضي	مصعد	115	1.00	5075	583,625.00	60,000.00	500.00	27,544.00	29,182.00	5,837.00	2,919.00	65,482.00	36,300.00	525,263.00	496,081.00
334	المنوفية	السادات	19698	8	13	الثالث	مصعد	130	1.02	5075	672,945.00	60,000.00	500.00	40,942.00	33,648.00	6,730.00	3,365.00	84,685.00	51,037.00	605,651.00	572,003.00
335	المنوفية	السادات	19699	8	19	الرابع	مصعد	130	1.02	5075	672,945.00	60,000.00	500.00	40,942.00	33,648.00	6,730.00	3,365.00	84,685.00	51,037.00	605,651.00	572,003.00
336	المنوفية	السادات	19700	10	5	الأول	مصعد	130	1.02	5075	672,945.00	60,000.00	500.00	40,942.00	33,648.00	6,730.00	3,365.00	84,685.00	51,037.00	605,651.00	572,003.00

م	محافظة	المدينة	كود الوحدة	رقم العقار	رقم الوحدة	نوع الدور	مصعد	مساحة الوحدة	نسبة التميز	سعر المتر	قيمة الوحدة	المستحقات عند الحجز		باقي مستحقات الوحدة عند التعاقد				إجمالي المطلوب عند التعاقد كحد ادنى		الحد الاقصى لقيمة التمويل العقاري	
												مقدم الحجز	م.تسجيل	دفعة تعاقد بحد ادنى 15% و 20% للوحدات حتى 1.1 مليون و 1.1 من قيمة الوحدة)	وديعة 5% صيانة	1% م.إدارية	0.5% مجلس الأبناء	بوديعة الصيانة	بدون وديعة الصيانة	بوديعة الصيانة	بدون وديعة الصيانة
337	المنوفية	السادات	19701	12	2	الأرضي	مصعد	150	1.00	5075	761,250.00	60,000.00	500.00	54,188.00	38,063.00	7,613.00	3,807.00	103,671.00	65,608.00	685,125.00	647,062.00
338	المنوفية	السادات	19702	12	21	الأخير	مصعد	130	1.00	5075	659,750.00	60,000.00	500.00	38,963.00	32,988.00	6,598.00	3,299.00	81,848.00	48,860.00	593,775.00	560,787.00
339	المنوفية	السادات	19703	16	1	الأرضي	مصعد	115	1.00	5075	583,625.00	60,000.00	500.00	27,544.00	29,182.00	5,837.00	2,919.00	65,482.00	36,300.00	525,263.00	496,081.00
340	المنوفية	السادات	19704	16	4	الأرضي	مصعد	115	1.00	5075	583,625.00	60,000.00	500.00	27,544.00	29,182.00	5,837.00	2,919.00	65,482.00	36,300.00	525,263.00	496,081.00
341	المنوفية	السادات	19705	16	7	الأول	مصعد	130	1.02	5075	672,945.00	60,000.00	500.00	40,942.00	33,648.00	6,730.00	3,365.00	84,685.00	51,037.00	605,651.00	572,003.00
342	المنوفية	السادات	19706	16	16	الثالث	مصعد	130	1.02	5075	672,945.00	60,000.00	500.00	40,942.00	33,648.00	6,730.00	3,365.00	84,685.00	51,037.00	605,651.00	572,003.00
343	المنوفية	السادات	19707	16	17	الرابع	مصعد	130	1.02	5075	672,945.00	60,000.00	500.00	40,942.00	33,648.00	6,730.00	3,365.00	84,685.00	51,037.00	605,651.00	572,003.00
344	المنوفية	السادات	19708	16	20	الرابع	مصعد	130	1.02	5075	672,945.00	60,000.00	500.00	40,942.00	33,648.00	6,730.00	3,365.00	84,685.00	51,037.00	605,651.00	572,003.00
345	المنوفية	السادات	19709	17	6	الأول	مصعد	130	1.02	5075	672,945.00	60,000.00	500.00	40,942.00	33,648.00	6,730.00	3,365.00	84,685.00	51,037.00	605,651.00	572,003.00
346	المنوفية	السادات	19710	17	7	الأول	مصعد	130	1.02	5075	672,945.00	60,000.00	500.00	40,942.00	33,648.00	6,730.00	3,365.00	84,685.00	51,037.00	605,651.00	572,003.00
347	المنوفية	السادات	19711	17	8	الأول	مصعد	130	1.02	5075	672,945.00	60,000.00	500.00	40,942.00	33,648.00	6,730.00	3,365.00	84,685.00	51,037.00	605,651.00	572,003.00
348	المنوفية	السادات	19712	17	9	الثاني	مصعد	130	1.02	5075	672,945.00	60,000.00	500.00	40,942.00	33,648.00	6,730.00	3,365.00	84,685.00	51,037.00	605,651.00	572,003.00
349	المنوفية	السادات	19713	17	12	الثاني	مصعد	130	1.02	5075	672,945.00	60,000.00	500.00	40,942.00	33,648.00	6,730.00	3,365.00	84,685.00	51,037.00	605,651.00	572,003.00
350	المنوفية	السادات	19714	17	15	الثالث	مصعد	130	1.02	5075	672,945.00	60,000.00	500.00	40,942.00	33,648.00	6,730.00	3,365.00	84,685.00	51,037.00	605,651.00	572,003.00
351	المنوفية	السادات	19715	17	16	الثالث	مصعد	130	1.02	5075	672,945.00	60,000.00	500.00	40,942.00	33,648.00	6,730.00	3,365.00	84,685.00	51,037.00	605,651.00	572,003.00
352	المنوفية	السادات	19716	17	18	الرابع	مصعد	130	1.02	5075	672,945.00	60,000.00	500.00	40,942.00	33,648.00	6,730.00	3,365.00	84,685.00	51,037.00	605,651.00	572,003.00
353	المنوفية	السادات	19717	18	7	الأول	مصعد	130	1.02	5075	672,945.00	60,000.00	500.00	40,942.00	33,648.00	6,730.00	3,365.00	84,685.00	51,037.00	605,651.00	572,003.00
354	المنوفية	السادات	19718	18	8	الأول	مصعد	130	1.02	5075	672,945.00	60,000.00	500.00	40,942.00	33,648.00	6,730.00	3,365.00	84,685.00	51,037.00	605,651.00	572,003.00
355	المنوفية	السادات	19719	18	15	الثالث	مصعد	130	1.02	5075	672,945.00	60,000.00	500.00	40,942.00	33,648.00	6,730.00	3,365.00	84,685.00	51,037.00	605,651.00	572,003.00
356	المنوفية	السادات	19720	20	2	الأرضي	مصعد	150	1.00	5075	761,250.00	60,000.00	500.00	54,188.00	38,063.00	7,613.00	3,807.00	103,671.00	65,608.00	685,125.00	647,062.00
357	المنوفية	السادات	19721	20	11	الثاني	مصعد	140	1.02	5075	724,710.00	60,000.00	500.00	48,707.00	36,236.00	7,248.00	3,624.00	95,815.00	59,579.00	652,239.00	616,003.00
358	المنوفية	السادات	19722	20	12	الثاني	مصعد	130	1.02	5075	672,945.00	60,000.00	500.00	40,942.00	33,648.00	6,730.00	3,365.00	84,685.00	51,037.00	605,651.00	572,003.00
359	المنوفية	السادات	19723	20	14	الثالث	مصعد	140	1.02	5075	724,710.00	60,000.00	500.00	48,707.00	36,236.00	7,248.00	3,624.00	95,815.00	59,579.00	652,239.00	616,003.00
360	المنوفية	السادات	19724	20	16	الثالث	مصعد	130	1.02	5075	672,945.00	60,000.00	500.00	40,942.00	33,648.00	6,730.00	3,365.00	84,685.00	51,037.00	605,651.00	572,003.00
361	المنوفية	السادات	19725	20	17	الرابع	مصعد	130	1.02	5075	672,945.00	60,000.00	500.00	40,942.00	33,648.00	6,730.00	3,365.00	84,685.00	51,037.00	605,651.00	572,003.00
362	المنوفية	السادات	19726	20	19	الرابع	مصعد	140	1.02	5075	724,710.00	60,000.00	500.00	48,707.00	36,236.00	7,248.00	3,624.00	95,815.00	59,579.00	652,239.00	616,003.00
363	المنوفية	السادات	19727	20	20	الرابع	مصعد	130	1.02	5075	672,945.00	60,000.00	500.00	40,942.00	33,648.00	6,730.00	3,365.00	84,685.00	51,037.00	605,651.00	572,003.00
364	المنوفية	السادات	19728	21	7	الأول	مصعد	140	1.02	5075	724,710.00	60,000.00	500.00	48,707.00	36,236.00	7,248.00	3,624.00	95,815.00	59,579.00	652,239.00	616,003.00
365	المنوفية	السادات	19729	3	2	الأرضي	مصعد	150	1.00	5075	761,250.00	60,000.00	500.00	54,188.00	38,063.00	7,613.00	3,807.00	103,671.00	65,608.00	685,125.00	647,062.00
366	المنوفية	السادات	19730	3	23	الأخير	مصعد	140	1.00	5075	710,500.00	60,000.00	500.00	46,575.00	35,525.00	7,105.00	3,553.00	92,758.00	57,233.00	639,450.00	603,925.00
367	المنوفية	السادات	19731	3	24	الأخير	مصعد	130	1.00	5075	659,750.00	60,000.00	500.00	38,963.00	32,988.00	6,598.00	3,299.00	81,848.00	48,860.00	593,775.00	560,787.00
368	المنوفية	السادات	19732	5	2	الأرضي	مصعد	150	1.00	5075	761,250.00	60,000.00	500.00	54,188.00	38,063.00	7,613.00	3,807.00	103,671.00	65,608.00	685,125.00	647,062.00
369	المنوفية	السادات	19733	5	3	الأرضي	مصعد	150	1.00	5075	761,250.00	60,000.00	500.00	54,188.00	38,063.00	7,613.00	3,807.00	103,671.00	65,608.00	685,125.00	647,062.00
370	المنوفية	السادات	19734	5	4	الأرضي	مصعد	130	1.00	5075	659,750.00	60,000.00	500.00	38,963.00	32,988.00	6,598.00	3,299.00	81,848.00	48,860.00	593,775.00	560,787.00
371	المنوفية	السادات	19735	5	5	الأول	مصعد	130	1.02	5075	672,945.00	60,000.00	500.00	40,942.00	33,648.00	6,730.00	3,365.00	84,685.00	51,037.00	605,651.00	572,003.00
372	المنوفية	السادات	19736	5	8	الأول	مصعد	130	1.02	5075	672,945.00	60,000.00	500.00	40,942.00	33,648.00	6,730.00	3,365.00	84,685.00	51,037.00	605,651.00	572,003.00
373	المنوفية	السادات	19737	5	9	الثاني	مصعد	130	1.02	5075	672,945.00	60,000.00	500.00	40,942.00	33,648.00	6,730.00	3,365.00	84,685.00	51,037.00	605,651.00	572,003.00
374	المنوفية	السادات	19738	5	12	الثاني	مصعد	130	1.02	5075	672,945.00	60,000.00	500.00	40,942.00	33,648.00	6,730.00	3,365.00	84,685.00	51,037.00	605,651.00	572,003.00
375	المنوفية	السادات	19739	5	13	الثالث	مصعد	130	1.02	5075	672,945.00	60,000.00	500.00	40,942.00	33,648.00	6,730.00	3,365.00	84,685.00	51,037.00	605,651.00	572,003.00
376	المنوفية	السادات	19740	5	16	الثالث	مصعد	130	1.02	5075	672,945.00	60,000.00	500.00	40,942.00	33,648.00	6,730.00	3,365.00	84,685.00	51,037.00	605,651.00	572,003.00
377	المنوفية	السادات	19741	5	17	الرابع	مصعد	130	1.02	5075	672,945.00	60,000.00	500.00	40,942.00	33,648.00	6,730.00	3,365.00	84,685.00	51,037.00	605,651.00	572,003.00
378	المنوفية	السادات	19742	5	19	الرابع	مصعد	140	1.02	5075	724,710.00	60,000.00	500.00	48,707.00	36,236.00	7,248.00	3,624.00	95,815.00	59,579.00	652,239.00	616,003.00

م	محافظة	المدينة	كود الوحدة	رقم العقار	رقم الوحدة	نوع الدور	مصعد	مساحة الوحدة	نسبة التميز	سعر المتر	قيمة الوحدة	المستحقات عند الحجز		إجمالي المطلوب عند التعاقد كحد ادنى					الحد الأقصى لقيمة التمويل العقاري		
												مقدم الحجز	م.تسجيل	بدون ودیعة الصيانة	بدون ودیعة الصيانة	بدون ودیعة الصيانة	بدون ودیعة الصيانة	بدون ودیعة الصيانة			
379	المنوفية	السادات	19743	5	20	الرابع	مصعد	130	1.02	5075	672,945.00	60,000.00	500.00	40,942.00	33,648.00	6,730.00	3,365.00	84,685.00	51,037.00	605,651.00	572,003.00
380	المنوفية	السادات	19744	5	21	الأخير	مصعد	130	1.00	5075	659,750.00	60,000.00	500.00	38,963.00	32,988.00	6,598.00	3,299.00	81,848.00	48,860.00	593,775.00	560,787.00
381	المنوفية	السادات	19745	5	22	الأخير	مصعد	140	1.00	5075	710,500.00	60,000.00	500.00	46,575.00	35,525.00	7,105.00	3,553.00	92,758.00	57,233.00	639,450.00	603,925.00
382	المنوفية	السادات	19746	5	23	الأخير	مصعد	140	1.00	5075	710,500.00	60,000.00	500.00	46,575.00	35,525.00	7,105.00	3,553.00	92,758.00	57,233.00	639,450.00	603,925.00
383	المنوفية	السادات	19747	5	24	الأخير	مصعد	130	1.00	5075	659,750.00	60,000.00	500.00	38,963.00	32,988.00	6,598.00	3,299.00	81,848.00	48,860.00	593,775.00	560,787.00
384	المنوفية	السادات	19748	6	2	الأرضي	مصعد	150	1.00	5075	761,250.00	60,000.00	500.00	54,188.00	38,063.00	7,613.00	3,807.00	103,671.00	65,608.00	685,125.00	647,062.00
385	المنوفية	السادات	19749	6	3	الأرضي	مصعد	150	1.00	5075	761,250.00	60,000.00	500.00	54,188.00	38,063.00	7,613.00	3,807.00	103,671.00	65,608.00	685,125.00	647,062.00
386	المنوفية	السادات	19750	6	4	الأرضي	مصعد	130	1.00	5075	659,750.00	60,000.00	500.00	38,963.00	32,988.00	6,598.00	3,299.00	81,848.00	48,860.00	593,775.00	560,787.00
387	المنوفية	السادات	19751	6	5	الأول	مصعد	130	1.02	5075	672,945.00	60,000.00	500.00	40,942.00	33,648.00	6,730.00	3,365.00	84,685.00	51,037.00	605,651.00	572,003.00
388	المنوفية	السادات	19752	6	7	الأول	مصعد	140	1.02	5075	724,710.00	60,000.00	500.00	48,707.00	36,236.00	7,248.00	3,624.00	95,815.00	59,579.00	652,239.00	616,003.00
389	المنوفية	السادات	19753	6	8	الأول	مصعد	130	1.02	5075	672,945.00	60,000.00	500.00	40,942.00	33,648.00	6,730.00	3,365.00	84,685.00	51,037.00	605,651.00	572,003.00
390	المنوفية	السادات	19754	6	9	الثاني	مصعد	130	1.02	5075	672,945.00	60,000.00	500.00	40,942.00	33,648.00	6,730.00	3,365.00	84,685.00	51,037.00	605,651.00	572,003.00
391	المنوفية	السادات	19755	6	10	الثاني	مصعد	140	1.02	5075	724,710.00	60,000.00	500.00	48,707.00	36,236.00	7,248.00	3,624.00	95,815.00	59,579.00	652,239.00	616,003.00
392	المنوفية	السادات	19756	6	11	الثاني	مصعد	140	1.02	5075	724,710.00	60,000.00	500.00	48,707.00	36,236.00	7,248.00	3,624.00	95,815.00	59,579.00	652,239.00	616,003.00
393	المنوفية	السادات	19757	6	12	الثاني	مصعد	130	1.02	5075	672,945.00	60,000.00	500.00	40,942.00	33,648.00	6,730.00	3,365.00	84,685.00	51,037.00	605,651.00	572,003.00
394	المنوفية	السادات	19758	6	13	الثالث	مصعد	130	1.02	5075	672,945.00	60,000.00	500.00	40,942.00	33,648.00	6,730.00	3,365.00	84,685.00	51,037.00	605,651.00	572,003.00
395	المنوفية	السادات	19759	6	14	الثالث	مصعد	140	1.02	5075	724,710.00	60,000.00	500.00	48,707.00	36,236.00	7,248.00	3,624.00	95,815.00	59,579.00	652,239.00	616,003.00
396	المنوفية	السادات	19760	6	15	الثالث	مصعد	140	1.02	5075	724,710.00	60,000.00	500.00	48,707.00	36,236.00	7,248.00	3,624.00	95,815.00	59,579.00	652,239.00	616,003.00
397	المنوفية	السادات	19761	6	16	الثالث	مصعد	130	1.02	5075	672,945.00	60,000.00	500.00	40,942.00	33,648.00	6,730.00	3,365.00	84,685.00	51,037.00	605,651.00	572,003.00
398	المنوفية	السادات	19762	6	17	الرابع	مصعد	130	1.02	5075	672,945.00	60,000.00	500.00	40,942.00	33,648.00	6,730.00	3,365.00	84,685.00	51,037.00	605,651.00	572,003.00
399	المنوفية	السادات	19763	6	18	الرابع	مصعد	140	1.02	5075	724,710.00	60,000.00	500.00	48,707.00	36,236.00	7,248.00	3,624.00	95,815.00	59,579.00	652,239.00	616,003.00
400	المنوفية	السادات	19764	6	19	الرابع	مصعد	140	1.02	5075	724,710.00	60,000.00	500.00	48,707.00	36,236.00	7,248.00	3,624.00	95,815.00	59,579.00	652,239.00	616,003.00
401	المنوفية	السادات	19765	6	20	الرابع	مصعد	130	1.02	5075	672,945.00	60,000.00	500.00	40,942.00	33,648.00	6,730.00	3,365.00	84,685.00	51,037.00	605,651.00	572,003.00
402	المنوفية	السادات	19766	6	21	الأخير	مصعد	130	1.00	5075	659,750.00	60,000.00	500.00	38,963.00	32,988.00	6,598.00	3,299.00	81,848.00	48,860.00	593,775.00	560,787.00
403	المنوفية	السادات	19767	6	22	الأخير	مصعد	140	1.00	5075	710,500.00	60,000.00	500.00	46,575.00	35,525.00	7,105.00	3,553.00	92,758.00	57,233.00	639,450.00	603,925.00
404	المنوفية	السادات	19768	6	23	الأخير	مصعد	140	1.00	5075	710,500.00	60,000.00	500.00	46,575.00	35,525.00	7,105.00	3,553.00	92,758.00	57,233.00	639,450.00	603,925.00
405	المنوفية	السادات	19769	6	24	الأخير	مصعد	130	1.00	5075	659,750.00	60,000.00	500.00	38,963.00	32,988.00	6,598.00	3,299.00	81,848.00	48,860.00	593,775.00	560,787.00
406	المنوفية	السادات	19770	24	6	الأول	مصعد	140	1.02	5075	724,710.00	60,000.00	500.00	48,707.00	36,236.00	7,248.00	3,624.00	95,815.00	59,579.00	652,239.00	616,003.00
407	المنوفية	السادات	19771	24	7	الأول	مصعد	140	1.02	5075	724,710.00	60,000.00	500.00	48,707.00	36,236.00	7,248.00	3,624.00	95,815.00	59,579.00	652,239.00	616,003.00
408	المنوفية	السادات	19772	24	10	الثاني	مصعد	140	1.02	5075	724,710.00	60,000.00	500.00	48,707.00	36,236.00	7,248.00	3,624.00	95,815.00	59,579.00	652,239.00	616,003.00
409	المنوفية	السادات	19773	24	11	الثاني	مصعد	140	1.02	5075	724,710.00	60,000.00	500.00	48,707.00	36,236.00	7,248.00	3,624.00	95,815.00	59,579.00	652,239.00	616,003.00
410	المنوفية	السادات	19774	24	12	الثاني	مصعد	130	1.02	5075	672,945.00	60,000.00	500.00	40,942.00	33,648.00	6,730.00	3,365.00	84,685.00	51,037.00	605,651.00	572,003.00
411	المنوفية	السادات	19775	1	3	الأرضي	مصعد	150	1.00	5075	761,250.00	60,000.00	500.00	54,188.00	38,063.00	7,613.00	3,807.00	103,671.00	65,608.00	685,125.00	647,062.00
412	المنوفية	السادات	19776	2	2	الأرضي	مصعد	150	1.00	5075	761,250.00	60,000.00	500.00	54,188.00	38,063.00	7,613.00	3,807.00	103,671.00	65,608.00	685,125.00	647,062.00
413	المنوفية	السادات	19777	2	3	الأرضي	مصعد	150	1.00	5075	761,250.00	60,000.00	500.00	54,188.00	38,063.00	7,613.00	3,807.00	103,671.00	65,608.00	685,125.00	647,062.00
414	المنوفية	السادات	19778	2	4	الأرضي	مصعد	130	1.00	5075	659,750.00	60,000.00	500.00	38,963.00	32,988.00	6,598.00	3,299.00	81,848.00	48,860.00	593,775.00	560,787.00
415	المنوفية	السادات	19779	4	2	الأرضي	مصعد	150	1.00	5075	761,250.00	60,000.00	500.00	54,188.00	38,063.00	7,613.00	3,807.00	103,671.00	65,608.00	685,125.00	647,062.00
416	المنوفية	السادات	19780	4	3	الأرضي	مصعد	150	1.00	5075	761,250.00	60,000.00	500.00	54,188.00	38,063.00	7,613.00	3,807.00	103,671.00	65,608.00	685,125.00	647,062.00
417	المنوفية	السادات	19781	4	4	الأرضي	مصعد	130	1.00	5075	659,750.00	60,000.00	500.00	38,963.00	32,988.00	6,598.00	3,299.00	81,848.00	48,860.00	593,775.00	560,787.00
418	المنوفية	السادات	19782	7	2	الأرضي	مصعد	130	1.00	5075	659,750.00	60,000.00	500.00	38,963.00	32,988.00	6,598.00	3,299.00	81,848.00	48,860.00	593,775.00	560,787.00
419	المنوفية	السادات	19783	7	3	الأرضي	مصعد	130	1.00	5075	659,750.00	60,000.00	500.00	38,963.00	32,988.00	6,598.00	3,299.00	81,848.00	48,860.00	593,775.00	560,787.00
420	المنوفية	السادات	19784	8	2	الأرضي	مصعد	130	1.00	5075	659,750.00	60,000.00	500.00	38,963.00	32,988.00	6,598.00	3,299.00	81,848.00	48,860.00	593,775.00	560,787.00

م	محافظة	المدينة	كود الوحدة	رقم العقار	رقم الوحدة	نوع الدور	مصعد	مساحة الوحدة	نسبة التمييز	سعر المتر	قيمة الوحدة	المستحقات عند الحجز		باقي مستحقات الوحدة عند التعاقد					إجمالي المطلوب عند التعاقد كحد ادنى		الحد الاقصى لقيمة التمويل العقاري	
												مقدم الحجز	م.تسجيل	دفعة تعاقد بحد ادنى 15% و 20% للوحدات حتى 1.1 مليون و 20% للوحدات اكبر من 1.1 من قيمة الوحدة)	وديعة 5% صيانة	1% م.إدارية	0.5% مجلس الأمانة	بوديعة الصيانة	بودون وديعة الصيانة	بوديعة الصيانة	بودون وديعة الصيانة	
421	المنوفية	السادات	19785	8	3	الأرضي	مصعد	130	1.00	5075	659,750.00	500.00	60,000.00	38,963.00	32,988.00	6,598.00	3,299.00	81,848.00	48,860.00	593,775.00	560,787.00	
422	المنوفية	السادات	19786	8	4	الأرضي	مصعد	115	1.00	5075	583,625.00	500.00	60,000.00	27,544.00	29,182.00	5,837.00	2,919.00	65,482.00	36,300.00	525,263.00	496,081.00	
423	المنوفية	السادات	19787	9	2	الأرضي	مصعد	150	1.00	5075	761,250.00	500.00	60,000.00	54,188.00	38,063.00	7,613.00	3,807.00	103,671.00	65,608.00	685,125.00	647,062.00	
424	المنوفية	السادات	19788	9	3	الأرضي	مصعد	150	1.00	5075	761,250.00	500.00	60,000.00	54,188.00	38,063.00	7,613.00	3,807.00	103,671.00	65,608.00	685,125.00	647,062.00	
425	المنوفية	السادات	19789	9	4	الأرضي	مصعد	130	1.00	5075	659,750.00	500.00	60,000.00	38,963.00	32,988.00	6,598.00	3,299.00	81,848.00	48,860.00	593,775.00	560,787.00	
426	المنوفية	السادات	19790	10	1	الأرضي	مصعد	115	1.00	5075	583,625.00	500.00	60,000.00	27,544.00	29,182.00	5,837.00	2,919.00	65,482.00	36,300.00	525,263.00	496,081.00	
427	المنوفية	السادات	19791	10	2	الأرضي	مصعد	130	1.00	5075	659,750.00	500.00	60,000.00	38,963.00	32,988.00	6,598.00	3,299.00	81,848.00	48,860.00	593,775.00	560,787.00	
428	المنوفية	السادات	19792	10	3	الأرضي	مصعد	130	1.00	5075	659,750.00	500.00	60,000.00	38,963.00	32,988.00	6,598.00	3,299.00	81,848.00	48,860.00	593,775.00	560,787.00	
429	المنوفية	السادات	19793	10	4	الأرضي	مصعد	115	1.00	5075	583,625.00	500.00	60,000.00	27,544.00	29,182.00	5,837.00	2,919.00	65,482.00	36,300.00	525,263.00	496,081.00	
430	المنوفية	السادات	19794	11	2	الأرضي	مصعد	150	1.00	5075	761,250.00	500.00	60,000.00	54,188.00	38,063.00	7,613.00	3,807.00	103,671.00	65,608.00	685,125.00	647,062.00	
431	المنوفية	السادات	19795	11	3	الأرضي	مصعد	150	1.00	5075	761,250.00	500.00	60,000.00	54,188.00	38,063.00	7,613.00	3,807.00	103,671.00	65,608.00	685,125.00	647,062.00	
432	المنوفية	السادات	19796	11	4	الأرضي	مصعد	130	1.00	5075	659,750.00	500.00	60,000.00	38,963.00	32,988.00	6,598.00	3,299.00	81,848.00	48,860.00	593,775.00	560,787.00	
433	المنوفية	السادات	19797	12	3	الأرضي	مصعد	150	1.00	5075	761,250.00	500.00	60,000.00	54,188.00	38,063.00	7,613.00	3,807.00	103,671.00	65,608.00	685,125.00	647,062.00	
434	المنوفية	السادات	19798	12	4	الأرضي	مصعد	130	1.00	5075	659,750.00	500.00	60,000.00	38,963.00	32,988.00	6,598.00	3,299.00	81,848.00	48,860.00	593,775.00	560,787.00	
435	المنوفية	السادات	19799	13	2	الأرضي	مصعد	150	1.00	5075	761,250.00	500.00	60,000.00	54,188.00	38,063.00	7,613.00	3,807.00	103,671.00	65,608.00	685,125.00	647,062.00	
436	المنوفية	السادات	19800	13	3	الأرضي	مصعد	150	1.00	5075	761,250.00	500.00	60,000.00	54,188.00	38,063.00	7,613.00	3,807.00	103,671.00	65,608.00	685,125.00	647,062.00	
437	المنوفية	السادات	19801	13	4	الأرضي	مصعد	130	1.00	5075	659,750.00	500.00	60,000.00	38,963.00	32,988.00	6,598.00	3,299.00	81,848.00	48,860.00	593,775.00	560,787.00	
438	المنوفية	السادات	19802	14	2	الأرضي	مصعد	150	1.00	5075	761,250.00	500.00	60,000.00	54,188.00	38,063.00	7,613.00	3,807.00	103,671.00	65,608.00	685,125.00	647,062.00	
439	المنوفية	السادات	19803	14	3	الأرضي	مصعد	150	1.00	5075	761,250.00	500.00	60,000.00	54,188.00	38,063.00	7,613.00	3,807.00	103,671.00	65,608.00	685,125.00	647,062.00	
440	المنوفية	السادات	19804	14	4	الأرضي	مصعد	130	1.00	5075	659,750.00	500.00	60,000.00	38,963.00	32,988.00	6,598.00	3,299.00	81,848.00	48,860.00	593,775.00	560,787.00	
441	المنوفية	السادات	19805	15	2	الأرضي	مصعد	150	1.00	5075	761,250.00	500.00	60,000.00	54,188.00	38,063.00	7,613.00	3,807.00	103,671.00	65,608.00	685,125.00	647,062.00	
442	المنوفية	السادات	19806	15	3	الأرضي	مصعد	150	1.00	5075	761,250.00	500.00	60,000.00	54,188.00	38,063.00	7,613.00	3,807.00	103,671.00	65,608.00	685,125.00	647,062.00	
443	المنوفية	السادات	19807	15	4	الأرضي	مصعد	130	1.00	5075	659,750.00	500.00	60,000.00	38,963.00	32,988.00	6,598.00	3,299.00	81,848.00	48,860.00	593,775.00	560,787.00	
444	المنوفية	السادات	19808	16	2	الأرضي	مصعد	130	1.00	5075	659,750.00	500.00	60,000.00	38,963.00	32,988.00	6,598.00	3,299.00	81,848.00	48,860.00	593,775.00	560,787.00	
445	المنوفية	السادات	19809	16	3	الأرضي	مصعد	130	1.00	5075	659,750.00	500.00	60,000.00	38,963.00	32,988.00	6,598.00	3,299.00	81,848.00	48,860.00	593,775.00	560,787.00	
446	المنوفية	السادات	19810	17	1	الأرضي	مصعد	115	1.00	5075	583,625.00	500.00	60,000.00	27,544.00	29,182.00	5,837.00	2,919.00	65,482.00	36,300.00	525,263.00	496,081.00	
447	المنوفية	السادات	19811	17	2	الأرضي	مصعد	130	1.00	5075	659,750.00	500.00	60,000.00	38,963.00	32,988.00	6,598.00	3,299.00	81,848.00	48,860.00	593,775.00	560,787.00	
448	المنوفية	السادات	19812	17	3	الأرضي	مصعد	130	1.00	5075	659,750.00	500.00	60,000.00	38,963.00	32,988.00	6,598.00	3,299.00	81,848.00	48,860.00	593,775.00	560,787.00	
449	المنوفية	السادات	19813	17	4	الأرضي	مصعد	115	1.00	5075	583,625.00	500.00	60,000.00	27,544.00	29,182.00	5,837.00	2,919.00	65,482.00	36,300.00	525,263.00	496,081.00	
450	المنوفية	السادات	19814	18	1	الأرضي	مصعد	115	1.00	5075	583,625.00	500.00	60,000.00	27,544.00	29,182.00	5,837.00	2,919.00	65,482.00	36,300.00	525,263.00	496,081.00	
451	المنوفية	السادات	19815	18	2	الأرضي	مصعد	130	1.00	5075	659,750.00	500.00	60,000.00	38,963.00	32,988.00	6,598.00	3,299.00	81,848.00	48,860.00	593,775.00	560,787.00	
452	المنوفية	السادات	19816	18	3	الأرضي	مصعد	130	1.00	5075	659,750.00	500.00	60,000.00	38,963.00	32,988.00	6,598.00	3,299.00	81,848.00	48,860.00	593,775.00	560,787.00	
453	المنوفية	السادات	19817	18	4	الأرضي	مصعد	115	1.00	5075	583,625.00	500.00	60,000.00	27,544.00	29,182.00	5,837.00	2,919.00	65,482.00	36,300.00	525,263.00	496,081.00	
454	المنوفية	السادات	19818	19	1	الأرضي	مصعد	115	1.00	5075	583,625.00	500.00	60,000.00	27,544.00	29,182.00	5,837.00	2,919.00	65,482.00	36,300.00	525,263.00	496,081.00	
455	المنوفية	السادات	19819	19	2	الأرضي	مصعد	130	1.00	5075	659,750.00	500.00	60,000.00	38,963.00	32,988.00	6,598.00	3,299.00	81,848.00	48,860.00	593,775.00	560,787.00	
456	المنوفية	السادات	19820	19	3	الأرضي	مصعد	130	1.00	5075	659,750.00	500.00	60,000.00	38,963.00	32,988.00	6,598.00	3,299.00	81,848.00	48,860.00	593,775.00	560,787.00	
457	المنوفية	السادات	19821	19	4	الأرضي	مصعد	115	1.00	5075	583,625.00	500.00	60,000.00	27,544.00	29,182.00	5,837.00	2,919.00	65,482.00	36,300.00	525,263.00	496,081.00	
458	المنوفية	السادات	19822	20	4	الأرضي	مصعد	130	1.00	5075	659,750.00	500.00	60,000.00	38,963.00	32,988.00	6,598.00	3,299.00	81,848.00	48,860.00	593,775.00	560,787.00	
459	المنوفية	السادات	19823	21	2	الأرضي	مصعد	150	1.00	5075	761,250.00	500.00	60,000.00	54,188.00	38,063.00	7,613.00	3,807.00	103,671.00	65,608.00	685,125.00	647,062.00	
460	المنوفية	السادات	19824	21	3	الأرضي	مصعد	150	1.00	5075	761,250.00	500.00	60,000.00	54,188.00	38,063.00	7,613.00	3,807.00	103,671.00	65,608.00	685,125.00	647,062.00	
461	المنوفية	السادات	19825	21	4	الأرضي	مصعد	130	1.00	5075	659,750.00	500.00	60,000.00	38,963.00	32,988.00	6,598.00	3,299.00	81,848.00	48,860.00	593,775.00	560,787.00	
462	المنوفية	السادات	19826	22	2	الأرضي	مصعد	150	1.00	5075	761,250.00	500.00	60,000.00	54,188.00	38,063.00	7,613.00	3,807.00	103,671.00	65,608.00	685,125.00	647,062.00	

م	محافظة	المدينة	كود الوحدة	رقم العقار	رقم الوحدة	نوع الدور	مصعد	مساحة الوحدة	نسبة التميز	سعر المتر	قيمة الوحدة	المستحقات عند الحجز		بأق مستحقات الوحدة عند التعاقد				إجمالي المطلوب عند التعاقد كحد أدنى		الحد الأقصى لقيمة التمويل العقاري	
												مقدم الحجز	م.تسجيل	دفعة تعاقد بحد أدنى 15% للوحدات حتى 1.1 مليون و 20% للوحدات أكبر من 1.1 من قيمة الوحدة)	وديعة 5% صيانة	1% م.إدارية	0.5% مجلس الأمانة	بوديعة الصيانة	بدون وديعة الصيانة	بوديعة الصيانة	بدون وديعة الصيانة
463	المنوفية	السادات	19827	22	3	الأرضي	مصعد	150	1.00	5075	761,250.00	60,000.00	500.00	54,188.00	38,063.00	7,613.00	3,807.00	103,671.00	65,608.00	685,125.00	647,062.00
464	المنوفية	السادات	19828	22	4	الأرضي	مصعد	130	1.00	5075	659,750.00	60,000.00	500.00	38,963.00	32,988.00	6,598.00	3,299.00	81,848.00	48,860.00	593,775.00	560,787.00
465	المنوفية	السادات	19829	22	1	الأرضي	مصعد	100	1.00	5075	507,500.00	60,000.00	500.00	16,125.00	25,375.00	5,075.00	2,538.00	49,113.00	23,738.00	456,750.00	431,375.00
466	المنوفية	السادات	19830	23	1	الأرضي	مصعد	100	1.00	5075	507,500.00	60,000.00	500.00	16,125.00	25,375.00	5,075.00	2,538.00	49,113.00	23,738.00	456,750.00	431,375.00
467	المنوفية	السادات	19831	23	3	الأرضي	مصعد	150	1.00	5075	761,250.00	60,000.00	500.00	54,188.00	38,063.00	7,613.00	3,807.00	103,671.00	65,608.00	685,125.00	647,062.00
468	المنوفية	السادات	19832	23	4	الأرضي	مصعد	130	1.00	5075	659,750.00	60,000.00	500.00	38,963.00	32,988.00	6,598.00	3,299.00	81,848.00	48,860.00	593,775.00	560,787.00
469	المنوفية	السادات	19833	24	2	الأرضي	مصعد	150	1.00	5075	761,250.00	60,000.00	500.00	54,188.00	38,063.00	7,613.00	3,807.00	103,671.00	65,608.00	685,125.00	647,062.00
470	المنوفية	السادات	19834	24	3	الأرضي	مصعد	150	1.00	5075	761,250.00	60,000.00	500.00	54,188.00	38,063.00	7,613.00	3,807.00	103,671.00	65,608.00	685,125.00	647,062.00
471	المنوفية	السادات	19835	24	4	الأرضي	مصعد	130	1.00	5075	659,750.00	60,000.00	500.00	38,963.00	32,988.00	6,598.00	3,299.00	81,848.00	48,860.00	593,775.00	560,787.00
472	المنوفية	السادات	19836	25	1	الأرضي	مصعد	100	1.00	5075	507,500.00	60,000.00	500.00	16,125.00	25,375.00	5,075.00	2,538.00	49,113.00	23,738.00	456,750.00	431,375.00
473	المنوفية	السادات	19837	25	2	الأرضي	مصعد	150	1.00	5075	761,250.00	60,000.00	500.00	54,188.00	38,063.00	7,613.00	3,807.00	103,671.00	65,608.00	685,125.00	647,062.00
474	المنوفية	السادات	19838	25	3	الأرضي	مصعد	150	1.00	5075	761,250.00	60,000.00	500.00	54,188.00	38,063.00	7,613.00	3,807.00	103,671.00	65,608.00	685,125.00	647,062.00
475	المنوفية	السادات	19839	25	4	الأرضي	مصعد	130	1.00	5075	659,750.00	60,000.00	500.00	38,963.00	32,988.00	6,598.00	3,299.00	81,848.00	48,860.00	593,775.00	560,787.00
476	المنوفية	السادات	19840	26	1	الأرضي	مصعد	115	1.00	5075	583,625.00	60,000.00	500.00	27,544.00	29,182.00	5,837.00	2,919.00	65,482.00	36,300.00	525,263.00	496,081.00
477	المنوفية	السادات	19841	26	2	الأرضي	مصعد	130	1.00	5075	659,750.00	60,000.00	500.00	38,963.00	32,988.00	6,598.00	3,299.00	81,848.00	48,860.00	593,775.00	560,787.00
478	المنوفية	السادات	19842	26	3	الأرضي	مصعد	130	1.00	5075	659,750.00	60,000.00	500.00	38,963.00	32,988.00	6,598.00	3,299.00	81,848.00	48,860.00	593,775.00	560,787.00
479	المنوفية	السادات	19843	26	4	الأرضي	مصعد	115	1.00	5075	583,625.00	60,000.00	500.00	27,544.00	29,182.00	5,837.00	2,919.00	65,482.00	36,300.00	525,263.00	496,081.00
480	المنوفية	السادات	19844	27	1	الأرضي	مصعد	115	1.00	5075	583,625.00	60,000.00	500.00	27,544.00	29,182.00	5,837.00	2,919.00	65,482.00	36,300.00	525,263.00	496,081.00
481	المنوفية	السادات	19845	27	2	الأرضي	مصعد	130	1.00	5075	659,750.00	60,000.00	500.00	38,963.00	32,988.00	6,598.00	3,299.00	81,848.00	48,860.00	593,775.00	560,787.00
482	المنوفية	السادات	19846	27	3	الأرضي	مصعد	130	1.00	5075	659,750.00	60,000.00	500.00	38,963.00	32,988.00	6,598.00	3,299.00	81,848.00	48,860.00	593,775.00	560,787.00
483	المنوفية	السادات	19847	27	4	الأرضي	مصعد	115	1.00	5075	583,625.00	60,000.00	500.00	27,544.00	29,182.00	5,837.00	2,919.00	65,482.00	36,300.00	525,263.00	496,081.00
484	المنوفية	السادات	19848	28	1	الأرضي	مصعد	115	1.00	5075	583,625.00	60,000.00	500.00	27,544.00	29,182.00	5,837.00	2,919.00	65,482.00	36,300.00	525,263.00	496,081.00
485	المنوفية	السادات	19849	28	2	الأرضي	مصعد	130	1.00	5075	659,750.00	60,000.00	500.00	38,963.00	32,988.00	6,598.00	3,299.00	81,848.00	48,860.00	593,775.00	560,787.00
486	المنوفية	السادات	19850	28	3	الأرضي	مصعد	130	1.00	5075	659,750.00	60,000.00	500.00	38,963.00	32,988.00	6,598.00	3,299.00	81,848.00	48,860.00	593,775.00	560,787.00
487	المنوفية	السادات	19851	28	4	الأرضي	مصعد	115	1.00	5075	583,625.00	60,000.00	500.00	27,544.00	29,182.00	5,837.00	2,919.00	65,482.00	36,300.00	525,263.00	496,081.00
488	المنوفية	السادات	19852	29	1	الأرضي	مصعد	115	1.00	5075	583,625.00	60,000.00	500.00	27,544.00	29,182.00	5,837.00	2,919.00	65,482.00	36,300.00	525,263.00	496,081.00
489	المنوفية	السادات	19853	29	2	الأرضي	مصعد	130	1.00	5075	659,750.00	60,000.00	500.00	38,963.00	32,988.00	6,598.00	3,299.00	81,848.00	48,860.00	593,775.00	560,787.00
490	المنوفية	السادات	19854	29	3	الأرضي	مصعد	130	1.00	5075	659,750.00	60,000.00	500.00	38,963.00	32,988.00	6,598.00	3,299.00	81,848.00	48,860.00	593,775.00	560,787.00
491	المنوفية	السادات	19855	29	4	الأرضي	مصعد	115	1.00	5075	583,625.00	60,000.00	500.00	27,544.00	29,182.00	5,837.00	2,919.00	65,482.00	36,300.00	525,263.00	496,081.00
492	المنوفية	السادات	19856	30	1	الأرضي	مصعد	100	1.00	5075	507,500.00	60,000.00	500.00	16,125.00	25,375.00	5,075.00	2,538.00	49,113.00	23,738.00	456,750.00	431,375.00
493	المنوفية	السادات	19857	30	2	الأرضي	مصعد	150	1.00	5075	761,250.00	60,000.00	500.00	54,188.00	38,063.00	7,613.00	3,807.00	103,671.00	65,608.00	685,125.00	647,062.00
494	المنوفية	السادات	19858	30	3	الأرضي	مصعد	150	1.00	5075	761,250.00	60,000.00	500.00	54,188.00	38,063.00	7,613.00	3,807.00	103,671.00	65,608.00	685,125.00	647,062.00
495	المنوفية	السادات	19859	30	4	الأرضي	مصعد	130	1.00	5075	659,750.00	60,000.00	500.00	38,963.00	32,988.00	6,598.00	3,299.00	81,848.00	48,860.00	593,775.00	560,787.00
496	المنوفية	السادات	19860	31	1	الأرضي	مصعد	100	1.00	5075	507,500.00	60,000.00	500.00	16,125.00	25,375.00	5,075.00	2,538.00	49,113.00	23,738.00	456,750.00	431,375.00
497	المنوفية	السادات	19861	31	2	الأرضي	مصعد	150	1.00	5075	761,250.00	60,000.00	500.00	54,188.00	38,063.00	7,613.00	3,807.00	103,671.00	65,608.00	685,125.00	647,062.00
498	المنوفية	السادات	19862	31	3	الأرضي	مصعد	150	1.00	5075	761,250.00	60,000.00	500.00	54,188.00	38,063.00	7,613.00	3,807.00	103,671.00	65,608.00	685,125.00	647,062.00
499	المنوفية	السادات	19863	31	4	الأرضي	مصعد	130	1.00	5075	659,750.00	60,000.00	500.00	38,963.00	32,988.00	6,598.00	3,299.00	81,848.00	48,860.00	593,775.00	560,787.00
500	المنوفية	السادات	19864	32	1	الأرضي	مصعد	100	1.00	5075	507,500.00	60,000.00	500.00	16,125.00	25,375.00	5,075.00	2,538.00	49,113.00	23,738.00	456,750.00	431,375.00
501	المنوفية	السادات	19865	32	2	الأرضي	مصعد	150	1.00	5075	761,250.00	60,000.00	500.00	54,188.00	38,063.00	7,613.00	3,807.00	103,671.00	65,608.00	685,125.00	647,062.00
502	المنوفية	السادات	19866	32	3	الأرضي	مصعد	150	1.00	5075	761,250.00	60,000.00	500.00	54,188.00	38,063.00	7,613.00	3,807.00	103,671.00	65,608.00	685,125.00	647,062.00
503	المنوفية	السادات	19867	32	4	الأرضي	مصعد	130	1.00	5075	659,750.00	60,000.00	500.00	38,963.00	32,988.00	6,598.00	3,299.00	81,848.00	48,860.00	593,775.00	560,787.00
504	المنوفية	السادات	19868	33	1	الأرضي	مصعد	100	1.00	5075	507,500.00	60,000.00	500.00	16,125.00	25,375.00	5,075.00	2,538.00	49,113.00	23,738.00	456,750.00	431,375.00

الحد الأقصى لقيمة التمويل العقاري		إجمالي المطلوب عند التعاقد كحد أدنى		باقي مستحقات الوحدة عند التعاقد				المستحقات عند الحجز		قيمة الوحدة	سعر المتر	نسبة التميز	مساحة الوحدة	مصعد	نوع الدور	رقم الوحدة	رقم العقار	كود الوحدة	المدينة	محافظة	م
بدون ودیعة الصيانة	بودیعة الصيانة	بدون ودیعة الصيانة	بودیعة الصيانة	0.5% مجلس الأمانة	1% م.إدارية	ودیعة 5 % صيانة	دفعة تعاقد بحد أدنى 15% للوحدات حتى 1.1 مليون و 20% للوحدات أكبر من 1.1 من قيمة الوحدة	م.تسجيل	مقدم الحجز												
647,062.00	685,125.00	65,608.00	103,671.00	3,807.00	7,613.00	38,063.00	54,188.00	500.00	60,000.00	761,250.00	5075	1.00	150	مصعد	الأرضي	2	33	19869	السادات	المنوفية	505
647,062.00	685,125.00	65,608.00	103,671.00	3,807.00	7,613.00	38,063.00	54,188.00	500.00	60,000.00	761,250.00	5075	1.00	150	مصعد	الأرضي	3	33	19870	السادات	المنوفية	506
560,787.00	593,775.00	48,860.00	81,848.00	3,299.00	6,598.00	32,988.00	38,963.00	500.00	60,000.00	659,750.00	5075	1.00	130	مصعد	الأرضي	4	33	19871	السادات	المنوفية	507
560,787.00	593,775.00	48,860.00	81,848.00	3,299.00	6,598.00	32,988.00	38,963.00	500.00	60,000.00	659,750.00	5075	1.00	130	مصعد	الأخير	21	1	19872	السادات	المنوفية	508
560,787.00	593,775.00	48,860.00	81,848.00	3,299.00	6,598.00	32,988.00	38,963.00	500.00	60,000.00	659,750.00	5075	1.00	130	مصعد	الأخير	21	2	19873	السادات	المنوفية	509
603,925.00	639,450.00	57,233.00	92,758.00	3,553.00	7,105.00	35,525.00	46,575.00	500.00	60,000.00	710,500.00	5075	1.00	140	مصعد	الأخير	22	2	19874	السادات	المنوفية	510
603,925.00	639,450.00	57,233.00	92,758.00	3,553.00	7,105.00	35,525.00	46,575.00	500.00	60,000.00	710,500.00	5075	1.00	140	مصعد	الأخير	23	2	19875	السادات	المنوفية	511
560,787.00	593,775.00	48,860.00	81,848.00	3,299.00	6,598.00	32,988.00	38,963.00	500.00	60,000.00	659,750.00	5075	1.00	130	مصعد	الأخير	24	2	19876	السادات	المنوفية	512
560,787.00	593,775.00	48,860.00	81,848.00	3,299.00	6,598.00	32,988.00	38,963.00	500.00	60,000.00	659,750.00	5075	1.00	130	مصعد	الأخير	21	4	19877	السادات	المنوفية	513
603,925.00	639,450.00	57,233.00	92,758.00	3,553.00	7,105.00	35,525.00	46,575.00	500.00	60,000.00	710,500.00	5075	1.00	140	مصعد	الأخير	23	4	19878	السادات	المنوفية	514
560,787.00	593,775.00	48,860.00	81,848.00	3,299.00	6,598.00	32,988.00	38,963.00	500.00	60,000.00	659,750.00	5075	1.00	130	مصعد	الأخير	24	4	19879	السادات	المنوفية	515
560,787.00	593,775.00	48,860.00	81,848.00	3,299.00	6,598.00	32,988.00	38,963.00	500.00	60,000.00	659,750.00	5075	1.00	130	مصعد	الأخير	21	7	19880	السادات	المنوفية	516
560,787.00	593,775.00	48,860.00	81,848.00	3,299.00	6,598.00	32,988.00	38,963.00	500.00	60,000.00	659,750.00	5075	1.00	130	مصعد	الأخير	22	7	19881	السادات	المنوفية	517
560,787.00	593,775.00	48,860.00	81,848.00	3,299.00	6,598.00	32,988.00	38,963.00	500.00	60,000.00	659,750.00	5075	1.00	130	مصعد	الأخير	23	7	19882	السادات	المنوفية	518
560,787.00	593,775.00	48,860.00	81,848.00	3,299.00	6,598.00	32,988.00	38,963.00	500.00	60,000.00	659,750.00	5075	1.00	130	مصعد	الأخير	21	8	19883	السادات	المنوفية	519
560,787.00	593,775.00	48,860.00	81,848.00	3,299.00	6,598.00	32,988.00	38,963.00	500.00	60,000.00	659,750.00	5075	1.00	130	مصعد	الأخير	22	8	19884	السادات	المنوفية	520
560,787.00	593,775.00	48,860.00	81,848.00	3,299.00	6,598.00	32,988.00	38,963.00	500.00	60,000.00	659,750.00	5075	1.00	130	مصعد	الأخير	23	8	19885	السادات	المنوفية	521
560,787.00	593,775.00	48,860.00	81,848.00	3,299.00	6,598.00	32,988.00	38,963.00	500.00	60,000.00	659,750.00	5075	1.00	130	مصعد	الأخير	21	9	19886	السادات	المنوفية	522
560,787.00	593,775.00	48,860.00	81,848.00	3,299.00	6,598.00	32,988.00	38,963.00	500.00	60,000.00	659,750.00	5075	1.00	130	مصعد	الأخير	24	9	19887	السادات	المنوفية	523
560,787.00	593,775.00	48,860.00	81,848.00	3,299.00	6,598.00	32,988.00	38,963.00	500.00	60,000.00	659,750.00	5075	1.00	130	مصعد	الأخير	21	10	19888	السادات	المنوفية	524
560,787.00	593,775.00	48,860.00	81,848.00	3,299.00	6,598.00	32,988.00	38,963.00	500.00	60,000.00	659,750.00	5075	1.00	130	مصعد	الأخير	22	10	19889	السادات	المنوفية	525
560,787.00	593,775.00	48,860.00	81,848.00	3,299.00	6,598.00	32,988.00	38,963.00	500.00	60,000.00	659,750.00	5075	1.00	130	مصعد	الأخير	23	10	19890	السادات	المنوفية	526
560,787.00	593,775.00	48,860.00	81,848.00	3,299.00	6,598.00	32,988.00	38,963.00	500.00	60,000.00	659,750.00	5075	1.00	130	مصعد	الأخير	24	10	19891	السادات	المنوفية	527
560,787.00	593,775.00	48,860.00	81,848.00	3,299.00	6,598.00	32,988.00	38,963.00	500.00	60,000.00	659,750.00	5075	1.00	130	مصعد	الأخير	21	11	19892	السادات	المنوفية	528
603,925.00	639,450.00	57,233.00	92,758.00	3,553.00	7,105.00	35,525.00	46,575.00	500.00	60,000.00	710,500.00	5075	1.00	140	مصعد	الأخير	22	11	19893	السادات	المنوفية	529
603,925.00	639,450.00	57,233.00	92,758.00	3,553.00	7,105.00	35,525.00	46,575.00	500.00	60,000.00	710,500.00	5075	1.00	140	مصعد	الأخير	23	11	19894	السادات	المنوفية	530
560,787.00	593,775.00	48,860.00	81,848.00	3,299.00	6,598.00	32,988.00	38,963.00	500.00	60,000.00	659,750.00	5075	1.00	130	مصعد	الأخير	24	11	19895	السادات	المنوفية	531
560,787.00	593,775.00	48,860.00	81,848.00	3,299.00	6,598.00	32,988.00	38,963.00	500.00	60,000.00	659,750.00	5075	1.00	130	مصعد	الأخير	24	12	19896	السادات	المنوفية	532
560,787.00	593,775.00	48,860.00	81,848.00	3,299.00	6,598.00	32,988.00	38,963.00	500.00	60,000.00	659,750.00	5075	1.00	130	مصعد	الأخير	21	13	19897	السادات	المنوفية	533
603,925.00	639,450.00	57,233.00	92,758.00	3,553.00	7,105.00	35,525.00	46,575.00	500.00	60,000.00	710,500.00	5075	1.00	140	مصعد	الأخير	22	13	19898	السادات	المنوفية	534
560,787.00	593,775.00	48,860.00	81,848.00	3,299.00	6,598.00	32,988.00	38,963.00	500.00	60,000.00	659,750.00	5075	1.00	130	مصعد	الأخير	24	13	19899	السادات	المنوفية	535
560,787.00	593,775.00	48,860.00	81,848.00	3,299.00	6,598.00	32,988.00	38,963.00	500.00	60,000.00	659,750.00	5075	1.00	130	مصعد	الأخير	21	14	19900	السادات	المنوفية	536
603,925.00	639,450.00	57,233.00	92,758.00	3,553.00	7,105.00	35,525.00	46,575.00	500.00	60,000.00	710,500.00	5075	1.00	140	مصعد	الأخير	22	14	19901	السادات	المنوفية	537
603,925.00	639,450.00	57,233.00	92,758.00	3,553.00	7,105.00	35,525.00	46,575.00	500.00	60,000.00	710,500.00	5075	1.00	140	مصعد	الأخير	23	14	19902	السادات	المنوفية	538
560,787.00	593,775.00	48,860.00	81,848.00	3,299.00	6,598.00	32,988.00	38,963.00	500.00	60,000.00	659,750.00	5075	1.00	130	مصعد	الأخير	24	14	19903	السادات	المنوفية	539
560,787.00	593,775.00	48,860.00	81,848.00	3,299.00	6,598.00	32,988.00	38,963.00	500.00	60,000.00	659,750.00	5075	1.00	130	مصعد	الأخير	21	15	19904	السادات	المنوفية	540
603,925.00	639,450.00	57,233.00	92,758.00	3,553.00	7,105.00	35,525.00	46,575.00	500.00	60,000.00	710,500.00	5075	1.00	140	مصعد	الأخير	23	15	19905	السادات	المنوفية	541
560,787.00	593,775.00	48,860.00	81,848.00	3,299.00	6,598.00	32,988.00	38,963.00	500.00	60,000.00	659,750.00	5075	1.00	130	مصعد	الأخير	24	15	19906	السادات	المنوفية	542
560,787.00	593,775.00	48,860.00	81,848.00	3,299.00	6,598.00	32,988.00	38,963.00	500.00	60,000.00	659,750.00	5075	1.00	130	مصعد	الأخير	23	16	19907	السادات	المنوفية	543
560,787.00	593,775.00	48,860.00	81,848.00	3,299.00	6,598.00	32,988.00	38,963.00	500.00	60,000.00	659,750.00	5075	1.00	130	مصعد	الأخير	24	16	19908	السادات	المنوفية	544
560,787.00	593,775.00	48,860.00	81,848.00	3,299.00	6,598.00	32,988.00	38,963.00	500.00	60,000.00	659,750.00	5075	1.00	130	مصعد	الأخير	21	17	19909	السادات	المنوفية	545
560,787.00	593,775.00	48,860.00	81,848.00	3,299.00	6,598.00	32,988.00	38,963.00	500.00	60,000.00	659,750.00	5075	1.00	130	مصعد	الأخير	22	17	19910	السادات	المنوفية	546

م	محافظة	المدينة	كود الوحدة	رقم العقار	رقم الوحدة	نوع الدور	مصعد	مساحة الوحدة	نسبة التميز	سعر المتر	قيمة الوحدة	المستحقات عند الحجز		باقي مستحقات الوحدة عند التعاقد				إجمالي المطلوب عند التعاقد كحد أدنى		الحد الأقصى لقيمة التمويل العقاري	
												مقدم الحجز	م.تسجيل	دفعة تعاقد بحد أدنى 15% للوحدات حتى 1.1 مليون و 20% للوحدات أكبر من 1.1م قيمة الوحدة)	وديعة 5 % صيانة	1% م.إدارية	0.5% مجلس الأمانة	بوديعة الصيانة	بدون وديعة الصيانة	بوديعة الصيانة	بدون وديعة الصيانة
589	المنوفية	السادات	19953	29	22	الأخير	مصعد	130	1.00	5075	659,750.00	60,000.00	500.00	38,963.00	32,988.00	6,598.00	3,299.00	81,848.00	48,860.00	593,775.00	560,787.00
590	المنوفية	السادات	19954	29	23	الأخير	مصعد	130	1.00	5075	659,750.00	60,000.00	500.00	38,963.00	32,988.00	6,598.00	3,299.00	81,848.00	48,860.00	593,775.00	560,787.00
591	المنوفية	السادات	19955	29	24	الأخير	مصعد	130	1.00	5075	659,750.00	60,000.00	500.00	38,963.00	32,988.00	6,598.00	3,299.00	81,848.00	48,860.00	593,775.00	560,787.00
592	المنوفية	السادات	19956	30	21	الأخير	مصعد	130	1.00	5075	659,750.00	60,000.00	500.00	38,963.00	32,988.00	6,598.00	3,299.00	81,848.00	48,860.00	593,775.00	560,787.00
593	المنوفية	السادات	19957	30	22	الأخير	مصعد	140	1.00	5075	710,500.00	60,000.00	500.00	46,575.00	35,525.00	7,105.00	3,553.00	92,758.00	57,233.00	639,450.00	603,925.00
594	المنوفية	السادات	19958	30	23	الأخير	مصعد	140	1.00	5075	710,500.00	60,000.00	500.00	46,575.00	35,525.00	7,105.00	3,553.00	92,758.00	57,233.00	639,450.00	603,925.00
595	المنوفية	السادات	19959	30	24	الأخير	مصعد	130	1.00	5075	659,750.00	60,000.00	500.00	38,963.00	32,988.00	6,598.00	3,299.00	81,848.00	48,860.00	593,775.00	560,787.00
596	المنوفية	السادات	19960	31	21	الأخير	مصعد	130	1.00	5075	659,750.00	60,000.00	500.00	38,963.00	32,988.00	6,598.00	3,299.00	81,848.00	48,860.00	593,775.00	560,787.00
597	المنوفية	السادات	19961	31	22	الأخير	مصعد	140	1.00	5075	710,500.00	60,000.00	500.00	46,575.00	35,525.00	7,105.00	3,553.00	92,758.00	57,233.00	639,450.00	603,925.00
598	المنوفية	السادات	19962	31	23	الأخير	مصعد	140	1.00	5075	710,500.00	60,000.00	500.00	46,575.00	35,525.00	7,105.00	3,553.00	92,758.00	57,233.00	639,450.00	603,925.00
599	المنوفية	السادات	19963	31	24	الأخير	مصعد	130	1.00	5075	659,750.00	60,000.00	500.00	38,963.00	32,988.00	6,598.00	3,299.00	81,848.00	48,860.00	593,775.00	560,787.00
600	المنوفية	السادات	19964	32	21	الأخير	مصعد	130	1.00	5075	659,750.00	60,000.00	500.00	38,963.00	32,988.00	6,598.00	3,299.00	81,848.00	48,860.00	593,775.00	560,787.00
601	المنوفية	السادات	19965	32	22	الأخير	مصعد	140	1.00	5075	710,500.00	60,000.00	500.00	46,575.00	35,525.00	7,105.00	3,553.00	92,758.00	57,233.00	639,450.00	603,925.00
602	المنوفية	السادات	19966	32	23	الأخير	مصعد	140	1.00	5075	710,500.00	60,000.00	500.00	46,575.00	35,525.00	7,105.00	3,553.00	92,758.00	57,233.00	639,450.00	603,925.00
603	المنوفية	السادات	19967	32	24	الأخير	مصعد	130	1.00	5075	659,750.00	60,000.00	500.00	38,963.00	32,988.00	6,598.00	3,299.00	81,848.00	48,860.00	593,775.00	560,787.00
604	المنوفية	السادات	19968	33	21	الأخير	مصعد	130	1.00	5075	659,750.00	60,000.00	500.00	38,963.00	32,988.00	6,598.00	3,299.00	81,848.00	48,860.00	593,775.00	560,787.00
605	المنوفية	السادات	19969	33	22	الأخير	مصعد	140	1.00	5075	710,500.00	60,000.00	500.00	46,575.00	35,525.00	7,105.00	3,553.00	92,758.00	57,233.00	639,450.00	603,925.00
606	المنوفية	السادات	19970	33	23	الأخير	مصعد	140	1.00	5075	710,500.00	60,000.00	500.00	46,575.00	35,525.00	7,105.00	3,553.00	92,758.00	57,233.00	639,450.00	603,925.00
607	المنوفية	السادات	19971	33	24	الأخير	مصعد	130	1.00	5075	659,750.00	60,000.00	500.00	38,963.00	32,988.00	6,598.00	3,299.00	81,848.00	48,860.00	593,775.00	560,787.00
608	المنوفية	السادات	19972	4	13	الثالث	مصعد	130	1.02	5075	672,945.00	60,000.00	500.00	40,942.00	33,648.00	6,730.00	3,365.00	84,685.00	51,037.00	605,651.00	572,003.00
609	المنوفية	السادات	19973	4	17	الرابع	مصعد	130	1.02	5075	672,945.00	60,000.00	500.00	40,942.00	33,648.00	6,730.00	3,365.00	84,685.00	51,037.00	605,651.00	572,003.00
610	المنوفية	السادات	19974	9	8	الأول	مصعد	130	1.02	5075	672,945.00	60,000.00	500.00	40,942.00	33,648.00	6,730.00	3,365.00	84,685.00	51,037.00	605,651.00	572,003.00
611	المنوفية	السادات	19975	9	9	الثاني	مصعد	130	1.02	5075	672,945.00	60,000.00	500.00	40,942.00	33,648.00	6,730.00	3,365.00	84,685.00	51,037.00	605,651.00	572,003.00
612	المنوفية	السادات	19976	9	11	الثاني	مصعد	140	1.02	5075	724,710.00	60,000.00	500.00	48,707.00	36,236.00	7,248.00	3,624.00	95,815.00	59,579.00	652,239.00	616,003.00
613	المنوفية	السادات	19977	9	12	الثاني	مصعد	130	1.02	5075	672,945.00	60,000.00	500.00	40,942.00	33,648.00	6,730.00	3,365.00	84,685.00	51,037.00	605,651.00	572,003.00
614	المنوفية	السادات	19978	9	16	الثالث	مصعد	130	1.02	5075	672,945.00	60,000.00	500.00	40,942.00	33,648.00	6,730.00	3,365.00	84,685.00	51,037.00	605,651.00	572,003.00
615	المنوفية	السادات	19979	9	18	الرابع	مصعد	140	1.02	5075	724,710.00	60,000.00	500.00	48,707.00	36,236.00	7,248.00	3,624.00	95,815.00	59,579.00	652,239.00	616,003.00
616	المنوفية	السادات	19980	9	19	الرابع	مصعد	140	1.02	5075	724,710.00	60,000.00	500.00	48,707.00	36,236.00	7,248.00	3,624.00	95,815.00	59,579.00	652,239.00	616,003.00
617	المنوفية	السادات	19981	11	10	الثاني	مصعد	140	1.02	5075	724,710.00	60,000.00	500.00	48,707.00	36,236.00	7,248.00	3,624.00	95,815.00	59,579.00	652,239.00	616,003.00
618	المنوفية	السادات	19982	11	14	الثالث	مصعد	140	1.02	5075	724,710.00	60,000.00	500.00	48,707.00	36,236.00	7,248.00	3,624.00	95,815.00	59,579.00	652,239.00	616,003.00
619	المنوفية	السادات	19983	15	6	الأول	مصعد	140	1.02	5075	724,710.00	60,000.00	500.00	48,707.00	36,236.00	7,248.00	3,624.00	95,815.00	59,579.00	652,239.00	616,003.00
620	المنوفية	السادات	19984	15	11	الثاني	مصعد	140	1.02	5075	724,710.00	60,000.00	500.00	48,707.00	36,236.00	7,248.00	3,624.00	95,815.00	59,579.00	652,239.00	616,003.00
621	المنوفية	السادات	19985	19	12	الثاني	مصعد	130	1.02	5075	672,945.00	60,000.00	500.00	40,942.00	33,648.00	6,730.00	3,365.00	84,685.00	51,037.00	605,651.00	572,003.00
622	المنوفية	السادات	19986	23	18	الرابع	مصعد	140	1.02	5075	724,710.00	60,000.00	500.00	48,707.00	36,236.00	7,248.00	3,624.00	95,815.00	59,579.00	652,239.00	616,003.00
623	المنوفية	السادات	19987	24	13	الثالث	مصعد	130	1.02	5075	672,945.00	60,000.00	500.00	40,942.00	33,648.00	6,730.00	3,365.00	84,685.00	51,037.00	605,651.00	572,003.00
624	المنوفية	السادات	19988	25	10	الثاني	مصعد	140	1.02	5075	724,710.00	60,000.00	500.00	48,707.00	36,236.00	7,248.00	3,624.00	95,815.00	59,579.00	652,239.00	616,003.00
625	المنوفية	السادات	19989	25	15	الثالث	مصعد	140	1.02	5075	724,710.00	60,000.00	500.00	48,707.00	36,236.00	7,248.00	3,624.00	95,815.00	59,579.00	652,239.00	616,003.00
626	المنوفية	السادات	19990	28	17	الرابع	مصعد	130	1.02	5075	672,945.00	60,000.00	500.00	40,942.00	33,648.00	6,730.00	3,365.00	84,685.00	51,037.00	605,651.00	572,003.00
627	المنوفية	السادات	19991	4	16	الثالث	مصعد	130	1.02	5075	672,945.00	60,000.00	500.00	40,942.00	33,648.00	6,730.00	3,365.00	84,685.00	51,037.00	605,651.00	572,003.00
628	المنوفية	السادات	19992	4	20	الرابع	مصعد	130	1.02	5075	672,945.00	60,000.00	500.00	40,942.00	33,648.00	6,730.00	3,365.00	84,685.00	51,037.00	605,651.00	572,003.00
629	المنوفية	السادات	19993	9	13	الثالث	مصعد	130	1.02	5075	672,945.00	60,000.00	500.00	40,942.00	33,648.00	6,730.00	3,365.00	84,685.00	51,037.00	605,651.00	572,003.00
630	المنوفية	السادات	19994	9	17	الرابع	مصعد	130	1.02	5075	672,945.00	60,000.00	500.00	40,942.00	33,648.00	6,730.00	3,365.00	84,685.00	51,037.00	605,651.00	572,003.00

م	محافظة	المدينة	كود الوحدة	رقم العقار	رقم الوحدة	نوع الدور	مصعد	مساحة الوحدة	نسبة التميز	سعر المتر	قيمة الوحدة	المستحقات عند الحجز		باقي مستحقات الوحدة عند التعاقد				إجمالي المطلوب عند التعاقد كحد ادنى		الحد الأقصى لقيمة التمويل العقاري	
												مقدم الحجز	م.تسجيل	دفعة تعاقد بحد ادنى 15% و 20% للوحدات حتى 1.1 مليون و 1.1 من قيمة الوحدة)	وديعة 5% صيانة	1% م.إدارية	0.5% مجلس الأمانة	بوديعة الصيانة	بدون وديعة الصيانة	بوديعة الصيانة	بدون وديعة الصيانة
673	المنوفية	السادات	20037	19	17	الرابع	مصعد	130	1.02	5075	672,945.00	60,000.00	500.00	40,942.00	33,648.00	6,730.00	3,365.00	84,685.00	51,037.00	605,651.00	572,003.00
674	المنوفية	السادات	20038	19	18	الرابع	مصعد	130	1.02	5075	672,945.00	60,000.00	500.00	40,942.00	33,648.00	6,730.00	3,365.00	84,685.00	51,037.00	605,651.00	572,003.00
675	المنوفية	السادات	20039	19	19	الرابع	مصعد	130	1.02	5075	672,945.00	60,000.00	500.00	40,942.00	33,648.00	6,730.00	3,365.00	84,685.00	51,037.00	605,651.00	572,003.00
676	المنوفية	السادات	20040	19	20	الرابع	مصعد	130	1.02	5075	672,945.00	60,000.00	500.00	40,942.00	33,648.00	6,730.00	3,365.00	84,685.00	51,037.00	605,651.00	572,003.00
677	المنوفية	السادات	20041	24	15	الثالث	مصعد	140	1.02	5075	724,710.00	60,000.00	500.00	48,707.00	36,236.00	7,248.00	3,624.00	95,815.00	59,579.00	652,239.00	616,003.00
678	المنوفية	السادات	20042	24	16	الثالث	مصعد	130	1.02	5075	672,945.00	60,000.00	500.00	40,942.00	33,648.00	6,730.00	3,365.00	84,685.00	51,037.00	605,651.00	572,003.00
679	المنوفية	السادات	20043	24	17	الرابع	مصعد	130	1.02	5075	672,945.00	60,000.00	500.00	40,942.00	33,648.00	6,730.00	3,365.00	84,685.00	51,037.00	605,651.00	572,003.00
680	المنوفية	السادات	20044	24	19	الرابع	مصعد	140	1.02	5075	724,710.00	60,000.00	500.00	48,707.00	36,236.00	7,248.00	3,624.00	95,815.00	59,579.00	652,239.00	616,003.00
681	المنوفية	السادات	20045	24	20	الرابع	مصعد	130	1.02	5075	672,945.00	60,000.00	500.00	40,942.00	33,648.00	6,730.00	3,365.00	84,685.00	51,037.00	605,651.00	572,003.00
682	المنوفية	السادات	20046	25	5	الأول	مصعد	130	1.02	5075	672,945.00	60,000.00	500.00	40,942.00	33,648.00	6,730.00	3,365.00	84,685.00	51,037.00	605,651.00	572,003.00
683	المنوفية	السادات	20047	25	6	الأول	مصعد	140	1.02	5075	724,710.00	60,000.00	500.00	48,707.00	36,236.00	7,248.00	3,624.00	95,815.00	59,579.00	652,239.00	616,003.00
684	المنوفية	السادات	20048	25	7	الأول	مصعد	140	1.02	5075	724,710.00	60,000.00	500.00	48,707.00	36,236.00	7,248.00	3,624.00	95,815.00	59,579.00	652,239.00	616,003.00
685	المنوفية	السادات	20049	25	8	الأول	مصعد	130	1.02	5075	672,945.00	60,000.00	500.00	40,942.00	33,648.00	6,730.00	3,365.00	84,685.00	51,037.00	605,651.00	572,003.00
686	المنوفية	السادات	20050	25	9	الثاني	مصعد	130	1.02	5075	672,945.00	60,000.00	500.00	40,942.00	33,648.00	6,730.00	3,365.00	84,685.00	51,037.00	605,651.00	572,003.00
687	المنوفية	السادات	20051	25	11	الثاني	مصعد	140	1.02	5075	724,710.00	60,000.00	500.00	48,707.00	36,236.00	7,248.00	3,624.00	95,815.00	59,579.00	652,239.00	616,003.00
688	المنوفية	السادات	20052	25	12	الثاني	مصعد	130	1.02	5075	672,945.00	60,000.00	500.00	40,942.00	33,648.00	6,730.00	3,365.00	84,685.00	51,037.00	605,651.00	572,003.00
689	المنوفية	السادات	20053	25	13	الثالث	مصعد	130	1.02	5075	672,945.00	60,000.00	500.00	40,942.00	33,648.00	6,730.00	3,365.00	84,685.00	51,037.00	605,651.00	572,003.00
690	المنوفية	السادات	20054	25	14	الثالث	مصعد	140	1.02	5075	724,710.00	60,000.00	500.00	48,707.00	36,236.00	7,248.00	3,624.00	95,815.00	59,579.00	652,239.00	616,003.00
691	المنوفية	السادات	20055	25	16	الثالث	مصعد	130	1.02	5075	672,945.00	60,000.00	500.00	40,942.00	33,648.00	6,730.00	3,365.00	84,685.00	51,037.00	605,651.00	572,003.00
692	المنوفية	السادات	20056	25	17	الرابع	مصعد	130	1.02	5075	672,945.00	60,000.00	500.00	40,942.00	33,648.00	6,730.00	3,365.00	84,685.00	51,037.00	605,651.00	572,003.00
693	المنوفية	السادات	20057	25	18	الرابع	مصعد	140	1.02	5075	724,710.00	60,000.00	500.00	48,707.00	36,236.00	7,248.00	3,624.00	95,815.00	59,579.00	652,239.00	616,003.00
694	المنوفية	السادات	20058	25	19	الرابع	مصعد	140	1.02	5075	724,710.00	60,000.00	500.00	48,707.00	36,236.00	7,248.00	3,624.00	95,815.00	59,579.00	652,239.00	616,003.00
695	المنوفية	السادات	20059	25	20	الرابع	مصعد	130	1.02	5075	672,945.00	60,000.00	500.00	40,942.00	33,648.00	6,730.00	3,365.00	84,685.00	51,037.00	605,651.00	572,003.00
696	المنوفية	السادات	20060	26	5	الأول	مصعد	130	1.02	5075	672,945.00	60,000.00	500.00	40,942.00	33,648.00	6,730.00	3,365.00	84,685.00	51,037.00	605,651.00	572,003.00
697	المنوفية	السادات	20061	26	6	الأول	مصعد	130	1.02	5075	672,945.00	60,000.00	500.00	40,942.00	33,648.00	6,730.00	3,365.00	84,685.00	51,037.00	605,651.00	572,003.00
698	المنوفية	السادات	20062	26	7	الأول	مصعد	130	1.02	5075	672,945.00	60,000.00	500.00	40,942.00	33,648.00	6,730.00	3,365.00	84,685.00	51,037.00	605,651.00	572,003.00
699	المنوفية	السادات	20063	26	8	الأول	مصعد	130	1.02	5075	672,945.00	60,000.00	500.00	40,942.00	33,648.00	6,730.00	3,365.00	84,685.00	51,037.00	605,651.00	572,003.00
700	المنوفية	السادات	20064	26	9	الثاني	مصعد	130	1.02	5075	672,945.00	60,000.00	500.00	40,942.00	33,648.00	6,730.00	3,365.00	84,685.00	51,037.00	605,651.00	572,003.00
701	المنوفية	السادات	20065	26	11	الثاني	مصعد	130	1.02	5075	672,945.00	60,000.00	500.00	40,942.00	33,648.00	6,730.00	3,365.00	84,685.00	51,037.00	605,651.00	572,003.00
702	المنوفية	السادات	20066	26	12	الثاني	مصعد	130	1.02	5075	672,945.00	60,000.00	500.00	40,942.00	33,648.00	6,730.00	3,365.00	84,685.00	51,037.00	605,651.00	572,003.00
703	المنوفية	السادات	20067	26	13	الثالث	مصعد	130	1.02	5075	672,945.00	60,000.00	500.00	40,942.00	33,648.00	6,730.00	3,365.00	84,685.00	51,037.00	605,651.00	572,003.00
704	المنوفية	السادات	20068	26	14	الثالث	مصعد	130	1.02	5075	672,945.00	60,000.00	500.00	40,942.00	33,648.00	6,730.00	3,365.00	84,685.00	51,037.00	605,651.00	572,003.00
705	المنوفية	السادات	20069	26	15	الثالث	مصعد	130	1.02	5075	672,945.00	60,000.00	500.00	40,942.00	33,648.00	6,730.00	3,365.00	84,685.00	51,037.00	605,651.00	572,003.00
706	المنوفية	السادات	20070	26	16	الثالث	مصعد	130	1.02	5075	672,945.00	60,000.00	500.00	40,942.00	33,648.00	6,730.00	3,365.00	84,685.00	51,037.00	605,651.00	572,003.00
707	المنوفية	السادات	20071	26	17	الرابع	مصعد	130	1.02	5075	672,945.00	60,000.00	500.00	40,942.00	33,648.00	6,730.00	3,365.00	84,685.00	51,037.00	605,651.00	572,003.00
708	المنوفية	السادات	20072	26	18	الرابع	مصعد	130	1.02	5075	672,945.00	60,000.00	500.00	40,942.00	33,648.00	6,730.00	3,365.00	84,685.00	51,037.00	605,651.00	572,003.00
709	المنوفية	السادات	20073	26	19	الرابع	مصعد	130	1.02	5075	672,945.00	60,000.00	500.00	40,942.00	33,648.00	6,730.00	3,365.00	84,685.00	51,037.00	605,651.00	572,003.00
710	المنوفية	السادات	20074	26	20	الرابع	مصعد	130	1.02	5075	672,945.00	60,000.00	500.00	40,942.00	33,648.00	6,730.00	3,365.00	84,685.00	51,037.00	605,651.00	572,003.00
711	المنوفية	السادات	20075	27	5	الأول	مصعد	130	1.02	5075	672,945.00	60,000.00	500.00	40,942.00	33,648.00	6,730.00	3,365.00	84,685.00	51,037.00	605,651.00	572,003.00
712	المنوفية	السادات	20076	27	7	الأول	مصعد	130	1.02	5075	672,945.00	60,000.00	500.00	40,942.00	33,648.00	6,730.00	3,365.00	84,685.00	51,037.00	605,651.00	572,003.00
713	المنوفية	السادات	20077	27	8	الأول	مصعد	130	1.02	5075	672,945.00	60,000.00	500.00	40,942.00	33,648.00	6,730.00	3,365.00	84,685.00	51,037.00	605,651.00	572,003.00
714	المنوفية	السادات	20078	27	11	الثاني	مصعد	130	1.02	5075	672,945.00	60,000.00	500.00	40,942.00	33,648.00	6,730.00	3,365.00	84,685.00	51,037.00	605,651.00	572,003.00

م	محافظة	المدينة	كود الوحدة	رقم العقار	رقم الوحدة	نوع الدور	مصعد	مساحة الوحدة	نسبة التميز	سعر المتر	قيمة الوحدة	المستحقات عند الحجز		باقي مستحقات الوحدة عند التعاقد				إجمالي المطلوب عند التعاقد كحد ادنى		الحد الاقصى لقيمة التمويل العقاري	
												مقدم الحجز	م.تسجيل	دفعة تعاقد بحد ادنى 15% للوحدات حتى 1.1 مليون و 20% للوحدات اكبر من 1.1 من قيمة الوحدة	وديعة 5 % صيانة	1% م.إدارية	0.5% مجلس الأمناء	بوديعة الصيانة	بدون وديعة الصيانة	بوديعة الصيانة	بدون وديعة الصيانة
715	المنوفية	السادات	20079	27	12	الثاني	مصعد	130	1.02	5075	672,945.00	60,000.00	500.00	40,942.00	33,648.00	6,730.00	3,365.00	84,685.00	51,037.00	605,651.00	572,003.00
716	المنوفية	السادات	20080	27	13	الثالث	مصعد	130	1.02	5075	672,945.00	60,000.00	500.00	40,942.00	33,648.00	6,730.00	3,365.00	84,685.00	51,037.00	605,651.00	572,003.00
717	المنوفية	السادات	20081	27	15	الثالث	مصعد	130	1.02	5075	672,945.00	60,000.00	500.00	40,942.00	33,648.00	6,730.00	3,365.00	84,685.00	51,037.00	605,651.00	572,003.00
718	المنوفية	السادات	20082	27	16	الثالث	مصعد	130	1.02	5075	672,945.00	60,000.00	500.00	40,942.00	33,648.00	6,730.00	3,365.00	84,685.00	51,037.00	605,651.00	572,003.00
719	المنوفية	السادات	20083	27	17	الرابع	مصعد	130	1.02	5075	672,945.00	60,000.00	500.00	40,942.00	33,648.00	6,730.00	3,365.00	84,685.00	51,037.00	605,651.00	572,003.00
720	المنوفية	السادات	20084	27	18	الرابع	مصعد	130	1.02	5075	672,945.00	60,000.00	500.00	40,942.00	33,648.00	6,730.00	3,365.00	84,685.00	51,037.00	605,651.00	572,003.00
721	المنوفية	السادات	20085	27	19	الرابع	مصعد	130	1.02	5075	672,945.00	60,000.00	500.00	40,942.00	33,648.00	6,730.00	3,365.00	84,685.00	51,037.00	605,651.00	572,003.00
722	المنوفية	السادات	20086	28	13	الثالث	مصعد	130	1.02	5075	672,945.00	60,000.00	500.00	40,942.00	33,648.00	6,730.00	3,365.00	84,685.00	51,037.00	605,651.00	572,003.00
723	المنوفية	السادات	20087	28	14	الثالث	مصعد	130	1.02	5075	672,945.00	60,000.00	500.00	40,942.00	33,648.00	6,730.00	3,365.00	84,685.00	51,037.00	605,651.00	572,003.00
724	المنوفية	السادات	20088	28	15	الثالث	مصعد	130	1.02	5075	672,945.00	60,000.00	500.00	40,942.00	33,648.00	6,730.00	3,365.00	84,685.00	51,037.00	605,651.00	572,003.00
725	المنوفية	السادات	20089	28	16	الثالث	مصعد	130	1.02	5075	672,945.00	60,000.00	500.00	40,942.00	33,648.00	6,730.00	3,365.00	84,685.00	51,037.00	605,651.00	572,003.00
726	المنوفية	السادات	20090	28	18	الرابع	مصعد	130	1.02	5075	672,945.00	60,000.00	500.00	40,942.00	33,648.00	6,730.00	3,365.00	84,685.00	51,037.00	605,651.00	572,003.00
727	المنوفية	السادات	20091	28	19	الرابع	مصعد	130	1.02	5075	672,945.00	60,000.00	500.00	40,942.00	33,648.00	6,730.00	3,365.00	84,685.00	51,037.00	605,651.00	572,003.00
728	المنوفية	السادات	20092	28	20	الرابع	مصعد	130	1.02	5075	672,945.00	60,000.00	500.00	40,942.00	33,648.00	6,730.00	3,365.00	84,685.00	51,037.00	605,651.00	572,003.00
729	المنوفية	السادات	30296	3	10	الثاني	مصعد	140	1.02	5075	724,710.00	60,000.00	500.00	48,707.00	36,236.00	7,248.00	3,624.00	95,815.00	59,579.00	652,239.00	616,003.00
730	المنوفية	السادات	30297	3	12	الثاني	مصعد	130	1.02	5075	672,945.00	60,000.00	500.00	40,942.00	33,648.00	6,730.00	3,365.00	84,685.00	51,037.00	605,651.00	572,003.00
731	المنوفية	السادات	30298	4	15	الثالث	مصعد	140	1.02	5075	724,710.00	60,000.00	500.00	48,707.00	36,236.00	7,248.00	3,624.00	95,815.00	59,579.00	652,239.00	616,003.00
732	المنوفية	السادات	30299	5	10	الثاني	مصعد	140	1.02	5075	724,710.00	60,000.00	500.00	48,707.00	36,236.00	7,248.00	3,624.00	95,815.00	59,579.00	652,239.00	616,003.00
733	المنوفية	السادات	30300	5	14	الثالث	مصعد	140	1.02	5075	724,710.00	60,000.00	500.00	48,707.00	36,236.00	7,248.00	3,624.00	95,815.00	59,579.00	652,239.00	616,003.00
734	المنوفية	السادات	30301	12	5	الأول	مصعد	130	1.02	5075	672,945.00	60,000.00	500.00	40,942.00	33,648.00	6,730.00	3,365.00	84,685.00	51,037.00	605,651.00	572,003.00
735	المنوفية	السادات	30302	12	7	الأول	مصعد	140	1.02	5075	724,710.00	60,000.00	500.00	48,707.00	36,236.00	7,248.00	3,624.00	95,815.00	59,579.00	652,239.00	616,003.00
736	المنوفية	السادات	30303	12	8	الأول	مصعد	130	1.02	5075	672,945.00	60,000.00	500.00	40,942.00	33,648.00	6,730.00	3,365.00	84,685.00	51,037.00	605,651.00	572,003.00
737	المنوفية	السادات	30304	12	9	الثاني	مصعد	130	1.02	5075	672,945.00	60,000.00	500.00	40,942.00	33,648.00	6,730.00	3,365.00	84,685.00	51,037.00	605,651.00	572,003.00
738	المنوفية	السادات	30305	12	12	الثاني	مصعد	130	1.02	5075	672,945.00	60,000.00	500.00	40,942.00	33,648.00	6,730.00	3,365.00	84,685.00	51,037.00	605,651.00	572,003.00
739	المنوفية	السادات	30306	12	13	الثالث	مصعد	130	1.02	5075	672,945.00	60,000.00	500.00	40,942.00	33,648.00	6,730.00	3,365.00	84,685.00	51,037.00	605,651.00	572,003.00
740	المنوفية	السادات	30307	12	16	الثالث	مصعد	130	1.02	5075	672,945.00	60,000.00	500.00	40,942.00	33,648.00	6,730.00	3,365.00	84,685.00	51,037.00	605,651.00	572,003.00
741	المنوفية	السادات	30308	12	17	الرابع	مصعد	130	1.02	5075	672,945.00	60,000.00	500.00	40,942.00	33,648.00	6,730.00	3,365.00	84,685.00	51,037.00	605,651.00	572,003.00
742	المنوفية	السادات	30309	12	18	الرابع	مصعد	140	1.02	5075	724,710.00	60,000.00	500.00	48,707.00	36,236.00	7,248.00	3,624.00	95,815.00	59,579.00	652,239.00	616,003.00
743	المنوفية	السادات	30310	12	20	الرابع	مصعد	130	1.02	5075	672,945.00	60,000.00	500.00	40,942.00	33,648.00	6,730.00	3,365.00	84,685.00	51,037.00	605,651.00	572,003.00
744	المنوفية	السادات	30311	12	22	الأخير	مصعد	140	1.00	5075	710,500.00	60,000.00	500.00	46,575.00	35,525.00	7,105.00	3,553.00	92,758.00	57,233.00	639,450.00	603,925.00
745	المنوفية	السادات	30312	12	23	الأخير	مصعد	140	1.00	5075	710,500.00	60,000.00	500.00	46,575.00	35,525.00	7,105.00	3,553.00	92,758.00	57,233.00	639,450.00	603,925.00
746	المنوفية	السادات	30313	13	5	الأول	مصعد	130	1.02	5075	672,945.00	60,000.00	500.00	40,942.00	33,648.00	6,730.00	3,365.00	84,685.00	51,037.00	605,651.00	572,003.00
747	المنوفية	السادات	30314	13	9	الثاني	مصعد	130	1.02	5075	672,945.00	60,000.00	500.00	40,942.00	33,648.00	6,730.00	3,365.00	84,685.00	51,037.00	605,651.00	572,003.00
748	المنوفية	السادات	30315	13	11	الثاني	مصعد	140	1.02	5075	724,710.00	60,000.00	500.00	48,707.00	36,236.00	7,248.00	3,624.00	95,815.00	59,579.00	652,239.00	616,003.00
749	المنوفية	السادات	30316	13	12	الثاني	مصعد	130	1.02	5075	672,945.00	60,000.00	500.00	40,942.00	33,648.00	6,730.00	3,365.00	84,685.00	51,037.00	605,651.00	572,003.00
750	المنوفية	السادات	30317	13	13	الثالث	مصعد	130	1.02	5075	672,945.00	60,000.00	500.00	40,942.00	33,648.00	6,730.00	3,365.00	84,685.00	51,037.00	605,651.00	572,003.00
751	المنوفية	السادات	30318	21	10	الثاني	مصعد	140	1.02	5075	724,710.00	60,000.00	500.00	48,707.00	36,236.00	7,248.00	3,624.00	95,815.00	59,579.00	652,239.00	616,003.00
752	المنوفية	السادات	30319	21	13	الثالث	مصعد	130	1.02	5075	672,945.00	60,000.00	500.00	40,942.00	33,648.00	6,730.00	3,365.00	84,685.00	51,037.00	605,651.00	572,003.00
753	المنوفية	السادات	30320	21	14	الثالث	مصعد	140	1.02	5075	724,710.00	60,000.00	500.00	48,707.00	36,236.00	7,248.00	3,624.00	95,815.00	59,579.00	652,239.00	616,003.00
754	المنوفية	السادات	30321	21	17	الرابع	مصعد	130	1.02	5075	672,945.00	60,000.00	500.00	40,942.00	33,648.00	6,730.00	3,365.00	84,685.00	51,037.00	605,651.00	572,003.00
755	المنوفية	السادات	30322	22	14	الثالث	مصعد	140	1.02	5075	724,710.00	60,000.00	500.00	48,707.00	36,236.00	7,248.00	3,624.00	95,815.00	59,579.00	652,239.00	616,003.00
756	المنوفية	السادات	30323	22	15	الثالث	مصعد	140	1.02	5075	724,710.00	60,000.00	500.00	48,707.00	36,236.00	7,248.00	3,624.00	95,815.00	59,579.00	652,239.00	616,003.00

م	محافظة	المدينة	كود الوحدة	رقم العقار	رقم الوحدة	نوع الدور	مصعد	مساحة الوحدة	نسبة التميز	سعر المتر	قيمة الوحدة	المستحقات عند الحجز		باقى مستحقات الوحدة عند التعاقد					إجمالى المطلوب عند التعاقد كحد ادنى		الحد الاقصى لقيمة التمويل العقارى	
												مقدم الحجز	م.تسجيل	دفعة تعاقد بحد ادنى 1.1 مليون و 20% للوحدات اكبر من 1.1م قيمة الوحدة	وديعة 5 % صيانة	1% م.إدارية	0.5% مجلس الأمناء	بوديعة الصيانة	بدون وديعة الصيانة	بوديعة الصيانة	بدون وديعة الصيانة	
841	المنوفية	السادات	30408	33	11	الثاني	مصعد	140	1.02	5075	724,710.00	60,000.00	500.00	48,707.00	36,236.00	7,248.00	3,624.00	95,815.00	59,579.00	652,239.00	616,003.00	
842	المنوفية	السادات	30409	33	12	الثاني	مصعد	130	1.02	5075	672,945.00	60,000.00	500.00	40,942.00	33,648.00	6,730.00	3,365.00	84,685.00	51,037.00	605,651.00	572,003.00	
843	المنوفية	السادات	30410	33	13	الثالث	مصعد	130	1.02	5075	672,945.00	60,000.00	500.00	40,942.00	33,648.00	6,730.00	3,365.00	84,685.00	51,037.00	605,651.00	572,003.00	
844	المنوفية	السادات	30411	33	14	الثالث	مصعد	140	1.02	5075	724,710.00	60,000.00	500.00	48,707.00	36,236.00	7,248.00	3,624.00	95,815.00	59,579.00	652,239.00	616,003.00	
845	المنوفية	السادات	30412	33	15	الثالث	مصعد	140	1.02	5075	724,710.00	60,000.00	500.00	48,707.00	36,236.00	7,248.00	3,624.00	95,815.00	59,579.00	652,239.00	616,003.00	
846	المنوفية	السادات	30413	33	16	الثالث	مصعد	130	1.02	5075	672,945.00	60,000.00	500.00	40,942.00	33,648.00	6,730.00	3,365.00	84,685.00	51,037.00	605,651.00	572,003.00	
847	المنوفية	السادات	30414	33	17	الرابع	مصعد	130	1.02	5075	672,945.00	60,000.00	500.00	40,942.00	33,648.00	6,730.00	3,365.00	84,685.00	51,037.00	605,651.00	572,003.00	
848	المنوفية	السادات	30415	33	18	الرابع	مصعد	140	1.02	5075	724,710.00	60,000.00	500.00	48,707.00	36,236.00	7,248.00	3,624.00	95,815.00	59,579.00	652,239.00	616,003.00	
849	المنوفية	السادات	30416	33	19	الرابع	مصعد	140	1.02	5075	724,710.00	60,000.00	500.00	48,707.00	36,236.00	7,248.00	3,624.00	95,815.00	59,579.00	652,239.00	616,003.00	
850	المنوفية	السادات	30417	33	20	الرابع	مصعد	130	1.02	5075	672,945.00	60,000.00	500.00	40,942.00	33,648.00	6,730.00	3,365.00	84,685.00	51,037.00	605,651.00	572,003.00	
851	القاهرة	الشروق	19000	54	20	الأخير	مصعد	130	1.00	8730	1,134,900.00	60,000.00	500.00	166,980.00	56,745.00	11,349.00	5,675.00	240,749.00	184,004.00	964,665.00	907,920.00	
852	القاهرة	الشروق	19001	61	4	الأرضي	مصعد	115	1.00	8730	1,003,950.00	60,000.00	500.00	90,593.00	50,198.00	10,040.00	5,020.00	155,851.00	105,653.00	903,555.00	853,357.00	
853	القاهرة	الشروق	19002	50	20	الرابع	مصعد	130	1.02	8730	1,157,598.00	60,000.00	500.00	171,520.00	57,880.00	11,576.00	5,788.00	246,764.00	188,884.00	983,958.00	926,078.00	
854	القاهرة	الشروق	19003	48	9	الأول	مصعد	130	1.02	8730	1,157,598.00	60,000.00	500.00	171,520.00	57,880.00	11,576.00	5,788.00	246,764.00	188,884.00	983,958.00	926,078.00	
855	القاهرة	الشروق	19004	73	4	الأرضي	مصعد	115	1.00	8730	1,003,950.00	60,000.00	500.00	90,593.00	50,198.00	10,040.00	5,020.00	155,851.00	105,653.00	903,555.00	853,357.00	
856	القاهرة	الشروق	36000	86	11	الثاني	مصعد	140	1.02	8730	1,246,644.00	60,000.00	500.00	189,329.00	62,333.00	12,467.00	6,234.00	270,363.00	208,030.00	1,059,648.00	997,315.00	
857	القاهرة	الشروق	19006	75	17	الرابع	مصعد	130	1.02	8730	1,157,598.00	60,000.00	500.00	171,520.00	57,880.00	11,576.00	5,788.00	246,764.00	188,884.00	983,958.00	926,078.00	
858	القاهرة	الشروق	19007	77	10	الثاني	مصعد	130	1.02	8730	1,157,598.00	60,000.00	500.00	171,520.00	57,880.00	11,576.00	5,788.00	246,764.00	188,884.00	983,958.00	926,078.00	
859	القاهرة	الشروق	19008	24	14	الثالث	مصعد	140	1.02	8730	1,246,644.00	60,000.00	500.00	189,329.00	62,333.00	12,467.00	6,234.00	270,363.00	208,030.00	1,059,648.00	997,315.00	
860	القاهرة	الشروق	19009	1	2	الأرضي	مصعد	130	1.00	8730	1,134,900.00	60,000.00	500.00	166,980.00	56,745.00	11,349.00	5,675.00	240,749.00	184,004.00	964,665.00	907,920.00	
861	القاهرة	الشروق	19010	15	8	الأول	مصعد	130	1.02	8730	1,157,598.00	60,000.00	500.00	171,520.00	57,880.00	11,576.00	5,788.00	246,764.00	188,884.00	983,958.00	926,078.00	
862	القاهرة	الشروق	19011	53	2	الأرضي	مصعد	130	1.00	8730	1,134,900.00	60,000.00	500.00	166,980.00	56,745.00	11,349.00	5,675.00	240,749.00	184,004.00	964,665.00	907,920.00	
863	القاهرة	الشروق	19012	61	8	الأول	مصعد	130	1.02	8730	1,157,598.00	60,000.00	500.00	171,520.00	57,880.00	11,576.00	5,788.00	246,764.00	188,884.00	983,958.00	926,078.00	
864	القاهرة	الشروق	19013	63	9	الثاني	مصعد	130	1.02	8730	1,157,598.00	60,000.00	500.00	171,520.00	57,880.00	11,576.00	5,788.00	246,764.00	188,884.00	983,958.00	926,078.00	
865	القاهرة	الشروق	19014	67	8	الأول	مصعد	130	1.02	8730	1,157,598.00	60,000.00	500.00	171,520.00	57,880.00	11,576.00	5,788.00	246,764.00	188,884.00	983,958.00	926,078.00	
866	القاهرة	الشروق	19015	78	17	الثالث	مصعد	130	1.02	8730	1,157,598.00	60,000.00	500.00	171,520.00	57,880.00	11,576.00	5,788.00	246,764.00	188,884.00	983,958.00	926,078.00	
867	القاهرة	الشروق	19016	81	1	الأرضي	مصعد	115	1.00	8730	1,003,950.00	60,000.00	500.00	90,593.00	50,198.00	10,040.00	5,020.00	155,851.00	105,653.00	903,555.00	853,357.00	
868	القاهرة	الشروق	19017	26	11	الثاني	مصعد	140	1.02	8730	1,246,644.00	60,000.00	500.00	189,329.00	62,333.00	12,467.00	6,234.00	270,363.00	208,030.00	1,059,648.00	997,315.00	
869	القاهرة	الشروق	19018	27	19	الرابع	مصعد	140	1.02	8730	1,246,644.00	60,000.00	500.00	189,329.00	62,333.00	12,467.00	6,234.00	270,363.00	208,030.00	1,059,648.00	997,315.00	
870	القاهرة	الشروق	19019	27	22	الأخير	مصعد	140	1.00	8730	1,222,200.00	60,000.00	500.00	184,440.00	61,110.00	12,222.00	6,111.00	263,883.00	202,773.00	1,038,870.00	977,760.00	
871	القاهرة	الشروق	19020	30	3	الأرضي	مصعد	150	1.00	8730	1,309,500.00	60,000.00	500.00	201,900.00	65,475.00	13,095.00	6,548.00	287,018.00	221,543.00	1,113,075.00	1,047,600.00	
872	القاهرة	الشروق	19021	37	22	الأخير	مصعد	140	1.00	8730	1,222,200.00	60,000.00	500.00	184,440.00	61,110.00	12,222.00	6,111.00	263,883.00	202,773.00	1,038,870.00	977,760.00	
873	القاهرة	الشروق	19022	41	17	الرابع	مصعد	130	1.02	8730	1,157,598.00	60,000.00	500.00	171,520.00	57,880.00	11,576.00	5,788.00	246,764.00	188,884.00	983,958.00	926,078.00	
874	القاهرة	الشروق	19023	42	11	الثاني	مصعد	140	1.02	8730	1,246,644.00	60,000.00	500.00	189,329.00	62,333.00	12,467.00	6,234.00	270,363.00	208,030.00	1,059,648.00	997,315.00	
875	القاهرة	الشروق	19024	45	3	الأرضي	مصعد	150	1.00	8730	1,309,500.00	60,000.00	500.00	201,900.00	65,475.00	13,095.00	6,548.00	287,018.00	221,543.00	1,113,075.00	1,047,600.00	
876	القاهرة	الشروق	19025	83	14	الثالث	مصعد	140	1.02	8730	1,246,644.00	60,000.00	500.00	189,329.00	62,333.00	12,467.00	6,234.00	270,363.00	208,030.00	1,059,648.00	997,315.00	
877	القاهرة	الشروق	19026	85	4	الأرضي	مصعد	130	1.00	8730	1,134,900.00	60,000.00	500.00	166,980.00	56,745.00	11,349.00	5,675.00	240,749.00	184,004.00	964,665.00	907,920.00	
878	القاهرة	الشروق	19027	93	14	الثالث	مصعد	140	1.02	8730	1,246,644.00	60,000.00	500.00	189,329.00	62,333.00	12,467.00	6,234.00	270,363.00	208,030.00	1,059,648.00	997,315.00	
879	القاهرة	الشروق	19028	97	9	الثاني	مصعد	130	1.02	8730	1,157,598.00	60,000.00	500.00	171,520.00	57,880.00	11,576.00	5,788.00	246,764.00	188,884.00	983,958.00	926,078.00	
880	القاهرة	الشروق	19029	106	18	الرابع	مصعد	140	1.02	8730	1,246,644.00	60,000.00	500.00	189,329.00	62,333.00	12,467.00	6,234.00	270,363.00	208,030.00	1,059,648.00	997,315.00	
881	القاهرة	الشروق	19030	26	23	الأخير	مصعد	140	1.00	8730	1,222,200.00	60,000.00	500.00	184,440.00	61,110.00	12,222.00	6,111.00	263,883.00	202,773.00	1,038,870.00	977,760.00	
882	القاهرة	الشروق	19031	47	9	الثاني	مصعد	130	1.02	8730	1,157,598.00	60,000.00	500.00	171,520.00	57,880.00	11,576.00	5,788.00	246,764.00	188,884.00	983,958.00	926,078.00	

م	محافظة	المدينة	كود الوحدة	رقم العقار	رقم الوحدة	نوع الدور	مصعد	مساحة الوحدة	نسبة التميز	سعر المتر	قيمة الوحدة	المستحقات عند الحجز		باقي مستحقات الوحدة عند التعاقد				إجمالي المطلوب عند التعاقد كحد ادنى		الحد الأقصى لقيمة التمويل العقاري	
												مقدم الحجز	م.تسجيل	دفعة تعاقد بحد ادنى 15% و 20% للوحدات حتى 1.1 مليون و 1.1 من قيمة الوحدة)	وديعة 5 % صيانة	1% م.إدارية	0.5% مجلس الأمانة	بوديعة الصيانة	بدون وديعة الصيانة	بوديعة الصيانة	بدون وديعة الصيانة
883	القاهرة	الشروق	19032	37	15	الثالث	مصعد	140	1.02	8730	1,246,644.00	60,000.00	500.00	189,329.00	62,333.00	12,467.00	6,234.00	270,363.00	208,030.00	1,059,648.00	997,315.00
884	القاهرة	الشروق	19033	23	12	الثاني	مصعد	130	1.02	8730	1,157,598.00	60,000.00	500.00	171,520.00	57,880.00	11,576.00	5,788.00	246,764.00	188,884.00	983,958.00	926,078.00
885	القاهرة	الشروق	19034	23	13	الثالث	مصعد	130	1.02	8730	1,157,598.00	60,000.00	500.00	171,520.00	57,880.00	11,576.00	5,788.00	246,764.00	188,884.00	983,958.00	926,078.00
886	القاهرة	الشروق	19035	23	11	الثاني	مصعد	130	1.02	8730	1,157,598.00	60,000.00	500.00	171,520.00	57,880.00	11,576.00	5,788.00	246,764.00	188,884.00	983,958.00	926,078.00
887	القاهرة	الشروق	19036	2	10	الثاني	مصعد	130	1.02	8730	1,157,598.00	60,000.00	500.00	171,520.00	57,880.00	11,576.00	5,788.00	246,764.00	188,884.00	983,958.00	926,078.00
888	القاهرة	الشروق	19037	7	24	الأخير	مصعد	130	1.00	8730	1,134,900.00	60,000.00	500.00	166,980.00	56,745.00	11,349.00	5,675.00	240,749.00	184,004.00	964,665.00	907,920.00
889	القاهرة	الشروق	19038	17	24	الأخير	مصعد	130	1.00	8730	1,134,900.00	60,000.00	500.00	166,980.00	56,745.00	11,349.00	5,675.00	240,749.00	184,004.00	964,665.00	907,920.00
890	القاهرة	الشروق	19039	28	21	الأخير	مصعد	130	1.00	8730	1,134,900.00	60,000.00	500.00	166,980.00	56,745.00	11,349.00	5,675.00	240,749.00	184,004.00	964,665.00	907,920.00
891	القاهرة	الشروق	19040	31	13	الثالث	مصعد	130	1.02	8730	1,157,598.00	60,000.00	500.00	171,520.00	57,880.00	11,576.00	5,788.00	246,764.00	188,884.00	983,958.00	926,078.00
892	القاهرة	الشروق	19041	1	20	الرابع	مصعد	130	1.02	8730	1,157,598.00	60,000.00	500.00	171,520.00	57,880.00	11,576.00	5,788.00	246,764.00	188,884.00	983,958.00	926,078.00
893	القاهرة	الشروق	36001	74	4	الأرضي	مصعد	115	1.00	8730	1,003,950.00	60,000.00	500.00	90,593.00	50,198.00	10,040.00	5,020.00	155,851.00	105,653.00	903,555.00	853,357.00
894	القاهرة	الشروق	19043	44	4	الأرضي	مصعد	130	1.00	8730	1,134,900.00	60,000.00	500.00	166,980.00	56,745.00	11,349.00	5,675.00	240,749.00	184,004.00	964,665.00	907,920.00
895	القاهرة	الشروق	19044	5	15	الثالث	مصعد	130	1.02	8730	1,157,598.00	60,000.00	500.00	171,520.00	57,880.00	11,576.00	5,788.00	246,764.00	188,884.00	983,958.00	926,078.00
896	القاهرة	الشروق	19045	21	9	الثاني	مصعد	130	1.02	8730	1,157,598.00	60,000.00	500.00	171,520.00	57,880.00	11,576.00	5,788.00	246,764.00	188,884.00	983,958.00	926,078.00
897	القاهرة	الشروق	19046	21	12	الثاني	مصعد	130	1.02	8730	1,157,598.00	60,000.00	500.00	171,520.00	57,880.00	11,576.00	5,788.00	246,764.00	188,884.00	983,958.00	926,078.00
898	القاهرة	الشروق	19047	12	5	الأول	مصعد	130	1.02	8730	1,157,598.00	60,000.00	500.00	171,520.00	57,880.00	11,576.00	5,788.00	246,764.00	188,884.00	983,958.00	926,078.00
899	القاهرة	الشروق	19048	17	17	الرابع	مصعد	130	1.02	8730	1,157,598.00	60,000.00	500.00	171,520.00	57,880.00	11,576.00	5,788.00	246,764.00	188,884.00	983,958.00	926,078.00
900	القاهرة	الشروق	19049	17	20	الرابع	مصعد	130	1.02	8730	1,157,598.00	60,000.00	500.00	171,520.00	57,880.00	11,576.00	5,788.00	246,764.00	188,884.00	983,958.00	926,078.00
901	القاهرة	الشروق	19050	47	1	الأرضي	مصعد	100	1.00	8730	873,000.00	60,000.00	500.00	70,950.00	43,650.00	8,730.00	4,365.00	127,695.00	84,045.00	785,700.00	742,050.00
902	القاهرة	الشروق	19051	26	11	الثاني	مصعد	130	1.02	8730	1,157,598.00	60,000.00	500.00	171,520.00	57,880.00	11,576.00	5,788.00	246,764.00	188,884.00	983,958.00	926,078.00
903	القاهرة	الشروق	19052	33	3	الأرضي	مصعد	130	1.00	8730	1,134,900.00	60,000.00	500.00	166,980.00	56,745.00	11,349.00	5,675.00	240,749.00	184,004.00	964,665.00	907,920.00
904	القاهرة	الشروق	19053	11	21	الأخير	مصعد	130	1.00	8730	1,134,900.00	60,000.00	500.00	166,980.00	56,745.00	11,349.00	5,675.00	240,749.00	184,004.00	964,665.00	907,920.00
905	القاهرة	الشروق	19054	37	4	الأرضي	مصعد	130	1.00	8730	1,134,900.00	60,000.00	500.00	166,980.00	56,745.00	11,349.00	5,675.00	240,749.00	184,004.00	964,665.00	907,920.00
906	القاهرة	الشروق	19055	39	8	الأول	مصعد	130	1.02	8730	1,157,598.00	60,000.00	500.00	171,520.00	57,880.00	11,576.00	5,788.00	246,764.00	188,884.00	983,958.00	926,078.00
907	القاهرة	الشروق	19056	43	4	الأرضي	مصعد	130	1.00	8730	1,134,900.00	60,000.00	500.00	166,980.00	56,745.00	11,349.00	5,675.00	240,749.00	184,004.00	964,665.00	907,920.00
908	القاهرة	الشروق	19057	48	3	الأرضي	مصعد	150	1.00	8730	1,309,500.00	60,000.00	500.00	201,900.00	65,475.00	13,095.00	6,548.00	287,018.00	221,543.00	1,113,075.00	1,047,600.00
909	القاهرة	الشروق	19058	25	2	الأرضي	مصعد	130	1.00	8730	1,134,900.00	60,000.00	500.00	166,980.00	56,745.00	11,349.00	5,675.00	240,749.00	184,004.00	964,665.00	907,920.00
910	القاهرة	الشروق	19059	30	1	الأرضي	مصعد	115	1.00	8730	1,003,950.00	60,000.00	500.00	90,593.00	50,198.00	10,040.00	5,020.00	155,851.00	105,653.00	903,555.00	853,357.00
911	القاهرة	الشروق	19060	5	8	الأول	مصعد	130	1.02	8730	1,157,598.00	60,000.00	500.00	171,520.00	57,880.00	11,576.00	5,788.00	246,764.00	188,884.00	983,958.00	926,078.00
912	القاهرة	الشروق	19061	21	6	الأول	مصعد	130	1.02	8730	1,157,598.00	60,000.00	500.00	171,520.00	57,880.00	11,576.00	5,788.00	246,764.00	188,884.00	983,958.00	926,078.00
913	القاهرة	الشروق	19062	7	22	الأخير	مصعد	130	1.00	8730	1,134,900.00	60,000.00	500.00	166,980.00	56,745.00	11,349.00	5,675.00	240,749.00	184,004.00	964,665.00	907,920.00
914	القاهرة	الشروق	19063	43	13	الثالث	مصعد	130	1.02	8730	1,157,598.00	60,000.00	500.00	171,520.00	57,880.00	11,576.00	5,788.00	246,764.00	188,884.00	983,958.00	926,078.00
915	القاهرة	الشروق	19064	4	5	الأول	مصعد	130	1.02	8730	1,157,598.00	60,000.00	500.00	171,520.00	57,880.00	11,576.00	5,788.00	246,764.00	188,884.00	983,958.00	926,078.00
916	القاهرة	الشروق	19065	40	1	الأرضي	مصعد	100	1.00	8730	873,000.00	60,000.00	500.00	70,950.00	43,650.00	8,730.00	4,365.00	127,695.00	84,045.00	785,700.00	742,050.00
917	القاهرة	الشروق	19066	108	10	الثاني	مصعد	130	1.02	8730	1,157,598.00	60,000.00	500.00	171,520.00	57,880.00	11,576.00	5,788.00	246,764.00	188,884.00	983,958.00	926,078.00
918	القاهرة	الشروق	19067	110	9	الثاني	مصعد	130	1.02	8730	1,157,598.00	60,000.00	500.00	171,520.00	57,880.00	11,576.00	5,788.00	246,764.00	188,884.00	983,958.00	926,078.00
919	القاهرة	الشروق	19068	34	15	الثالث	مصعد	140	1.02	8730	1,246,644.00	60,000.00	500.00	189,329.00	62,333.00	12,467.00	6,234.00	270,363.00	208,030.00	1,059,648.00	997,315.00
920	القاهرة	الشروق	19069	12	13	الثالث	مصعد	130	1.02	8730	1,157,598.00	60,000.00	500.00	171,520.00	57,880.00	11,576.00	5,788.00	246,764.00	188,884.00	983,958.00	926,078.00
921	الشرقية	العاشر من رمضان	20659	13	12	الثاني	مصعد	130	1.02	5355	710,073.00	60,000.00	500.00	46,511.00	35,504.00	7,101.00	3,551.00	92,667.00	57,163.00	639,066.00	603,562.00
922	الشرقية	العاشر من رمضان	20660	22	12	الثاني	مصعد	130	1.02	5355	710,073.00	60,000.00	500.00	46,511.00	35,504.00	7,101.00	3,551.00	92,667.00	57,163.00	639,066.00	603,562.00
923	الشرقية	العاشر من رمضان	20661	25	16	الثالث	مصعد	130	1.02	5355	710,073.00	60,000.00	500.00	46,511.00	35,504.00	7,101.00	3,551.00	92,667.00	57,163.00	639,066.00	603,562.00
924	الشرقية	العاشر من رمضان	20662	26	6	الأول	مصعد	130	1.02	5355	710,073.00	60,000.00	500.00	46,511.00	35,504.00	7,101.00	3,551.00	92,667.00	57,163.00	639,066.00	603,562.00

م	محافظة	المدينة	كود الوحدة	رقم العقار	رقم الوحدة	نوع الدور	مصعد	مساحة الوحدة	نسبة التميز	سعر المتر	قيمة الوحدة	المستحقات عند الحجز		باقي مستحقات الوحدة عند التعاقد				إجمالي المطلوب عند التعاقد كحد ادنى		الحد الأقصى لقيمة التمويل العقاري	
												مقدم الحجز	م.تسجيل	دفعة تعاقد بحد ادنى 15% و للوحدات حتى 1.1 مليون و 20% للوحدات اكبر من 1.1 من قيمة الوحدة	وديعة 5 % صيانة	1% م.إدارية	0.5% مجلس الأمناء	بوديعة الصيانة	بدون وديعة الصيانة	بوديعة الصيانة	بدون وديعة الصيانة
967	الشرقية	العاشر من رمضان	20705	28	14	الثالث	مصعد	130	1.02	5355	710,073.00	60,000.00	500.00	46,511.00	35,504.00	7,101.00	3,551.00	92,667.00	57,163.00	639,066.00	603,562.00
968	الشرقية	العاشر من رمضان	20706	28	16	الثالث	مصعد	130	1.02	5355	710,073.00	60,000.00	500.00	46,511.00	35,504.00	7,101.00	3,551.00	92,667.00	57,163.00	639,066.00	603,562.00
969	الشرقية	العاشر من رمضان	20707	34	9	الثالث	مصعد	130	1.02	5355	710,073.00	60,000.00	500.00	46,511.00	35,504.00	7,101.00	3,551.00	92,667.00	57,163.00	639,066.00	603,562.00
970	الشرقية	العاشر من رمضان	20708	34	11	الثالث	مصعد	130	1.02	5355	710,073.00	60,000.00	500.00	46,511.00	35,504.00	7,101.00	3,551.00	92,667.00	57,163.00	639,066.00	603,562.00
971	الشرقية	العاشر من رمضان	30518	4	3	الأرضي	مصعد	150	1.00	5355	803,250.00	60,000.00	500.00	60,488.00	40,163.00	8,033.00	4,017.00	112,701.00	72,538.00	722,925.00	682,762.00
972	الشرقية	العاشر من رمضان	30519	13	3	الأرضي	مصعد	130	1.00	5355	696,150.00	60,000.00	500.00	44,423.00	34,808.00	6,962.00	3,481.00	89,674.00	54,866.00	626,535.00	591,727.00
973	الشرقية	العاشر من رمضان	30520	15	24	الأخير	مصعد	130	1.00	5355	696,150.00	60,000.00	500.00	44,423.00	34,808.00	6,962.00	3,481.00	89,674.00	54,866.00	626,535.00	591,727.00
974	الشرقية	العاشر من رمضان	30521	74	22	الأخير	مصعد	140	1.00	5355	749,700.00	60,000.00	500.00	52,455.00	37,485.00	7,497.00	3,749.00	101,186.00	63,701.00	674,730.00	637,245.00
975	الشرقية	العاشر من رمضان	30522	74	23	الأخير	مصعد	140	1.00	5355	749,700.00	60,000.00	500.00	52,455.00	37,485.00	7,497.00	3,749.00	101,186.00	63,701.00	674,730.00	637,245.00
976	الشرقية	العاشر من رمضان	30523	74	24	الأخير	مصعد	130	1.00	5355	696,150.00	60,000.00	500.00	44,423.00	34,808.00	6,962.00	3,481.00	89,674.00	54,866.00	626,535.00	591,727.00
977	الشرقية	العاشر من رمضان	30524	75	21	الأخير	مصعد	130	1.00	5355	696,150.00	60,000.00	500.00	44,423.00	34,808.00	6,962.00	3,481.00	89,674.00	54,866.00	626,535.00	591,727.00
978	الشرقية	العاشر من رمضان	30525	75	23	الأخير	مصعد	140	1.00	5355	749,700.00	60,000.00	500.00	52,455.00	37,485.00	7,497.00	3,749.00	101,186.00	63,701.00	674,730.00	637,245.00
979	الشرقية	العاشر من رمضان	30526	75	24	الأخير	مصعد	130	1.00	5355	696,150.00	60,000.00	500.00	44,423.00	34,808.00	6,962.00	3,481.00	89,674.00	54,866.00	626,535.00	591,727.00
980	الشرقية	العاشر من رمضان	30527	76	22	الأخير	مصعد	140	1.00	5355	749,700.00	60,000.00	500.00	52,455.00	37,485.00	7,497.00	3,749.00	101,186.00	63,701.00	674,730.00	637,245.00
981	الشرقية	العاشر من رمضان	30528	76	23	الأخير	مصعد	140	1.00	5355	749,700.00	60,000.00	500.00	52,455.00	37,485.00	7,497.00	3,749.00	101,186.00	63,701.00	674,730.00	637,245.00
982	الشرقية	العاشر من رمضان	30529	76	24	الأخير	مصعد	130	1.00	5355	696,150.00	60,000.00	500.00	44,423.00	34,808.00	6,962.00	3,481.00	89,674.00	54,866.00	626,535.00	591,727.00
983	الشرقية	العاشر من رمضان	30530	77	24	الأخير	مصعد	130	1.00	5355	696,150.00	60,000.00	500.00	44,423.00	34,808.00	6,962.00	3,481.00	89,674.00	54,866.00	626,535.00	591,727.00
984	الشرقية	العاشر من رمضان	30531	26	4	الأرضي	مصعد	130	1.00	5355	696,150.00	60,000.00	500.00	44,423.00	34,808.00	6,962.00	3,481.00	89,674.00	54,866.00	626,535.00	591,727.00
985	الشرقية	العاشر من رمضان	30532	33	22	الأخير	مصعد	140	1.00	5355	749,700.00	60,000.00	500.00	52,455.00	37,485.00	7,497.00	3,749.00	101,186.00	63,701.00	674,730.00	637,245.00
986	الشرقية	العاشر من رمضان	30533	35	22	الأخير	مصعد	140	1.00	5355	749,700.00	60,000.00	500.00	52,455.00	37,485.00	7,497.00	3,749.00	101,186.00	63,701.00	674,730.00	637,245.00
987	الشرقية	العاشر من رمضان	30534	43	2	الأرضي	مصعد	150	1.00	5355	803,250.00	60,000.00	500.00	60,488.00	40,163.00	8,033.00	4,017.00	112,701.00	72,538.00	722,925.00	682,762.00
988	الشرقية	العاشر من رمضان	30535	43	3	الأرضي	مصعد	150	1.00	5355	803,250.00	60,000.00	500.00	60,488.00	40,163.00	8,033.00	4,017.00	112,701.00	72,538.00	722,925.00	682,762.00
989	الشرقية	العاشر من رمضان	30536	43	4	الأرضي	مصعد	130	1.00	5355	696,150.00	60,000.00	500.00	44,423.00	34,808.00	6,962.00	3,481.00	89,674.00	54,866.00	626,535.00	591,727.00
990	الشرقية	العاشر من رمضان	30537	43	21	الأخير	مصعد	130	1.00	5355	696,150.00	60,000.00	500.00	44,423.00	34,808.00	6,962.00	3,481.00	89,674.00	54,866.00	626,535.00	591,727.00
991	الشرقية	العاشر من رمضان	30538	43	22	الأخير	مصعد	140	1.00	5355	749,700.00	60,000.00	500.00	52,455.00	37,485.00	7,497.00	3,749.00	101,186.00	63,701.00	674,730.00	637,245.00
992	الشرقية	العاشر من رمضان	30539	43	23	الأخير	مصعد	140	1.00	5355	749,700.00	60,000.00	500.00	52,455.00	37,485.00	7,497.00	3,749.00	101,186.00	63,701.00	674,730.00	637,245.00
993	الشرقية	العاشر من رمضان	30540	43	24	الأخير	مصعد	130	1.00	5355	696,150.00	60,000.00	500.00	44,423.00	34,808.00	6,962.00	3,481.00	89,674.00	54,866.00	626,535.00	591,727.00
994	الشرقية	العاشر من رمضان	30541	1	23	الأخير	مصعد	140	1.00	5355	749,700.00	60,000.00	500.00	52,455.00	37,485.00	7,497.00	3,749.00	101,186.00	63,701.00	674,730.00	637,245.00
995	الشرقية	العاشر من رمضان	30542	21	24	الأخير	مصعد	130	1.00	5355	696,150.00	60,000.00	500.00	44,423.00	34,808.00	6,962.00	3,481.00	89,674.00	54,866.00	626,535.00	591,727.00
996	الشرقية	العاشر من رمضان	30543	14	2	الأرضي	مصعد	130	1.00	5355	696,150.00	60,000.00	500.00	44,423.00	34,808.00	6,962.00	3,481.00	89,674.00	54,866.00	626,535.00	591,727.00
997	الشرقية	العاشر من رمضان	30544	14	3	الأرضي	مصعد	130	1.00	5355	696,150.00	60,000.00	500.00	44,423.00	34,808.00	6,962.00	3,481.00	89,674.00	54,866.00	626,535.00	591,727.00
998	الشرقية	العاشر من رمضان	30545	14	4	الأرضي	مصعد	115	1.00	5355	615,825.00	60,000.00	500.00	32,374.00	30,792.00	6,159.00	3,080.00	72,405.00	41,613.00	554,243.00	523,451.00
999	الشرقية	العاشر من رمضان	30546	14	22	الأخير	مصعد	130	1.00	5355	696,150.00	60,000.00	500.00	44,423.00	34,808.00	6,962.00	3,481.00	89,674.00	54,866.00	626,535.00	591,727.00
1000	الشرقية	العاشر من رمضان	30547	14	23	الأخير	مصعد	130	1.00	5355	696,150.00	60,000.00	500.00	44,423.00	34,808.00	6,962.00	3,481.00	89,674.00	54,866.00	626,535.00	591,727.00
1001	الشرقية	العاشر من رمضان	30548	14	24	الأخير	مصعد	130	1.00	5355	696,150.00	60,000.00	500.00	44,423.00	34,808.00	6,962.00	3,481.00	89,674.00	54,866.00	626,535.00	591,727.00
1002	الشرقية	العاشر من رمضان	30549	15	1	الأرضي	مصعد	115	1.00	5355	615,825.00	60,000.00	500.00	32,374.00	30,792.00	6,159.00	3,080.00	72,405.00	41,613.00	554,243.00	523,451.00
1003	الشرقية	العاشر من رمضان	30550	15	2	الأرضي	مصعد	130	1.00	5355	696,150.00	60,000.00	500.00	44,423.00	34,808.00	6,962.00	3,481.00	89,674.00	54,866.00	626,535.00	591,727.00
1004	الشرقية	العاشر من رمضان	30551	15	3	الأرضي	مصعد	130	1.00	5355	696,150.00	60,000.00	500.00	44,423.00	34,808.00	6,962.00	3,481.00	89,674.00	54,866.00	626,535.00	591,727.00
1005	الشرقية	العاشر من رمضان	30552	15	4	الأرضي	مصعد	115	1.00	5355	615,825.00	60,000.00	500.00	32,374.00	30,792.00	6,159.00	3,080.00	72,405.00	41,613.00	554,243.00	523,451.00
1006	الشرقية	العاشر من رمضان	30553	15	21	الأخير	مصعد	130	1.00	5355	696,150.00	60,000.00	500.00	44,423.00	34,808.00	6,962.00	3,481.00	89,674.00	54,866.00	626,535.00	591,727.00
1007	الشرقية	العاشر من رمضان	30554	15	22	الأخير	مصعد	130	1.00	5355	696,150.00	60,000.00	500.00	44,423.00	34,808.00	6,962.00	3,481.00	89,674.00	54,866.00	626,535.00	591,727.00
1008	الشرقية	العاشر من رمضان	30555	15	23	الأخير	مصعد	130	1.00	5355	696,150.00	60,000.00	500.00	44,423.00	34,808.00	6,962.00	3,481.00	89,674.00	54,866.00	626,535.00	591,727.00

م	محافظة	المدينة	كود الوحدة	رقم العقار	رقم الوحدة	نوع الدور	مصعد	مساحة الوحدة	نسبة التميز	سعر المتر	قيمة الوحدة	المستحقات عند الحجز		باقي مستحقات الوحدة عند التعاقد				إجمالي المطلوب عند التعاقد كحد ادنى		الحد الأقصى لقيمة التمويل العقاري	
												مقدم الحجز	م.تسجيل	دفعة تعاقد بحد ادنى 15% و 20% للوحدات حتى 1.1 مليون و 1.1 من قيمة الوحدة)	وديعة 5% صيانة	1% م.إدارية	0.5% مجلس الأمناء	بوديعة الصيانة	بدون وديعة الصيانة	بوديعة الصيانة	بدون وديعة الصيانة
1009	الشرقية	العاشر من رمضان	30556	15	24	الأخير	مصعد	130	1.00	5355	696,150.00	60,000.00	500.00	44,423.00	34,808.00	6,962.00	3,481.00	89,674.00	54,866.00	626,535.00	591,727.00
1010	الشرقية	العاشر من رمضان	30557	16	1	الأرضي	مصعد	100	1.00	5355	535,500.00	60,000.00	500.00	20,325.00	26,775.00	5,355.00	2,678.00	55,133.00	28,358.00	481,950.00	455,175.00
1011	الشرقية	العاشر من رمضان	30558	16	2	الأرضي	مصعد	150	1.00	5355	803,250.00	60,000.00	500.00	60,488.00	40,163.00	8,033.00	4,017.00	112,701.00	72,538.00	722,925.00	682,762.00
1012	الشرقية	العاشر من رمضان	30559	16	3	الأرضي	مصعد	150	1.00	5355	803,250.00	60,000.00	500.00	60,488.00	40,163.00	8,033.00	4,017.00	112,701.00	72,538.00	722,925.00	682,762.00
1013	الشرقية	العاشر من رمضان	30560	16	4	الأرضي	مصعد	130	1.00	5355	696,150.00	60,000.00	500.00	44,423.00	34,808.00	6,962.00	3,481.00	89,674.00	54,866.00	626,535.00	591,727.00
1014	الشرقية	العاشر من رمضان	30561	16	21	الأخير	مصعد	130	1.00	5355	696,150.00	60,000.00	500.00	44,423.00	34,808.00	6,962.00	3,481.00	89,674.00	54,866.00	626,535.00	591,727.00
1015	الشرقية	العاشر من رمضان	30562	16	22	الأخير	مصعد	140	1.00	5355	749,700.00	60,000.00	500.00	52,455.00	37,485.00	7,497.00	3,749.00	101,186.00	63,701.00	674,730.00	637,245.00
1016	الشرقية	العاشر من رمضان	30563	16	23	الأخير	مصعد	140	1.00	5355	749,700.00	60,000.00	500.00	52,455.00	37,485.00	7,497.00	3,749.00	101,186.00	63,701.00	674,730.00	637,245.00
1017	الشرقية	العاشر من رمضان	30564	16	24	الأخير	مصعد	130	1.00	5355	696,150.00	60,000.00	500.00	44,423.00	34,808.00	6,962.00	3,481.00	89,674.00	54,866.00	626,535.00	591,727.00
1018	الشرقية	العاشر من رمضان	30565	17	1	الأرضي	مصعد	100	1.00	5355	535,500.00	60,000.00	500.00	20,325.00	26,775.00	5,355.00	2,678.00	55,133.00	28,358.00	481,950.00	455,175.00
1019	الشرقية	العاشر من رمضان	30566	17	2	الأرضي	مصعد	150	1.00	5355	803,250.00	60,000.00	500.00	60,488.00	40,163.00	8,033.00	4,017.00	112,701.00	72,538.00	722,925.00	682,762.00
1020	الشرقية	العاشر من رمضان	30567	17	3	الأرضي	مصعد	150	1.00	5355	803,250.00	60,000.00	500.00	60,488.00	40,163.00	8,033.00	4,017.00	112,701.00	72,538.00	722,925.00	682,762.00
1021	الشرقية	العاشر من رمضان	30568	17	4	الأرضي	مصعد	130	1.00	5355	696,150.00	60,000.00	500.00	44,423.00	34,808.00	6,962.00	3,481.00	89,674.00	54,866.00	626,535.00	591,727.00
1022	الشرقية	العاشر من رمضان	30569	17	21	الأخير	مصعد	130	1.00	5355	696,150.00	60,000.00	500.00	44,423.00	34,808.00	6,962.00	3,481.00	89,674.00	54,866.00	626,535.00	591,727.00
1023	الشرقية	العاشر من رمضان	30570	17	22	الأخير	مصعد	140	1.00	5355	749,700.00	60,000.00	500.00	52,455.00	37,485.00	7,497.00	3,749.00	101,186.00	63,701.00	674,730.00	637,245.00
1024	الشرقية	العاشر من رمضان	30571	17	23	الأخير	مصعد	140	1.00	5355	749,700.00	60,000.00	500.00	52,455.00	37,485.00	7,497.00	3,749.00	101,186.00	63,701.00	674,730.00	637,245.00
1025	الشرقية	العاشر من رمضان	30572	17	24	الأخير	مصعد	130	1.00	5355	696,150.00	60,000.00	500.00	44,423.00	34,808.00	6,962.00	3,481.00	89,674.00	54,866.00	626,535.00	591,727.00
1026	الشرقية	العاشر من رمضان	30573	18	1	الأرضي	مصعد	100	1.00	5355	535,500.00	60,000.00	500.00	20,325.00	26,775.00	5,355.00	2,678.00	55,133.00	28,358.00	481,950.00	455,175.00
1027	الشرقية	العاشر من رمضان	30574	18	2	الأرضي	مصعد	150	1.00	5355	803,250.00	60,000.00	500.00	60,488.00	40,163.00	8,033.00	4,017.00	112,701.00	72,538.00	722,925.00	682,762.00
1028	الشرقية	العاشر من رمضان	30575	18	3	الأرضي	مصعد	150	1.00	5355	803,250.00	60,000.00	500.00	60,488.00	40,163.00	8,033.00	4,017.00	112,701.00	72,538.00	722,925.00	682,762.00
1029	الشرقية	العاشر من رمضان	30576	18	4	الأرضي	مصعد	130	1.00	5355	696,150.00	60,000.00	500.00	44,423.00	34,808.00	6,962.00	3,481.00	89,674.00	54,866.00	626,535.00	591,727.00
1030	الشرقية	العاشر من رمضان	30577	18	21	الأخير	مصعد	130	1.00	5355	696,150.00	60,000.00	500.00	44,423.00	34,808.00	6,962.00	3,481.00	89,674.00	54,866.00	626,535.00	591,727.00
1031	الشرقية	العاشر من رمضان	30578	18	22	الأخير	مصعد	140	1.00	5355	749,700.00	60,000.00	500.00	52,455.00	37,485.00	7,497.00	3,749.00	101,186.00	63,701.00	674,730.00	637,245.00
1032	الشرقية	العاشر من رمضان	30579	18	23	الأخير	مصعد	140	1.00	5355	749,700.00	60,000.00	500.00	52,455.00	37,485.00	7,497.00	3,749.00	101,186.00	63,701.00	674,730.00	637,245.00
1033	الشرقية	العاشر من رمضان	30580	18	24	الأخير	مصعد	130	1.00	5355	696,150.00	60,000.00	500.00	44,423.00	34,808.00	6,962.00	3,481.00	89,674.00	54,866.00	626,535.00	591,727.00
1034	الشرقية	العاشر من رمضان	30581	19	1	الأرضي	مصعد	100	1.00	5355	535,500.00	60,000.00	500.00	20,325.00	26,775.00	5,355.00	2,678.00	55,133.00	28,358.00	481,950.00	455,175.00
1035	الشرقية	العاشر من رمضان	30582	19	2	الأرضي	مصعد	150	1.00	5355	803,250.00	60,000.00	500.00	60,488.00	40,163.00	8,033.00	4,017.00	112,701.00	72,538.00	722,925.00	682,762.00
1036	الشرقية	العاشر من رمضان	30583	19	3	الأرضي	مصعد	150	1.00	5355	803,250.00	60,000.00	500.00	60,488.00	40,163.00	8,033.00	4,017.00	112,701.00	72,538.00	722,925.00	682,762.00
1037	الشرقية	العاشر من رمضان	30584	19	4	الأرضي	مصعد	130	1.00	5355	696,150.00	60,000.00	500.00	44,423.00	34,808.00	6,962.00	3,481.00	89,674.00	54,866.00	626,535.00	591,727.00
1038	الشرقية	العاشر من رمضان	30585	19	21	الأخير	مصعد	130	1.00	5355	696,150.00	60,000.00	500.00	44,423.00	34,808.00	6,962.00	3,481.00	89,674.00	54,866.00	626,535.00	591,727.00
1039	الشرقية	العاشر من رمضان	30586	19	22	الأخير	مصعد	140	1.00	5355	749,700.00	60,000.00	500.00	52,455.00	37,485.00	7,497.00	3,749.00	101,186.00	63,701.00	674,730.00	637,245.00
1040	الشرقية	العاشر من رمضان	30587	19	23	الأخير	مصعد	140	1.00	5355	749,700.00	60,000.00	500.00	52,455.00	37,485.00	7,497.00	3,749.00	101,186.00	63,701.00	674,730.00	637,245.00
1041	الشرقية	العاشر من رمضان	30588	19	24	الأخير	مصعد	130	1.00	5355	696,150.00	60,000.00	500.00	44,423.00	34,808.00	6,962.00	3,481.00	89,674.00	54,866.00	626,535.00	591,727.00
1042	الشرقية	العاشر من رمضان	30589	20	1	الأرضي	مصعد	115	1.00	5355	615,825.00	60,000.00	500.00	32,374.00	30,792.00	6,159.00	3,080.00	72,405.00	41,613.00	554,243.00	523,451.00
1043	الشرقية	العاشر من رمضان	30590	20	2	الأرضي	مصعد	130	1.00	5355	696,150.00	60,000.00	500.00	44,423.00	34,808.00	6,962.00	3,481.00	89,674.00	54,866.00	626,535.00	591,727.00
1044	الشرقية	العاشر من رمضان	30591	20	3	الأرضي	مصعد	130	1.00	5355	696,150.00	60,000.00	500.00	44,423.00	34,808.00	6,962.00	3,481.00	89,674.00	54,866.00	626,535.00	591,727.00
1045	الشرقية	العاشر من رمضان	30592	20	4	الأرضي	مصعد	115	1.00	5355	615,825.00	60,000.00	500.00	32,374.00	30,792.00	6,159.00	3,080.00	72,405.00	41,613.00	554,243.00	523,451.00
1046	الشرقية	العاشر من رمضان	30593	20	21	الأخير	مصعد	130	1.00	5355	696,150.00	60,000.00	500.00	44,423.00	34,808.00	6,962.00	3,481.00	89,674.00	54,866.00	626,535.00	591,727.00
1047	الشرقية	العاشر من رمضان	30594	20	22	الأخير	مصعد	130	1.00	5355	696,150.00	60,000.00	500.00	44,423.00	34,808.00	6,962.00	3,481.00	89,674.00	54,866.00	626,535.00	591,727.00
1048	الشرقية	العاشر من رمضان	30595	20	23	الأخير	مصعد	130	1.00	5355	696,150.00	60,000.00	500.00	44,423.00	34,808.00	6,962.00	3,481.00	89,674.00	54,866.00	626,535.00	591,727.00
1049	الشرقية	العاشر من رمضان	30596	20	24	الأخير	مصعد	130	1.00	5355	696,150.00	60,000.00	500.00	44,423.00	34,808.00	6,962.00	3,481.00	89,674.00	54,866.00	626,535.00	591,727.00
1050	الشرقية	العاشر من رمضان	30597	21	1	الأرضي	مصعد	100	1.00	5355	535,500.00	60,000.00	500.00	20,325.00	26,775.00	5,355.00	2,678.00	55,133.00	28,358.00	481,950.00	455,175.00

م	محافظة	المدينة	كود الوحدة	رقم العقار	رقم الوحدة	نوع الدور	مصعد	مساحة الوحدة	نسبة التميز	سعر المتر	قيمة الوحدة	المستحقات عند الحجز		باقي مستحقات الوحدة عند التعاقد					إجمالي المطلوب عند التعاقد كحد ادنى		الحد الأقصى لقيمة التمويل العقاري	
												مقدم الحجز	م.تسجيل	دفعة تعاقد بحد ادنى 15% و 20% للوحدات حتى 1.1 مليون و 1.1 من قيمة الوحدة)	وديعة 5% صيانة	1% م.إدارية	0.5% مجلس الأمانة	بوديعة الصيانة	بودون وديعة الصيانة	بوديعة الصيانة	بودون وديعة الصيانة	
1051	الشرقية	العاشر من رمضان	30598	21	2	الأرضي	مصعد	150	1.00	5355	803,250.00	60,000.00	500.00	60,488.00	40,163.00	8,033.00	4,017.00	112,701.00	72,538.00	722,925.00	682,762.00	
1052	الشرقية	العاشر من رمضان	30599	21	3	الأرضي	مصعد	150	1.00	5355	803,250.00	60,000.00	500.00	60,488.00	40,163.00	8,033.00	4,017.00	112,701.00	72,538.00	722,925.00	682,762.00	
1053	الشرقية	العاشر من رمضان	30600	21	4	الأرضي	مصعد	130	1.00	5355	696,150.00	60,000.00	500.00	44,423.00	34,808.00	6,962.00	3,481.00	89,674.00	54,866.00	626,535.00	591,727.00	
1054	الشرقية	العاشر من رمضان	30601	21	11	الثاني	مصعد	140	1.02	5355	764,694.00	60,000.00	500.00	54,705.00	38,235.00	7,647.00	3,824.00	104,411.00	66,176.00	688,224.00	649,989.00	
1055	الشرقية	العاشر من رمضان	30602	21	14	الثالث	مصعد	140	1.02	5355	764,694.00	60,000.00	500.00	54,705.00	38,235.00	7,647.00	3,824.00	104,411.00	66,176.00	688,224.00	649,989.00	
1056	الشرقية	العاشر من رمضان	30603	21	15	الثالث	مصعد	140	1.02	5355	764,694.00	60,000.00	500.00	54,705.00	38,235.00	7,647.00	3,824.00	104,411.00	66,176.00	688,224.00	649,989.00	
1057	الشرقية	العاشر من رمضان	30604	21	18	الرابع	مصعد	140	1.02	5355	764,694.00	60,000.00	500.00	54,705.00	38,235.00	7,647.00	3,824.00	104,411.00	66,176.00	688,224.00	649,989.00	
1058	الشرقية	العاشر من رمضان	30605	21	19	الرابع	مصعد	140	1.02	5355	764,694.00	60,000.00	500.00	54,705.00	38,235.00	7,647.00	3,824.00	104,411.00	66,176.00	688,224.00	649,989.00	
1059	الشرقية	العاشر من رمضان	30606	21	21	الأخير	مصعد	130	1.00	5355	696,150.00	60,000.00	500.00	44,423.00	34,808.00	6,962.00	3,481.00	89,674.00	54,866.00	626,535.00	591,727.00	
1060	الشرقية	العاشر من رمضان	30607	21	22	الأخير	مصعد	140	1.00	5355	749,700.00	60,000.00	500.00	52,455.00	37,485.00	7,497.00	3,749.00	101,186.00	63,701.00	674,730.00	637,245.00	
1061	الشرقية	العاشر من رمضان	30608	21	23	الأخير	مصعد	140	1.00	5355	749,700.00	60,000.00	500.00	52,455.00	37,485.00	7,497.00	3,749.00	101,186.00	63,701.00	674,730.00	637,245.00	
1062	الشرقية	العاشر من رمضان	30609	21	24	الأخير	مصعد	130	1.00	5355	696,150.00	60,000.00	500.00	44,423.00	34,808.00	6,962.00	3,481.00	89,674.00	54,866.00	626,535.00	591,727.00	
1063	الشرقية	العاشر من رمضان	30610	22	1	الأرضي	مصعد	100	1.00	5355	535,500.00	60,000.00	500.00	20,325.00	26,775.00	5,355.00	2,678.00	55,133.00	28,358.00	481,950.00	455,175.00	
1064	الشرقية	العاشر من رمضان	30611	22	3	الأرضي	مصعد	150	1.00	5355	803,250.00	60,000.00	500.00	60,488.00	40,163.00	8,033.00	4,017.00	112,701.00	72,538.00	722,925.00	682,762.00	
1065	الشرقية	العاشر من رمضان	30612	22	4	الأرضي	مصعد	130	1.00	5355	696,150.00	60,000.00	500.00	44,423.00	34,808.00	6,962.00	3,481.00	89,674.00	54,866.00	626,535.00	591,727.00	
1066	الشرقية	العاشر من رمضان	30613	22	21	الأخير	مصعد	130	1.00	5355	696,150.00	60,000.00	500.00	44,423.00	34,808.00	6,962.00	3,481.00	89,674.00	54,866.00	626,535.00	591,727.00	
1067	الشرقية	العاشر من رمضان	30614	22	23	الأخير	مصعد	140	1.00	5355	749,700.00	60,000.00	500.00	52,455.00	37,485.00	7,497.00	3,749.00	101,186.00	63,701.00	674,730.00	637,245.00	
1068	الشرقية	العاشر من رمضان	30615	22	24	الأخير	مصعد	130	1.00	5355	696,150.00	60,000.00	500.00	44,423.00	34,808.00	6,962.00	3,481.00	89,674.00	54,866.00	626,535.00	591,727.00	
1069	الشرقية	العاشر من رمضان	30616	23	1	الأرضي	مصعد	100	1.00	5355	535,500.00	60,000.00	500.00	20,325.00	26,775.00	5,355.00	2,678.00	55,133.00	28,358.00	481,950.00	455,175.00	
1070	الشرقية	العاشر من رمضان	30617	23	2	الأرضي	مصعد	150	1.00	5355	803,250.00	60,000.00	500.00	60,488.00	40,163.00	8,033.00	4,017.00	112,701.00	72,538.00	722,925.00	682,762.00	
1071	الشرقية	العاشر من رمضان	30618	23	3	الأرضي	مصعد	150	1.00	5355	803,250.00	60,000.00	500.00	60,488.00	40,163.00	8,033.00	4,017.00	112,701.00	72,538.00	722,925.00	682,762.00	
1072	الشرقية	العاشر من رمضان	30619	23	4	الأرضي	مصعد	130	1.00	5355	696,150.00	60,000.00	500.00	44,423.00	34,808.00	6,962.00	3,481.00	89,674.00	54,866.00	626,535.00	591,727.00	
1073	الشرقية	العاشر من رمضان	30620	23	21	الأخير	مصعد	130	1.00	5355	696,150.00	60,000.00	500.00	44,423.00	34,808.00	6,962.00	3,481.00	89,674.00	54,866.00	626,535.00	591,727.00	
1074	الشرقية	العاشر من رمضان	30621	23	22	الأخير	مصعد	140	1.00	5355	749,700.00	60,000.00	500.00	52,455.00	37,485.00	7,497.00	3,749.00	101,186.00	63,701.00	674,730.00	637,245.00	
1075	الشرقية	العاشر من رمضان	30622	23	23	الأخير	مصعد	140	1.00	5355	749,700.00	60,000.00	500.00	52,455.00	37,485.00	7,497.00	3,749.00	101,186.00	63,701.00	674,730.00	637,245.00	
1076	الشرقية	العاشر من رمضان	30623	23	24	الأخير	مصعد	130	1.00	5355	696,150.00	60,000.00	500.00	44,423.00	34,808.00	6,962.00	3,481.00	89,674.00	54,866.00	626,535.00	591,727.00	
1077	الشرقية	العاشر من رمضان	30624	24	1	الأرضي	مصعد	100	1.00	5355	535,500.00	60,000.00	500.00	20,325.00	26,775.00	5,355.00	2,678.00	55,133.00	28,358.00	481,950.00	455,175.00	
1078	الشرقية	العاشر من رمضان	30625	24	2	الأرضي	مصعد	150	1.00	5355	803,250.00	60,000.00	500.00	60,488.00	40,163.00	8,033.00	4,017.00	112,701.00	72,538.00	722,925.00	682,762.00	
1079	الشرقية	العاشر من رمضان	30626	24	3	الأرضي	مصعد	150	1.00	5355	803,250.00	60,000.00	500.00	60,488.00	40,163.00	8,033.00	4,017.00	112,701.00	72,538.00	722,925.00	682,762.00	
1080	الشرقية	العاشر من رمضان	30627	24	4	الأرضي	مصعد	130	1.00	5355	696,150.00	60,000.00	500.00	44,423.00	34,808.00	6,962.00	3,481.00	89,674.00	54,866.00	626,535.00	591,727.00	
1081	الشرقية	العاشر من رمضان	30628	24	14	الثالث	مصعد	140	1.02	5355	764,694.00	60,000.00	500.00	54,705.00	38,235.00	7,647.00	3,824.00	104,411.00	66,176.00	688,224.00	649,989.00	
1082	الشرقية	العاشر من رمضان	30629	24	15	الثالث	مصعد	140	1.02	5355	764,694.00	60,000.00	500.00	54,705.00	38,235.00	7,647.00	3,824.00	104,411.00	66,176.00	688,224.00	649,989.00	
1083	الشرقية	العاشر من رمضان	30630	24	18	الرابع	مصعد	140	1.02	5355	764,694.00	60,000.00	500.00	54,705.00	38,235.00	7,647.00	3,824.00	104,411.00	66,176.00	688,224.00	649,989.00	
1084	الشرقية	العاشر من رمضان	30631	24	19	الرابع	مصعد	140	1.02	5355	764,694.00	60,000.00	500.00	54,705.00	38,235.00	7,647.00	3,824.00	104,411.00	66,176.00	688,224.00	649,989.00	
1085	الشرقية	العاشر من رمضان	30632	24	21	الأخير	مصعد	130	1.00	5355	696,150.00	60,000.00	500.00	44,423.00	34,808.00	6,962.00	3,481.00	89,674.00	54,866.00	626,535.00	591,727.00	
1086	الشرقية	العاشر من رمضان	30633	24	22	الأخير	مصعد	130	1.00	5355	696,150.00	60,000.00	500.00	44,423.00	34,808.00	6,962.00	3,481.00	89,674.00	54,866.00	626,535.00	591,727.00	
1087	الشرقية	العاشر من رمضان	30634	24	23	الأخير	مصعد	140	1.00	5355	749,700.00	60,000.00	500.00	52,455.00	37,485.00	7,497.00	3,749.00	101,186.00	63,701.00	674,730.00	637,245.00	
1088	الشرقية	العاشر من رمضان	30635	24	24	الأخير	مصعد	130	1.00	5355	696,150.00	60,000.00	500.00	44,423.00	34,808.00	6,962.00	3,481.00	89,674.00	54,866.00	626,535.00	591,727.00	
1089	الشرقية	العاشر من رمضان	30636	25	1	الأرضي	مصعد	100	1.00	5355	535,500.00	60,000.00	500.00	20,325.00	26,775.00	5,355.00	2,678.00	55,133.00	28,358.00	481,950.00	455,175.00	
1090	الشرقية	العاشر من رمضان	30637	25	2	الأرضي	مصعد	150	1.00	5355	803,250.00	60,000.00	500.00	60,488.00	40,163.00	8,033.00	4,017.00	112,701.00	72,538.00	722,925.00	682,762.00	
1091	الشرقية	العاشر من رمضان	30638	25	3	الأرضي	مصعد	150	1.00	5355	803,250.00	60,000.00	500.00	60,488.00	40,163.00	8,033.00	4,017.00	112,701.00	72,538.00	722,925.00	682,762.00	
1092	الشرقية	العاشر من رمضان	30639	25	4	الأرضي	مصعد	130	1.00	5355	696,150.00	60,000.00	500.00	44,423.00	34,808.00	6,962.00	3,481.00	89,674.00	54,866.00	626,535.00	591,727.00	

م	محافظة	المدينة	كود الوحدة	رقم العقار	رقم الوحدة	نوع الدور	مصعد	مساحة الوحدة	نسبة التميز	سعر المتر	قيمة الوحدة	المستحقات عند الحجز		باقي مستحقات الوحدة عند التعاقد				إجمالي المطلوب عند التعاقد كحد ادنى		الحد الاقصى لقيمة التمويل العقاري	
												مقدم الحجز	م.تسجيل	دفعة تعاقد بحد ادنى 15% و 20% للوحدات حتى 1.1 مليون و 1.1 من قيمة الوحدة)	وديعة 5% صيانة	1% م.إدارية	0.5% مجلس الأمانة	بوديعة الصيانة	بدون وديعة الصيانة		
1093	الشرقية	العاشر من رمضان	30640	25	6	الأول	مصعد	140	1.02	5355	764,694.00	60,000.00	500.00	54,705.00	38,235.00	7,647.00	3,824.00	104,411.00	66,176.00	688,224.00	649,989.00
1094	الشرقية	العاشر من رمضان	30641	25	7	الأول	مصعد	140	1.02	5355	764,694.00	60,000.00	500.00	54,705.00	38,235.00	7,647.00	3,824.00	104,411.00	66,176.00	688,224.00	649,989.00
1095	الشرقية	العاشر من رمضان	30642	25	10	الثاني	مصعد	140	1.02	5355	764,694.00	60,000.00	500.00	54,705.00	38,235.00	7,647.00	3,824.00	104,411.00	66,176.00	688,224.00	649,989.00
1096	الشرقية	العاشر من رمضان	30643	25	11	الثاني	مصعد	140	1.02	5355	764,694.00	60,000.00	500.00	54,705.00	38,235.00	7,647.00	3,824.00	104,411.00	66,176.00	688,224.00	649,989.00
1097	الشرقية	العاشر من رمضان	30644	25	14	الثالث	مصعد	140	1.02	5355	764,694.00	60,000.00	500.00	54,705.00	38,235.00	7,647.00	3,824.00	104,411.00	66,176.00	688,224.00	649,989.00
1098	الشرقية	العاشر من رمضان	30645	25	15	الثالث	مصعد	140	1.02	5355	764,694.00	60,000.00	500.00	54,705.00	38,235.00	7,647.00	3,824.00	104,411.00	66,176.00	688,224.00	649,989.00
1099	الشرقية	العاشر من رمضان	30646	25	18	الرابع	مصعد	140	1.02	5355	764,694.00	60,000.00	500.00	54,705.00	38,235.00	7,647.00	3,824.00	104,411.00	66,176.00	688,224.00	649,989.00
1100	الشرقية	العاشر من رمضان	30647	25	19	الرابع	مصعد	140	1.02	5355	764,694.00	60,000.00	500.00	54,705.00	38,235.00	7,647.00	3,824.00	104,411.00	66,176.00	688,224.00	649,989.00
1101	الشرقية	العاشر من رمضان	30648	25	21	الأخير	مصعد	130	1.00	5355	696,150.00	60,000.00	500.00	44,423.00	34,808.00	6,962.00	3,481.00	89,674.00	54,866.00	626,535.00	591,727.00
1102	الشرقية	العاشر من رمضان	30649	25	22	الأخير	مصعد	130	1.00	5355	696,150.00	60,000.00	500.00	44,423.00	34,808.00	6,962.00	3,481.00	89,674.00	54,866.00	626,535.00	591,727.00
1103	الشرقية	العاشر من رمضان	30650	25	23	الأخير	مصعد	140	1.00	5355	749,700.00	60,000.00	500.00	52,455.00	37,485.00	7,497.00	3,749.00	101,186.00	63,701.00	674,730.00	637,245.00
1104	الشرقية	العاشر من رمضان	30651	25	24	الأخير	مصعد	130	1.00	5355	696,150.00	60,000.00	500.00	44,423.00	34,808.00	6,962.00	3,481.00	89,674.00	54,866.00	626,535.00	591,727.00
1105	الشرقية	العاشر من رمضان	30652	26	1	الأرضي	مصعد	100	1.00	5355	535,500.00	60,000.00	500.00	20,325.00	26,775.00	5,355.00	2,678.00	55,133.00	28,358.00	481,950.00	455,175.00
1106	الشرقية	العاشر من رمضان	30653	26	2	الأرضي	مصعد	150	1.00	5355	803,250.00	60,000.00	500.00	60,488.00	40,163.00	8,033.00	4,017.00	112,701.00	72,538.00	722,925.00	682,762.00
1107	الشرقية	العاشر من رمضان	30654	26	3	الأرضي	مصعد	150	1.00	5355	803,250.00	60,000.00	500.00	60,488.00	40,163.00	8,033.00	4,017.00	112,701.00	72,538.00	722,925.00	682,762.00
1108	الشرقية	العاشر من رمضان	30655	26	4	الأرضي	مصعد	130	1.00	5355	696,150.00	60,000.00	500.00	44,423.00	34,808.00	6,962.00	3,481.00	89,674.00	54,866.00	626,535.00	591,727.00
1109	الشرقية	العاشر من رمضان	30656	26	21	الأخير	مصعد	130	1.00	5355	696,150.00	60,000.00	500.00	44,423.00	34,808.00	6,962.00	3,481.00	89,674.00	54,866.00	626,535.00	591,727.00
1110	الشرقية	العاشر من رمضان	30657	26	22	الأخير	مصعد	130	1.00	5355	696,150.00	60,000.00	500.00	44,423.00	34,808.00	6,962.00	3,481.00	89,674.00	54,866.00	626,535.00	591,727.00
1111	الشرقية	العاشر من رمضان	30658	26	23	الأخير	مصعد	140	1.00	5355	749,700.00	60,000.00	500.00	52,455.00	37,485.00	7,497.00	3,749.00	101,186.00	63,701.00	674,730.00	637,245.00
1112	الشرقية	العاشر من رمضان	30659	26	24	الأخير	مصعد	130	1.00	5355	696,150.00	60,000.00	500.00	44,423.00	34,808.00	6,962.00	3,481.00	89,674.00	54,866.00	626,535.00	591,727.00
1113	الشرقية	العاشر من رمضان	30660	27	2	الأرضي	مصعد	150	1.00	5355	803,250.00	60,000.00	500.00	60,488.00	40,163.00	8,033.00	4,017.00	112,701.00	72,538.00	722,925.00	682,762.00
1114	الشرقية	العاشر من رمضان	30661	27	3	الأرضي	مصعد	150	1.00	5355	803,250.00	60,000.00	500.00	60,488.00	40,163.00	8,033.00	4,017.00	112,701.00	72,538.00	722,925.00	682,762.00
1115	الشرقية	العاشر من رمضان	30662	27	4	الأرضي	مصعد	130	1.00	5355	696,150.00	60,000.00	500.00	44,423.00	34,808.00	6,962.00	3,481.00	89,674.00	54,866.00	626,535.00	591,727.00
1116	الشرقية	العاشر من رمضان	30663	27	14	الثالث	مصعد	140	1.02	5355	764,694.00	60,000.00	500.00	54,705.00	38,235.00	7,647.00	3,824.00	104,411.00	66,176.00	688,224.00	649,989.00
1117	الشرقية	العاشر من رمضان	30664	27	15	الثالث	مصعد	140	1.02	5355	764,694.00	60,000.00	500.00	54,705.00	38,235.00	7,647.00	3,824.00	104,411.00	66,176.00	688,224.00	649,989.00
1118	الشرقية	العاشر من رمضان	30665	27	18	الرابع	مصعد	140	1.02	5355	764,694.00	60,000.00	500.00	54,705.00	38,235.00	7,647.00	3,824.00	104,411.00	66,176.00	688,224.00	649,989.00
1119	الشرقية	العاشر من رمضان	30666	27	19	الرابع	مصعد	140	1.02	5355	764,694.00	60,000.00	500.00	54,705.00	38,235.00	7,647.00	3,824.00	104,411.00	66,176.00	688,224.00	649,989.00
1120	الشرقية	العاشر من رمضان	30667	27	21	الأخير	مصعد	130	1.00	5355	696,150.00	60,000.00	500.00	44,423.00	34,808.00	6,962.00	3,481.00	89,674.00	54,866.00	626,535.00	591,727.00
1121	الشرقية	العاشر من رمضان	30668	27	22	الأخير	مصعد	130	1.00	5355	696,150.00	60,000.00	500.00	44,423.00	34,808.00	6,962.00	3,481.00	89,674.00	54,866.00	626,535.00	591,727.00
1122	الشرقية	العاشر من رمضان	30669	27	23	الأخير	مصعد	140	1.00	5355	749,700.00	60,000.00	500.00	52,455.00	37,485.00	7,497.00	3,749.00	101,186.00	63,701.00	674,730.00	637,245.00
1123	الشرقية	العاشر من رمضان	30670	27	24	الأخير	مصعد	130	1.00	5355	696,150.00	60,000.00	500.00	44,423.00	34,808.00	6,962.00	3,481.00	89,674.00	54,866.00	626,535.00	591,727.00
1124	الشرقية	العاشر من رمضان	30671	28	1	الأرضي	مصعد	115	1.00	5355	615,825.00	60,000.00	500.00	32,374.00	30,792.00	6,159.00	3,080.00	72,405.00	41,613.00	554,243.00	523,451.00
1125	الشرقية	العاشر من رمضان	30672	28	2	الأرضي	مصعد	130	1.00	5355	696,150.00	60,000.00	500.00	44,423.00	34,808.00	6,962.00	3,481.00	89,674.00	54,866.00	626,535.00	591,727.00
1126	الشرقية	العاشر من رمضان	30673	28	3	الأرضي	مصعد	130	1.00	5355	696,150.00	60,000.00	500.00	44,423.00	34,808.00	6,962.00	3,481.00	89,674.00	54,866.00	626,535.00	591,727.00
1127	الشرقية	العاشر من رمضان	30674	28	4	الأرضي	مصعد	115	1.00	5355	615,825.00	60,000.00	500.00	32,374.00	30,792.00	6,159.00	3,080.00	72,405.00	41,613.00	554,243.00	523,451.00
1128	الشرقية	العاشر من رمضان	30675	28	21	الأخير	مصعد	130	1.00	5355	696,150.00	60,000.00	500.00	44,423.00	34,808.00	6,962.00	3,481.00	89,674.00	54,866.00	626,535.00	591,727.00
1129	الشرقية	العاشر من رمضان	30676	28	22	الأخير	مصعد	130	1.00	5355	696,150.00	60,000.00	500.00	44,423.00	34,808.00	6,962.00	3,481.00	89,674.00	54,866.00	626,535.00	591,727.00
1130	الشرقية	العاشر من رمضان	30677	28	23	الأخير	مصعد	130	1.00	5355	696,150.00	60,000.00	500.00	44,423.00	34,808.00	6,962.00	3,481.00	89,674.00	54,866.00	626,535.00	591,727.00
1131	الشرقية	العاشر من رمضان	30678	28	24	الأخير	مصعد	130	1.00	5355	696,150.00	60,000.00	500.00	44,423.00	34,808.00	6,962.00	3,481.00	89,674.00	54,866.00	626,535.00	591,727.00
1132	الشرقية	العاشر من رمضان	30679	29	1	الأرضي	مصعد	115	1.00	5355	615,825.00	60,000.00	500.00	32,374.00	30,792.00	6,159.00	3,080.00	72,405.00	41,613.00	554,243.00	523,451.00
1133	الشرقية	العاشر من رمضان	30680	29	2	الأرضي	مصعد	130	1.00	5355	696,150.00	60,000.00	500.00	44,423.00	34,808.00	6,962.00	3,481.00	89,674.00	54,866.00	626,535.00	591,727.00
1134	الشرقية	العاشر من رمضان	30681	29	3	الأرضي	مصعد	130	1.00	5355	696,150.00	60,000.00	500.00	44,423.00	34,808.00	6,962.00	3,481.00	89,674.00	54,866.00	626,535.00	591,727.00

م	محافظة	المدينة	كود الوحدة	رقم العقار	رقم الوحدة	نوع الدور	مصعد	مساحة الوحدة	نسبة التميز	سعر المتر	قيمة الوحدة	المستحقات عند الحجز		باقى مستحقات الوحدة عند التعاقد				إجمالى المطلوب عند التعاقد كحد ادنى		الحد الاقصى لقيمة التمويل العقارى	
												مقدم الحجز	م.تسجيل	دفعة تعاقد بحد ادنى 15% للوحدات حتى 1.1 مليون و 20% للوحدات اكبر من 1.1 من قيمة الوحدة	وديعة 5 % صيانة	1% م.إدارية	0.5% مجلس الأمناء	بوديعة الصيانة	بدون وديعة الصيانة	بوديعة الصيانة	بدون وديعة الصيانة
1135	الشرقية	العاشر من رمضان	30682	29	4	الأرضي	مصعد	115	1.00	5355	615,825.00	60,000.00	500.00	32,374.00	30,792.00	6,159.00	3,080.00	72,405.00	41,613.00	554,243.00	523,451.00
1136	الشرقية	العاشر من رمضان	30683	29	21	الأخير	مصعد	130	1.00	5355	696,150.00	60,000.00	500.00	44,423.00	34,808.00	6,962.00	3,481.00	89,674.00	54,866.00	626,535.00	591,727.00
1137	الشرقية	العاشر من رمضان	30684	29	22	الأخير	مصعد	130	1.00	5355	696,150.00	60,000.00	500.00	44,423.00	34,808.00	6,962.00	3,481.00	89,674.00	54,866.00	626,535.00	591,727.00
1138	الشرقية	العاشر من رمضان	30685	29	23	الأخير	مصعد	130	1.00	5355	696,150.00	60,000.00	500.00	44,423.00	34,808.00	6,962.00	3,481.00	89,674.00	54,866.00	626,535.00	591,727.00
1139	الشرقية	العاشر من رمضان	30686	29	24	الأخير	مصعد	130	1.00	5355	696,150.00	60,000.00	500.00	44,423.00	34,808.00	6,962.00	3,481.00	89,674.00	54,866.00	626,535.00	591,727.00
1140	الشرقية	العاشر من رمضان	30687	2	2	الأرضي	مصعد	150	1.00	5355	803,250.00	60,000.00	500.00	60,488.00	40,163.00	8,033.00	4,017.00	112,701.00	72,538.00	722,925.00	682,762.00
1141	الشرقية	العاشر من رمضان	30688	2	21	الأخير	مصعد	130	1.00	5355	696,150.00	60,000.00	500.00	44,423.00	34,808.00	6,962.00	3,481.00	89,674.00	54,866.00	626,535.00	591,727.00
1142	الشرقية	العاشر من رمضان	30689	2	24	الأخير	مصعد	130	1.00	5355	696,150.00	60,000.00	500.00	44,423.00	34,808.00	6,962.00	3,481.00	89,674.00	54,866.00	626,535.00	591,727.00
1143	الشرقية	العاشر من رمضان	30690	30	1	الأرضي	مصعد	115	1.00	5355	615,825.00	60,000.00	500.00	32,374.00	30,792.00	6,159.00	3,080.00	72,405.00	41,613.00	554,243.00	523,451.00
1144	الشرقية	العاشر من رمضان	30691	30	2	الأرضي	مصعد	130	1.00	5355	696,150.00	60,000.00	500.00	44,423.00	34,808.00	6,962.00	3,481.00	89,674.00	54,866.00	626,535.00	591,727.00
1145	الشرقية	العاشر من رمضان	30692	30	3	الأرضي	مصعد	130	1.00	5355	696,150.00	60,000.00	500.00	44,423.00	34,808.00	6,962.00	3,481.00	89,674.00	54,866.00	626,535.00	591,727.00
1146	الشرقية	العاشر من رمضان	30693	30	4	الأرضي	مصعد	115	1.00	5355	615,825.00	60,000.00	500.00	32,374.00	30,792.00	6,159.00	3,080.00	72,405.00	41,613.00	554,243.00	523,451.00
1147	الشرقية	العاشر من رمضان	30694	30	21	الأخير	مصعد	130	1.00	5355	696,150.00	60,000.00	500.00	44,423.00	34,808.00	6,962.00	3,481.00	89,674.00	54,866.00	626,535.00	591,727.00
1148	الشرقية	العاشر من رمضان	30695	30	22	الأخير	مصعد	130	1.00	5355	696,150.00	60,000.00	500.00	44,423.00	34,808.00	6,962.00	3,481.00	89,674.00	54,866.00	626,535.00	591,727.00
1149	الشرقية	العاشر من رمضان	30696	30	23	الأخير	مصعد	130	1.00	5355	696,150.00	60,000.00	500.00	44,423.00	34,808.00	6,962.00	3,481.00	89,674.00	54,866.00	626,535.00	591,727.00
1150	الشرقية	العاشر من رمضان	30697	30	24	الأخير	مصعد	130	1.00	5355	696,150.00	60,000.00	500.00	44,423.00	34,808.00	6,962.00	3,481.00	89,674.00	54,866.00	626,535.00	591,727.00
1151	الشرقية	العاشر من رمضان	30698	31	1	الأرضي	مصعد	115	1.00	5355	615,825.00	60,000.00	500.00	32,374.00	30,792.00	6,159.00	3,080.00	72,405.00	41,613.00	554,243.00	523,451.00
1152	الشرقية	العاشر من رمضان	30699	31	2	الأرضي	مصعد	130	1.00	5355	696,150.00	60,000.00	500.00	44,423.00	34,808.00	6,962.00	3,481.00	89,674.00	54,866.00	626,535.00	591,727.00
1153	الشرقية	العاشر من رمضان	30700	31	3	الأرضي	مصعد	130	1.00	5355	696,150.00	60,000.00	500.00	44,423.00	34,808.00	6,962.00	3,481.00	89,674.00	54,866.00	626,535.00	591,727.00
1154	الشرقية	العاشر من رمضان	30701	31	4	الأرضي	مصعد	115	1.00	5355	615,825.00	60,000.00	500.00	32,374.00	30,792.00	6,159.00	3,080.00	72,405.00	41,613.00	554,243.00	523,451.00
1155	الشرقية	العاشر من رمضان	30702	31	21	الأخير	مصعد	130	1.00	5355	696,150.00	60,000.00	500.00	44,423.00	34,808.00	6,962.00	3,481.00	89,674.00	54,866.00	626,535.00	591,727.00
1156	الشرقية	العاشر من رمضان	30703	31	22	الأخير	مصعد	130	1.00	5355	696,150.00	60,000.00	500.00	44,423.00	34,808.00	6,962.00	3,481.00	89,674.00	54,866.00	626,535.00	591,727.00
1157	الشرقية	العاشر من رمضان	30704	31	23	الأخير	مصعد	130	1.00	5355	696,150.00	60,000.00	500.00	44,423.00	34,808.00	6,962.00	3,481.00	89,674.00	54,866.00	626,535.00	591,727.00
1158	الشرقية	العاشر من رمضان	30705	31	24	الأخير	مصعد	130	1.00	5355	696,150.00	60,000.00	500.00	44,423.00	34,808.00	6,962.00	3,481.00	89,674.00	54,866.00	626,535.00	591,727.00
1159	الشرقية	العاشر من رمضان	30706	32	1	الأرضي	مصعد	115	1.00	5355	615,825.00	60,000.00	500.00	32,374.00	30,792.00	6,159.00	3,080.00	72,405.00	41,613.00	554,243.00	523,451.00
1160	الشرقية	العاشر من رمضان	30707	32	2	الأرضي	مصعد	130	1.00	5355	696,150.00	60,000.00	500.00	44,423.00	34,808.00	6,962.00	3,481.00	89,674.00	54,866.00	626,535.00	591,727.00
1161	الشرقية	العاشر من رمضان	30708	32	3	الأرضي	مصعد	130	1.00	5355	696,150.00	60,000.00	500.00	44,423.00	34,808.00	6,962.00	3,481.00	89,674.00	54,866.00	626,535.00	591,727.00
1162	الشرقية	العاشر من رمضان	30709	32	4	الأرضي	مصعد	115	1.00	5355	615,825.00	60,000.00	500.00	32,374.00	30,792.00	6,159.00	3,080.00	72,405.00	41,613.00	554,243.00	523,451.00
1163	الشرقية	العاشر من رمضان	30710	32	21	الأخير	مصعد	130	1.00	5355	696,150.00	60,000.00	500.00	44,423.00	34,808.00	6,962.00	3,481.00	89,674.00	54,866.00	626,535.00	591,727.00
1164	الشرقية	العاشر من رمضان	30711	32	22	الأخير	مصعد	130	1.00	5355	696,150.00	60,000.00	500.00	44,423.00	34,808.00	6,962.00	3,481.00	89,674.00	54,866.00	626,535.00	591,727.00
1165	الشرقية	العاشر من رمضان	30712	32	23	الأخير	مصعد	130	1.00	5355	696,150.00	60,000.00	500.00	44,423.00	34,808.00	6,962.00	3,481.00	89,674.00	54,866.00	626,535.00	591,727.00
1166	الشرقية	العاشر من رمضان	30713	32	24	الأخير	مصعد	130	1.00	5355	696,150.00	60,000.00	500.00	44,423.00	34,808.00	6,962.00	3,481.00	89,674.00	54,866.00	626,535.00	591,727.00
1167	الشرقية	العاشر من رمضان	30714	33	1	الأرضي	مصعد	115	1.00	5355	615,825.00	60,000.00	500.00	32,374.00	30,792.00	6,159.00	3,080.00	72,405.00	41,613.00	554,243.00	523,451.00
1168	الشرقية	العاشر من رمضان	30715	33	2	الأرضي	مصعد	130	1.00	5355	696,150.00	60,000.00	500.00	44,423.00	34,808.00	6,962.00	3,481.00	89,674.00	54,866.00	626,535.00	591,727.00
1169	الشرقية	العاشر من رمضان	30716	33	3	الأرضي	مصعد	130	1.00	5355	696,150.00	60,000.00	500.00	44,423.00	34,808.00	6,962.00	3,481.00	89,674.00	54,866.00	626,535.00	591,727.00
1170	الشرقية	العاشر من رمضان	30717	33	4	الأرضي	مصعد	115	1.00	5355	615,825.00	60,000.00	500.00	32,374.00	30,792.00	6,159.00	3,080.00	72,405.00	41,613.00	554,243.00	523,451.00
1171	الشرقية	العاشر من رمضان	30718	33	5	الأول	مصعد	130	1.02	5355	710,073.00	60,000.00	500.00	46,511.00	35,504.00	7,101.00	3,551.00	92,667.00	57,163.00	639,066.00	603,562.00
1172	الشرقية	العاشر من رمضان	30719	33	6	الأول	مصعد	130	1.02	5355	710,073.00	60,000.00	500.00	46,511.00	35,504.00	7,101.00	3,551.00	92,667.00	57,163.00	639,066.00	603,562.00
1173	الشرقية	العاشر من رمضان	30720	33	7	الأول	مصعد	130	1.02	5355	710,073.00	60,000.00	500.00	46,511.00	35,504.00	7,101.00	3,551.00	92,667.00	57,163.00	639,066.00	603,562.00
1174	الشرقية	العاشر من رمضان	30721	33	8	الأول	مصعد	130	1.02	5355	710,073.00	60,000.00	500.00	46,511.00	35,504.00	7,101.00	3,551.00	92,667.00	57,163.00	639,066.00	603,562.00
1175	الشرقية	العاشر من رمضان	30722	33	9	الثاني	مصعد	130	1.02	5355	710,073.00	60,000.00	500.00	46,511.00	35,504.00	7,101.00	3,551.00	92,667.00	57,163.00	639,066.00	603,562.00
1176	الشرقية	العاشر من رمضان	30723	33	10	الثاني	مصعد	130	1.02	5355	710,073.00	60,000.00	500.00	46,511.00	35,504.00	7,101.00	3,551.00	92,667.00	57,163.00	639,066.00	603,562.00

م	محافظة	المدينة	كود الوحدة	رقم العقار	رقم الوحدة	نوع الدور	مصعد	مساحة الوحدة	نسبة التميز	سعر المتر	قيمة الوحدة	المستحقات عند الحجز		باقي مستحقات الوحدة عند التعاقد				إجمالي المطلوب عند التعاقد كحد ادنى		الحد الاقصى لقيمة التمويل العقاري	
												مقدم الحجز	م.تسجيل	دفعة تعاقد بحد ادنى 15% للوحدات حتى 1.1 مليون و 20% للوحدات اكبر من 1.1 من قيمة الوحدة	وديعة 5% صيانة	1% م.إدارية	0.5% مجلس الأمناء	بوديعة الصيانة	بدون وديعة الصيانة	بوديعة الصيانة	بدون وديعة الصيانة
1219	الشرقية	العاشر من رمضان	30766	35	6	الأول	مصعد	130	1.02	5355	710,073.00	60,000.00	500.00	46,511.00	35,504.00	7,101.00	3,551.00	92,667.00	57,163.00	639,066.00	603,562.00
1220	الشرقية	العاشر من رمضان	30767	35	7	الأول	مصعد	130	1.02	5355	710,073.00	60,000.00	500.00	46,511.00	35,504.00	7,101.00	3,551.00	92,667.00	57,163.00	639,066.00	603,562.00
1221	الشرقية	العاشر من رمضان	30768	35	8	الأول	مصعد	130	1.02	5355	710,073.00	60,000.00	500.00	46,511.00	35,504.00	7,101.00	3,551.00	92,667.00	57,163.00	639,066.00	603,562.00
1222	الشرقية	العاشر من رمضان	30769	35	9	الثاني	مصعد	130	1.02	5355	710,073.00	60,000.00	500.00	46,511.00	35,504.00	7,101.00	3,551.00	92,667.00	57,163.00	639,066.00	603,562.00
1223	الشرقية	العاشر من رمضان	30770	35	10	الثاني	مصعد	130	1.02	5355	710,073.00	60,000.00	500.00	46,511.00	35,504.00	7,101.00	3,551.00	92,667.00	57,163.00	639,066.00	603,562.00
1224	الشرقية	العاشر من رمضان	30771	35	11	الثاني	مصعد	130	1.02	5355	710,073.00	60,000.00	500.00	46,511.00	35,504.00	7,101.00	3,551.00	92,667.00	57,163.00	639,066.00	603,562.00
1225	الشرقية	العاشر من رمضان	30772	35	12	الثاني	مصعد	130	1.02	5355	710,073.00	60,000.00	500.00	46,511.00	35,504.00	7,101.00	3,551.00	92,667.00	57,163.00	639,066.00	603,562.00
1226	الشرقية	العاشر من رمضان	30773	35	13	الثالث	مصعد	130	1.02	5355	710,073.00	60,000.00	500.00	46,511.00	35,504.00	7,101.00	3,551.00	92,667.00	57,163.00	639,066.00	603,562.00
1227	الشرقية	العاشر من رمضان	30774	35	14	الثالث	مصعد	130	1.02	5355	710,073.00	60,000.00	500.00	46,511.00	35,504.00	7,101.00	3,551.00	92,667.00	57,163.00	639,066.00	603,562.00
1228	الشرقية	العاشر من رمضان	30775	35	15	الثالث	مصعد	130	1.02	5355	710,073.00	60,000.00	500.00	46,511.00	35,504.00	7,101.00	3,551.00	92,667.00	57,163.00	639,066.00	603,562.00
1229	الشرقية	العاشر من رمضان	30776	35	16	الثالث	مصعد	130	1.02	5355	710,073.00	60,000.00	500.00	46,511.00	35,504.00	7,101.00	3,551.00	92,667.00	57,163.00	639,066.00	603,562.00
1230	الشرقية	العاشر من رمضان	30777	35	17	الرابع	مصعد	130	1.02	5355	710,073.00	60,000.00	500.00	46,511.00	35,504.00	7,101.00	3,551.00	92,667.00	57,163.00	639,066.00	603,562.00
1231	الشرقية	العاشر من رمضان	30778	35	18	الرابع	مصعد	130	1.02	5355	710,073.00	60,000.00	500.00	46,511.00	35,504.00	7,101.00	3,551.00	92,667.00	57,163.00	639,066.00	603,562.00
1232	الشرقية	العاشر من رمضان	30779	35	19	الرابع	مصعد	130	1.02	5355	710,073.00	60,000.00	500.00	46,511.00	35,504.00	7,101.00	3,551.00	92,667.00	57,163.00	639,066.00	603,562.00
1233	الشرقية	العاشر من رمضان	30780	35	20	الرابع	مصعد	130	1.02	5355	710,073.00	60,000.00	500.00	46,511.00	35,504.00	7,101.00	3,551.00	92,667.00	57,163.00	639,066.00	603,562.00
1234	الشرقية	العاشر من رمضان	30781	35	21	الأخير	مصعد	130	1.00	5355	696,150.00	60,000.00	500.00	44,423.00	34,808.00	6,962.00	3,481.00	89,674.00	54,866.00	626,535.00	591,727.00
1235	الشرقية	العاشر من رمضان	30782	35	22	الأخير	مصعد	130	1.00	5355	696,150.00	60,000.00	500.00	44,423.00	34,808.00	6,962.00	3,481.00	89,674.00	54,866.00	626,535.00	591,727.00
1236	الشرقية	العاشر من رمضان	30783	35	23	الأخير	مصعد	130	1.00	5355	696,150.00	60,000.00	500.00	44,423.00	34,808.00	6,962.00	3,481.00	89,674.00	54,866.00	626,535.00	591,727.00
1237	الشرقية	العاشر من رمضان	30784	35	24	الأخير	مصعد	130	1.00	5355	696,150.00	60,000.00	500.00	44,423.00	34,808.00	6,962.00	3,481.00	89,674.00	54,866.00	626,535.00	591,727.00
1238	الشرقية	العاشر من رمضان	30785	3	4	الأخير	مصعد	130	1.00	5355	696,150.00	60,000.00	500.00	44,423.00	34,808.00	6,962.00	3,481.00	89,674.00	54,866.00	626,535.00	591,727.00
1239	الشرقية	العاشر من رمضان	30786	3	21	الأخير	مصعد	130	1.00	5355	696,150.00	60,000.00	500.00	44,423.00	34,808.00	6,962.00	3,481.00	89,674.00	54,866.00	626,535.00	591,727.00
1240	الشرقية	العاشر من رمضان	30787	3	24	الأخير	مصعد	130	1.00	5355	696,150.00	60,000.00	500.00	44,423.00	34,808.00	6,962.00	3,481.00	89,674.00	54,866.00	626,535.00	591,727.00
1241	الشرقية	العاشر من رمضان	30788	4	4	الأرضي	مصعد	130	1.00	5355	696,150.00	60,000.00	500.00	44,423.00	34,808.00	6,962.00	3,481.00	89,674.00	54,866.00	626,535.00	591,727.00
1242	الشرقية	العاشر من رمضان	30789	4	24	الأخير	مصعد	130	1.00	5355	696,150.00	60,000.00	500.00	44,423.00	34,808.00	6,962.00	3,481.00	89,674.00	54,866.00	626,535.00	591,727.00
1243	الشرقية	العاشر من رمضان	30790	5	2	الأرضي	مصعد	150	1.00	5355	803,250.00	60,000.00	500.00	60,488.00	40,163.00	8,033.00	4,017.00	112,701.00	72,538.00	722,925.00	682,762.00
1244	الشرقية	العاشر من رمضان	30791	5	3	الأرضي	مصعد	150	1.00	5355	803,250.00	60,000.00	500.00	60,488.00	40,163.00	8,033.00	4,017.00	112,701.00	72,538.00	722,925.00	682,762.00
1245	الشرقية	العاشر من رمضان	30792	5	12	الثاني	مصعد	130	1.02	5355	710,073.00	60,000.00	500.00	46,511.00	35,504.00	7,101.00	3,551.00	92,667.00	57,163.00	639,066.00	603,562.00
1246	الشرقية	العاشر من رمضان	30793	5	17	الرابع	مصعد	130	1.02	5355	710,073.00	60,000.00	500.00	46,511.00	35,504.00	7,101.00	3,551.00	92,667.00	57,163.00	639,066.00	603,562.00
1247	الشرقية	العاشر من رمضان	30794	5	21	الأخير	مصعد	130	1.00	5355	696,150.00	60,000.00	500.00	44,423.00	34,808.00	6,962.00	3,481.00	89,674.00	54,866.00	626,535.00	591,727.00
1248	الشرقية	العاشر من رمضان	30795	5	23	الأخير	مصعد	140	1.00	5355	749,700.00	60,000.00	500.00	52,455.00	37,485.00	7,497.00	3,749.00	101,186.00	63,701.00	674,730.00	637,245.00
1249	الشرقية	العاشر من رمضان	30796	5	24	الأخير	مصعد	130	1.00	5355	696,150.00	60,000.00	500.00	44,423.00	34,808.00	6,962.00	3,481.00	89,674.00	54,866.00	626,535.00	591,727.00
1250	الشرقية	العاشر من رمضان	30797	6	2	الأرضي	مصعد	150	1.00	5355	803,250.00	60,000.00	500.00	60,488.00	40,163.00	8,033.00	4,017.00	112,701.00	72,538.00	722,925.00	682,762.00
1251	الشرقية	العاشر من رمضان	30798	6	3	الأرضي	مصعد	150	1.00	5355	803,250.00	60,000.00	500.00	60,488.00	40,163.00	8,033.00	4,017.00	112,701.00	72,538.00	722,925.00	682,762.00
1252	الشرقية	العاشر من رمضان	30799	6	21	الأخير	مصعد	130	1.00	5355	696,150.00	60,000.00	500.00	44,423.00	34,808.00	6,962.00	3,481.00	89,674.00	54,866.00	626,535.00	591,727.00
1253	الشرقية	العاشر من رمضان	30800	6	23	الأخير	مصعد	140	1.00	5355	749,700.00	60,000.00	500.00	52,455.00	37,485.00	7,497.00	3,749.00	101,186.00	63,701.00	674,730.00	637,245.00
1254	الشرقية	العاشر من رمضان	30801	6	24	الأخير	مصعد	130	1.00	5355	696,150.00	60,000.00	500.00	44,423.00	34,808.00	6,962.00	3,481.00	89,674.00	54,866.00	626,535.00	591,727.00
1255	الشرقية	العاشر من رمضان	30802	7	2	الأرضي	مصعد	150	1.00	5355	803,250.00	60,000.00	500.00	60,488.00	40,163.00	8,033.00	4,017.00	112,701.00	72,538.00	722,925.00	682,762.00
1256	الشرقية	العاشر من رمضان	30803	7	3	الأرضي	مصعد	150	1.00	5355	803,250.00	60,000.00	500.00	60,488.00	40,163.00	8,033.00	4,017.00	112,701.00	72,538.00	722,925.00	682,762.00
1257	الشرقية	العاشر من رمضان	30804	7	4	الأرضي	مصعد	130	1.00	5355	696,150.00	60,000.00	500.00	44,423.00	34,808.00	6,962.00	3,481.00	89,674.00	54,866.00	626,535.00	591,727.00
1258	الشرقية	العاشر من رمضان	30805	7	21	الأخير	مصعد	130	1.00	5355	696,150.00	60,000.00	500.00	44,423.00	34,808.00	6,962.00	3,481.00	89,674.00	54,866.00	626,535.00	591,727.00
1259	الشرقية	العاشر من رمضان	30806	7	22	الأخير	مصعد	140	1.00	5355	749,700.00	60,000.00	500.00	52,455.00	37,485.00	7,497.00	3,749.00	101,186.00	63,701.00	674,730.00	637,245.00
1260	الشرقية	العاشر من رمضان	30807	7	23	الأخير	مصعد	140	1.00	5355	749,700.00	60,000.00	500.00	52,455.00	37,485.00	7,497.00	3,749.00	101,186.00	63,701.00	674,730.00	637,245.00

م	محافظة	المدينة	كود الوحدة	رقم العقار	رقم الوحدة	نوع الدور	مصعد	مساحة الوحدة	نسبة التميز	سعر المتر	قيمة الوحدة	المستحقات عند الحجز		باقي مستحقات الوحدة عند التعاقد					إجمالي المطلوب عند التعاقد كحد ادنى		الحد الاقصى لقيمة التمويل العقاري	
												مقدم الحجز	م.تسجيل	دفعة تعاقد بحد ادنى 15% و 20% للوحدات اكبر من 1.1 من قيمة الوحدة	وديعة 5 % صيانة	1% م.إدارية	0.5% مجلس الأمناء	بوديعة الصيانة	بدون وديعة الصيانة	بوديعة الصيانة	بدون وديعة الصيانة	
1261	الشرقية	العاشر من رمضان	30808	7	24	الأخير	مصعد	130	1.00	5355	696,150.00	60,000.00	500.00	44,423.00	34,808.00	6,962.00	3,481.00	89,674.00	54,866.00	626,535.00	591,727.00	
1262	الشرقية	العاشر من رمضان	30809	8	2	الأرضي	مصعد	150	1.00	5355	803,250.00	60,000.00	500.00	60,488.00	40,163.00	8,033.00	4,017.00	112,701.00	72,538.00	722,925.00	682,762.00	
1263	الشرقية	العاشر من رمضان	30810	8	3	الأرضي	مصعد	150	1.00	5355	803,250.00	60,000.00	500.00	60,488.00	40,163.00	8,033.00	4,017.00	112,701.00	72,538.00	722,925.00	682,762.00	
1264	الشرقية	العاشر من رمضان	30811	8	4	الأرضي	مصعد	130	1.00	5355	696,150.00	60,000.00	500.00	44,423.00	34,808.00	6,962.00	3,481.00	89,674.00	54,866.00	626,535.00	591,727.00	
1265	الشرقية	العاشر من رمضان	30812	8	21	الأخير	مصعد	130	1.00	5355	696,150.00	60,000.00	500.00	44,423.00	34,808.00	6,962.00	3,481.00	89,674.00	54,866.00	626,535.00	591,727.00	
1266	الشرقية	العاشر من رمضان	30813	8	23	الأخير	مصعد	140	1.00	5355	749,700.00	60,000.00	500.00	52,455.00	37,485.00	7,497.00	3,749.00	101,186.00	63,701.00	674,730.00	637,245.00	
1267	الشرقية	العاشر من رمضان	30814	8	24	الأخير	مصعد	130	1.00	5355	696,150.00	60,000.00	500.00	44,423.00	34,808.00	6,962.00	3,481.00	89,674.00	54,866.00	626,535.00	591,727.00	
1268	الشرقية	العاشر من رمضان	30815	9	2	الأرضي	مصعد	150	1.00	5355	803,250.00	60,000.00	500.00	60,488.00	40,163.00	8,033.00	4,017.00	112,701.00	72,538.00	722,925.00	682,762.00	
1269	الشرقية	العاشر من رمضان	30816	9	3	الأرضي	مصعد	150	1.00	5355	803,250.00	60,000.00	500.00	60,488.00	40,163.00	8,033.00	4,017.00	112,701.00	72,538.00	722,925.00	682,762.00	
1270	الشرقية	العاشر من رمضان	30817	9	4	الأرضي	مصعد	130	1.00	5355	696,150.00	60,000.00	500.00	44,423.00	34,808.00	6,962.00	3,481.00	89,674.00	54,866.00	626,535.00	591,727.00	
1271	الشرقية	العاشر من رمضان	30818	9	14	الثالث	مصعد	140	1.02	5355	764,694.00	60,000.00	500.00	54,705.00	38,235.00	7,647.00	3,824.00	104,411.00	66,176.00	688,224.00	649,989.00	
1272	الشرقية	العاشر من رمضان	30819	9	21	الأخير	مصعد	130	1.00	5355	696,150.00	60,000.00	500.00	44,423.00	34,808.00	6,962.00	3,481.00	89,674.00	54,866.00	626,535.00	591,727.00	
1273	الشرقية	العاشر من رمضان	30820	9	22	الأخير	مصعد	140	1.00	5355	749,700.00	60,000.00	500.00	52,455.00	37,485.00	7,497.00	3,749.00	101,186.00	63,701.00	674,730.00	637,245.00	
1274	الشرقية	العاشر من رمضان	30821	9	23	الأخير	مصعد	140	1.00	5355	749,700.00	60,000.00	500.00	52,455.00	37,485.00	7,497.00	3,749.00	101,186.00	63,701.00	674,730.00	637,245.00	
1275	الشرقية	العاشر من رمضان	30822	9	24	الأخير	مصعد	130	1.00	5355	696,150.00	60,000.00	500.00	44,423.00	34,808.00	6,962.00	3,481.00	89,674.00	54,866.00	626,535.00	591,727.00	
1276	الشرقية	العاشر من رمضان	20311	12	23	الأخير	مصعد	130	1.00	5355	696,150.00	60,000.00	500.00	44,423.00	34,808.00	6,962.00	3,481.00	89,674.00	54,866.00	626,535.00	591,727.00	
1277	الشرقية	العاشر من رمضان	20312	13	23	الأخير	مصعد	130	1.00	5355	696,150.00	60,000.00	500.00	44,423.00	34,808.00	6,962.00	3,481.00	89,674.00	54,866.00	626,535.00	591,727.00	
1278	الشرقية	العاشر من رمضان	20313	14	23	الأخير	مصعد	130	1.00	5355	696,150.00	60,000.00	500.00	44,423.00	34,808.00	6,962.00	3,481.00	89,674.00	54,866.00	626,535.00	591,727.00	
1279	الشرقية	العاشر من رمضان	20314	18	23	الأخير	مصعد	130	1.00	5355	696,150.00	60,000.00	500.00	44,423.00	34,808.00	6,962.00	3,481.00	89,674.00	54,866.00	626,535.00	591,727.00	
1280	الشرقية	العاشر من رمضان	20315	19	4	الأرضي	مصعد	115	1.00	5355	615,825.00	60,000.00	500.00	32,374.00	30,792.00	6,159.00	3,080.00	72,405.00	41,613.00	554,243.00	523,451.00	
1281	الشرقية	العاشر من رمضان	20316	19	22	الأخير	مصعد	130	1.00	5355	696,150.00	60,000.00	500.00	44,423.00	34,808.00	6,962.00	3,481.00	89,674.00	54,866.00	626,535.00	591,727.00	
1282	الشرقية	العاشر من رمضان	20317	19	23	الأخير	مصعد	130	1.00	5355	696,150.00	60,000.00	500.00	44,423.00	34,808.00	6,962.00	3,481.00	89,674.00	54,866.00	626,535.00	591,727.00	
1283	الشرقية	العاشر من رمضان	20318	20	23	الأخير	مصعد	130	1.00	5355	696,150.00	60,000.00	500.00	44,423.00	34,808.00	6,962.00	3,481.00	89,674.00	54,866.00	626,535.00	591,727.00	
1284	الشرقية	العاشر من رمضان	20319	41	2	الأرضي	مصعد	150	1.00	5355	803,250.00	60,000.00	500.00	60,488.00	40,163.00	8,033.00	4,017.00	112,701.00	72,538.00	722,925.00	682,762.00	
1285	الشرقية	العاشر من رمضان	20320	48	4	الأرضي	مصعد	130	1.00	5355	696,150.00	60,000.00	500.00	44,423.00	34,808.00	6,962.00	3,481.00	89,674.00	54,866.00	626,535.00	591,727.00	
1286	الشرقية	العاشر من رمضان	20321	58	24	الأخير	مصعد	130	1.00	5355	696,150.00	60,000.00	500.00	44,423.00	34,808.00	6,962.00	3,481.00	89,674.00	54,866.00	626,535.00	591,727.00	
1287	الشرقية	العاشر من رمضان	20322	5	2	الأرضي	مصعد	150	1.00	5355	803,250.00	60,000.00	500.00	60,488.00	40,163.00	8,033.00	4,017.00	112,701.00	72,538.00	722,925.00	682,762.00	
1288	الشرقية	العاشر من رمضان	20323	61	21	الأخير	مصعد	130	1.00	5355	696,150.00	60,000.00	500.00	44,423.00	34,808.00	6,962.00	3,481.00	89,674.00	54,866.00	626,535.00	591,727.00	
1289	الشرقية	العاشر من رمضان	20324	61	23	الأخير	مصعد	130	1.00	5355	696,150.00	60,000.00	500.00	44,423.00	34,808.00	6,962.00	3,481.00	89,674.00	54,866.00	626,535.00	591,727.00	
1290	الشرقية	العاشر من رمضان	20325	61	24	الأخير	مصعد	130	1.00	5355	696,150.00	60,000.00	500.00	44,423.00	34,808.00	6,962.00	3,481.00	89,674.00	54,866.00	626,535.00	591,727.00	
1291	الشرقية	العاشر من رمضان	20326	62	21	الأخير	مصعد	130	1.00	5355	696,150.00	60,000.00	500.00	44,423.00	34,808.00	6,962.00	3,481.00	89,674.00	54,866.00	626,535.00	591,727.00	
1292	الشرقية	العاشر من رمضان	20327	62	24	الأخير	مصعد	130	1.00	5355	696,150.00	60,000.00	500.00	44,423.00	34,808.00	6,962.00	3,481.00	89,674.00	54,866.00	626,535.00	591,727.00	
1293	الشرقية	العاشر من رمضان	20328	63	3	الأرضي	مصعد	130	1.00	5355	696,150.00	60,000.00	500.00	44,423.00	34,808.00	6,962.00	3,481.00	89,674.00	54,866.00	626,535.00	591,727.00	
1294	الشرقية	العاشر من رمضان	20329	63	22	الأخير	مصعد	130	1.00	5355	696,150.00	60,000.00	500.00	44,423.00	34,808.00	6,962.00	3,481.00	89,674.00	54,866.00	626,535.00	591,727.00	
1295	الشرقية	العاشر من رمضان	20330	63	23	الأخير	مصعد	130	1.00	5355	696,150.00	60,000.00	500.00	44,423.00	34,808.00	6,962.00	3,481.00	89,674.00	54,866.00	626,535.00	591,727.00	
1296	الشرقية	العاشر من رمضان	20331	64	22	الأخير	مصعد	130	1.00	5355	696,150.00	60,000.00	500.00	44,423.00	34,808.00	6,962.00	3,481.00	89,674.00	54,866.00	626,535.00	591,727.00	
1297	الشرقية	العاشر من رمضان	20332	64	23	الأخير	مصعد	130	1.00	5355	696,150.00	60,000.00	500.00	44,423.00	34,808.00	6,962.00	3,481.00	89,674.00	54,866.00	626,535.00	591,727.00	
1298	الشرقية	العاشر من رمضان	20333	64	24	الأخير	مصعد	130	1.00	5355	696,150.00	60,000.00	500.00	44,423.00	34,808.00	6,962.00	3,481.00	89,674.00	54,866.00	626,535.00	591,727.00	
1299	الشرقية	العاشر من رمضان	20334	68	3	الأرضي	مصعد	130	1.00	5355	696,150.00	60,000.00	500.00	44,423.00	34,808.00	6,962.00	3,481.00	89,674.00	54,866.00	626,535.00	591,727.00	
1300	الشرقية	العاشر من رمضان	20335	68	24	الأخير	مصعد	130	1.00	5355	696,150.00	60,000.00	500.00	44,423.00	34,808.00	6,962.00	3,481.00	89,674.00	54,866.00	626,535.00	591,727.00	
1301	الشرقية	العاشر من رمضان	20336	13	10	الثاني	مصعد	130	1.02	5355	710,073.00	60,000.00	500.00	46,511.00	35,504.00	7,101.00	3,551.00	92,667.00	57,163.00	639,066.00	603,562.00	
1302	الشرقية	العاشر من رمضان	20337	16	19	الرابع	مصعد	130	1.02	5355	710,073.00	60,000.00	500.00	46,511.00	35,504.00	7,101.00	3,551.00	92,667.00	57,163.00	639,066.00	603,562.00	

م	محافظة	المدينة	كود الوحدة	رقم العقار	رقم الوحدة	نوع الدور	مصعد	مساحة الوحدة	نسبة التميز	سعر المتر	قيمة الوحدة	المستحقات عند الحجز		باقي مستحقات الوحدة عند التعاقد				إجمالي المطلوب عند التعاقد كحد أدنى		الحد الأقصى لقيمة التمويل العقاري	
												مقدم الحجز	م.تسجيل	وديعة 5 % صيانة	1% م.إدارية	0.5% مجلس الأمناء	بوديعة الصيانة	بدون وديعة الصيانة	بوديعة الصيانة	بدون وديعة الصيانة	بدون وديعة الصيانة
1303	الشرقية	العاشر من رمضان	20338	19	20	الرابع	مصعد	130	1.02	5355	710,073.00	60,000.00	500.00	46,511.00	35,504.00	7,101.00	3,551.00	92,667.00	57,163.00	639,066.00	603,562.00
1304	الشرقية	العاشر من رمضان	20339	21	19	الرابع	مصعد	130	1.02	5355	710,073.00	60,000.00	500.00	46,511.00	35,504.00	7,101.00	3,551.00	92,667.00	57,163.00	639,066.00	603,562.00
1305	الشرقية	العاشر من رمضان	20340	23	18	الرابع	مصعد	130	1.02	5355	710,073.00	60,000.00	500.00	46,511.00	35,504.00	7,101.00	3,551.00	92,667.00	57,163.00	639,066.00	603,562.00
1306	الشرقية	العاشر من رمضان	20341	25	7	الأول	مصعد	130	1.02	5355	710,073.00	60,000.00	500.00	46,511.00	35,504.00	7,101.00	3,551.00	92,667.00	57,163.00	639,066.00	603,562.00
1307	الشرقية	العاشر من رمضان	20342	30	8	الأول	مصعد	130	1.02	5355	710,073.00	60,000.00	500.00	46,511.00	35,504.00	7,101.00	3,551.00	92,667.00	57,163.00	639,066.00	603,562.00
1308	الشرقية	العاشر من رمضان	20343	54	16	الثالث	مصعد	130	1.02	5355	710,073.00	60,000.00	500.00	46,511.00	35,504.00	7,101.00	3,551.00	92,667.00	57,163.00	639,066.00	603,562.00
1309	الشرقية	العاشر من رمضان	20344	56	8	الأول	مصعد	130	1.02	5355	710,073.00	60,000.00	500.00	46,511.00	35,504.00	7,101.00	3,551.00	92,667.00	57,163.00	639,066.00	603,562.00
1310	الشرقية	العاشر من رمضان	20345	6	20	الرابع	مصعد	130	1.02	5355	710,073.00	60,000.00	500.00	46,511.00	35,504.00	7,101.00	3,551.00	92,667.00	57,163.00	639,066.00	603,562.00
1311	الشرقية	العاشر من رمضان	20346	7	5	الأول	مصعد	130	1.02	5355	710,073.00	60,000.00	500.00	46,511.00	35,504.00	7,101.00	3,551.00	92,667.00	57,163.00	639,066.00	603,562.00
1312	الشرقية	العاشر من رمضان	20347	7	20	الرابع	مصعد	130	1.02	5355	710,073.00	60,000.00	500.00	46,511.00	35,504.00	7,101.00	3,551.00	92,667.00	57,163.00	639,066.00	603,562.00
1313	الشرقية	العاشر من رمضان	20348	8	8	الأول	مصعد	130	1.02	5355	710,073.00	60,000.00	500.00	46,511.00	35,504.00	7,101.00	3,551.00	92,667.00	57,163.00	639,066.00	603,562.00
1314	الشرقية	العاشر من رمضان	20349	1	9	الثاني	مصعد	130	1.02	5355	710,073.00	60,000.00	500.00	46,511.00	35,504.00	7,101.00	3,551.00	92,667.00	57,163.00	639,066.00	603,562.00
1315	الشرقية	العاشر من رمضان	20350	1	10	الثاني	مصعد	140	1.02	5355	764,694.00	60,000.00	500.00	54,705.00	38,235.00	7,647.00	3,824.00	104,411.00	66,176.00	688,224.00	649,989.00
1316	الشرقية	العاشر من رمضان	20351	3	14	الثالث	مصعد	140	1.02	5355	764,694.00	60,000.00	500.00	54,705.00	38,235.00	7,647.00	3,824.00	104,411.00	66,176.00	688,224.00	649,989.00
1317	الشرقية	العاشر من رمضان	20352	3	18	الرابع	مصعد	140	1.02	5355	764,694.00	60,000.00	500.00	54,705.00	38,235.00	7,647.00	3,824.00	104,411.00	66,176.00	688,224.00	649,989.00
1318	الشرقية	العاشر من رمضان	20353	46	10	الثالث	مصعد	140	1.02	5355	764,694.00	60,000.00	500.00	54,705.00	38,235.00	7,647.00	3,824.00	104,411.00	66,176.00	688,224.00	649,989.00
1319	الشرقية	العاشر من رمضان	20354	49	10	الثالث	مصعد	140	1.02	5355	764,694.00	60,000.00	500.00	54,705.00	38,235.00	7,647.00	3,824.00	104,411.00	66,176.00	688,224.00	649,989.00
1320	الشرقية	العاشر من رمضان	20355	54	19	الرابع	مصعد	140	1.02	5355	764,694.00	60,000.00	500.00	54,705.00	38,235.00	7,647.00	3,824.00	104,411.00	66,176.00	688,224.00	649,989.00
1321	الشرقية	العاشر من رمضان	20356	57	19	الرابع	مصعد	140	1.02	5355	764,694.00	60,000.00	500.00	54,705.00	38,235.00	7,647.00	3,824.00	104,411.00	66,176.00	688,224.00	649,989.00
1322	الشرقية	العاشر من رمضان	20357	76	12	الثالث	مصعد	130	1.02	5355	710,073.00	60,000.00	500.00	46,511.00	35,504.00	7,101.00	3,551.00	92,667.00	57,163.00	639,066.00	603,562.00
1323	الشرقية	العاشر من رمضان	20358	75	14	الثالث	مصعد	140	1.02	5355	764,694.00	60,000.00	500.00	54,705.00	38,235.00	7,647.00	3,824.00	104,411.00	66,176.00	688,224.00	649,989.00
1324	الشرقية	العاشر من رمضان	20359	1	24	الأخير	مصعد	130	1.00	5355	696,150.00	60,000.00	500.00	44,423.00	34,808.00	6,962.00	3,481.00	89,674.00	54,866.00	626,535.00	591,727.00
1325	الشرقية	العاشر من رمضان	20360	10	1	الأرضي	مصعد	115	1.00	5355	615,825.00	60,000.00	500.00	32,374.00	30,792.00	6,159.00	3,080.00	72,405.00	41,613.00	554,243.00	523,451.00
1326	الشرقية	العاشر من رمضان	20361	10	3	الأرضي	مصعد	130	1.00	5355	696,150.00	60,000.00	500.00	44,423.00	34,808.00	6,962.00	3,481.00	89,674.00	54,866.00	626,535.00	591,727.00
1327	الشرقية	العاشر من رمضان	20362	10	4	الأرضي	مصعد	115	1.00	5355	615,825.00	60,000.00	500.00	32,374.00	30,792.00	6,159.00	3,080.00	72,405.00	41,613.00	554,243.00	523,451.00
1328	الشرقية	العاشر من رمضان	20363	10	21	الأخير	مصعد	130	1.00	5355	696,150.00	60,000.00	500.00	44,423.00	34,808.00	6,962.00	3,481.00	89,674.00	54,866.00	626,535.00	591,727.00
1329	الشرقية	العاشر من رمضان	20364	11	2	الأرضي	مصعد	130	1.00	5355	696,150.00	60,000.00	500.00	44,423.00	34,808.00	6,962.00	3,481.00	89,674.00	54,866.00	626,535.00	591,727.00
1330	الشرقية	العاشر من رمضان	20365	11	4	الأرضي	مصعد	115	1.00	5355	615,825.00	60,000.00	500.00	32,374.00	30,792.00	6,159.00	3,080.00	72,405.00	41,613.00	554,243.00	523,451.00
1331	الشرقية	العاشر من رمضان	20366	11	21	الأخير	مصعد	130	1.00	5355	696,150.00	60,000.00	500.00	44,423.00	34,808.00	6,962.00	3,481.00	89,674.00	54,866.00	626,535.00	591,727.00
1332	الشرقية	العاشر من رمضان	20367	11	22	الأخير	مصعد	130	1.00	5355	696,150.00	60,000.00	500.00	44,423.00	34,808.00	6,962.00	3,481.00	89,674.00	54,866.00	626,535.00	591,727.00
1333	الشرقية	العاشر من رمضان	20368	11	23	الأخير	مصعد	130	1.00	5355	696,150.00	60,000.00	500.00	44,423.00	34,808.00	6,962.00	3,481.00	89,674.00	54,866.00	626,535.00	591,727.00
1334	الشرقية	العاشر من رمضان	20369	11	24	الأخير	مصعد	130	1.00	5355	696,150.00	60,000.00	500.00	44,423.00	34,808.00	6,962.00	3,481.00	89,674.00	54,866.00	626,535.00	591,727.00
1335	الشرقية	العاشر من رمضان	20370	12	1	الأرضي	مصعد	115	1.00	5355	615,825.00	60,000.00	500.00	32,374.00	30,792.00	6,159.00	3,080.00	72,405.00	41,613.00	554,243.00	523,451.00
1336	الشرقية	العاشر من رمضان	20371	12	2	الأرضي	مصعد	130	1.00	5355	696,150.00	60,000.00	500.00	44,423.00	34,808.00	6,962.00	3,481.00	89,674.00	54,866.00	626,535.00	591,727.00
1337	الشرقية	العاشر من رمضان	20372	12	3	الأرضي	مصعد	130	1.00	5355	696,150.00	60,000.00	500.00	44,423.00	34,808.00	6,962.00	3,481.00	89,674.00	54,866.00	626,535.00	591,727.00
1338	الشرقية	العاشر من رمضان	20373	12	21	الأخير	مصعد	130	1.00	5355	696,150.00	60,000.00	500.00	44,423.00	34,808.00	6,962.00	3,481.00	89,674.00	54,866.00	626,535.00	591,727.00
1339	الشرقية	العاشر من رمضان	20374	12	22	الأخير	مصعد	130	1.00	5355	696,150.00	60,000.00	500.00	44,423.00	34,808.00	6,962.00	3,481.00	89,674.00	54,866.00	626,535.00	591,727.00
1340	الشرقية	العاشر من رمضان	20375	12	23	الأخير	مصعد	130	1.00	5355	696,150.00	60,000.00	500.00	44,423.00	34,808.00	6,962.00	3,481.00	89,674.00	54,866.00	626,535.00	591,727.00
1341	الشرقية	العاشر من رمضان	20376	12	24	الأخير	مصعد	130	1.00	5355	696,150.00	60,000.00	500.00	44,423.00	34,808.00	6,962.00	3,481.00	89,674.00	54,866.00	626,535.00	591,727.00
1342	الشرقية	العاشر من رمضان	20377	13	1	الأرضي	مصعد	115	1.00	5355	615,825.00	60,000.00	500.00	32,374.00	30,792.00	6,159.00	3,080.00	72,405.00	41,613.00	554,243.00	523,451.00
1343	الشرقية	العاشر من رمضان	20378	13	2	الأرضي	مصعد	130	1.00	5355	696,150.00	60,000.00	500.00	44,423.00	34,808.00	6,962.00	3,481.00	89,674.00	54,866.00	626,535.00	591,727.00
1344	الشرقية	العاشر من رمضان	20379	13	3	الأرضي	مصعد	130	1.00	5355	696,150.00	60,000.00	500.00	44,423.00	34,808.00	6,962.00	3,481.00	89,674.00	54,866.00	626,535.00	591,727.00

م	محافظة	المدينة	كود الوحدة	رقم العقار	رقم الوحدة	نوع الدور	مصعد	مساحة الوحدة	نسبة التميز	سعر المتر	قيمة الوحدة	المستحقات عند الحجز		باقي مستحقات الوحدة عند التعاقد				إجمالي المطلوب عند التعاقد كحد أدنى		الحد الأقصى لقيمة التمويل العقاري	
												مقدم الحجز	م.تسجيل	دفعة تعاقد بحد أدنى 15% و 20% للوحدات حتى 1.1 مليون و 1.1 من قيمة الوحدة	وديعة 5 % صيانة	1% م.إدارية	0.5% مجلس الأمناء	بوديعة الصيانة	بدون وديعة الصيانة	بوديعة الصيانة	بدون وديعة الصيانة
1345	الشرقية	العاشر من رمضان	20380	13	4	الأرضي	مصعد	115	1.00	5355	615,825.00	60,000.00	500.00	32,374.00	30,792.00	6,159.00	3,080.00	72,405.00	41,613.00	554,243.00	523,451.00
1346	الشرقية	العاشر من رمضان	20381	13	21	الأخير	مصعد	130	1.00	5355	696,150.00	60,000.00	500.00	44,423.00	34,808.00	6,962.00	3,481.00	89,674.00	54,866.00	626,535.00	591,727.00
1347	الشرقية	العاشر من رمضان	20382	13	22	الأخير	مصعد	130	1.00	5355	696,150.00	60,000.00	500.00	44,423.00	34,808.00	6,962.00	3,481.00	89,674.00	54,866.00	626,535.00	591,727.00
1348	الشرقية	العاشر من رمضان	20383	13	23	الأخير	مصعد	130	1.00	5355	696,150.00	60,000.00	500.00	44,423.00	34,808.00	6,962.00	3,481.00	89,674.00	54,866.00	626,535.00	591,727.00
1349	الشرقية	العاشر من رمضان	20384	13	24	الأخير	مصعد	115	1.00	5355	615,825.00	60,000.00	500.00	32,374.00	30,792.00	6,159.00	3,080.00	72,405.00	41,613.00	554,243.00	523,451.00
1350	الشرقية	العاشر من رمضان	20386	14	4	الأرضي	مصعد	130	1.00	5355	696,150.00	60,000.00	500.00	44,423.00	34,808.00	6,962.00	3,481.00	89,674.00	54,866.00	626,535.00	591,727.00
1351	الشرقية	العاشر من رمضان	20387	14	21	الأخير	مصعد	130	1.00	5355	696,150.00	60,000.00	500.00	44,423.00	34,808.00	6,962.00	3,481.00	89,674.00	54,866.00	626,535.00	591,727.00
1352	الشرقية	العاشر من رمضان	20388	14	22	الأخير	مصعد	130	1.00	5355	696,150.00	60,000.00	500.00	44,423.00	34,808.00	6,962.00	3,481.00	89,674.00	54,866.00	626,535.00	591,727.00
1353	الشرقية	العاشر من رمضان	20389	14	23	الأخير	مصعد	130	1.00	5355	696,150.00	60,000.00	500.00	44,423.00	34,808.00	6,962.00	3,481.00	89,674.00	54,866.00	626,535.00	591,727.00
1354	الشرقية	العاشر من رمضان	20390	14	24	الأخير	مصعد	130	1.00	5355	696,150.00	60,000.00	500.00	44,423.00	34,808.00	6,962.00	3,481.00	89,674.00	54,866.00	626,535.00	591,727.00
1355	الشرقية	العاشر من رمضان	20391	15	3	الأرضي	مصعد	150	1.00	5355	803,250.00	60,000.00	500.00	60,488.00	40,163.00	8,033.00	4,017.00	112,701.00	72,538.00	722,925.00	682,762.00
1356	الشرقية	العاشر من رمضان	20392	16	4	الأرضي	مصعد	130	1.00	5355	696,150.00	60,000.00	500.00	44,423.00	34,808.00	6,962.00	3,481.00	89,674.00	54,866.00	626,535.00	591,727.00
1357	الشرقية	العاشر من رمضان	20393	19	23	الأخير	مصعد	140	1.00	5355	749,700.00	60,000.00	500.00	52,455.00	37,485.00	7,497.00	3,749.00	101,186.00	63,701.00	674,730.00	637,245.00
1358	الشرقية	العاشر من رمضان	20394	2	24	الأخير	مصعد	130	1.00	5355	696,150.00	60,000.00	500.00	44,423.00	34,808.00	6,962.00	3,481.00	89,674.00	54,866.00	626,535.00	591,727.00
1359	الشرقية	العاشر من رمضان	20395	20	22	الأخير	مصعد	140	1.00	5355	749,700.00	60,000.00	500.00	52,455.00	37,485.00	7,497.00	3,749.00	101,186.00	63,701.00	674,730.00	637,245.00
1360	الشرقية	العاشر من رمضان	20396	20	23	الأخير	مصعد	140	1.00	5355	749,700.00	60,000.00	500.00	52,455.00	37,485.00	7,497.00	3,749.00	101,186.00	63,701.00	674,730.00	637,245.00
1361	الشرقية	العاشر من رمضان	20397	20	24	الأخير	مصعد	130	1.00	5355	696,150.00	60,000.00	500.00	44,423.00	34,808.00	6,962.00	3,481.00	89,674.00	54,866.00	626,535.00	591,727.00
1362	الشرقية	العاشر من رمضان	20398	21	23	الأخير	مصعد	140	1.00	5355	749,700.00	60,000.00	500.00	52,455.00	37,485.00	7,497.00	3,749.00	101,186.00	63,701.00	674,730.00	637,245.00
1363	الشرقية	العاشر من رمضان	20399	22	1	الأرضي	مصعد	100	1.00	5355	535,500.00	60,000.00	500.00	20,325.00	26,775.00	5,355.00	2,678.00	55,133.00	28,358.00	481,950.00	455,175.00
1364	الشرقية	العاشر من رمضان	20400	22	22	الأخير	مصعد	140	1.00	5355	749,700.00	60,000.00	500.00	52,455.00	37,485.00	7,497.00	3,749.00	101,186.00	63,701.00	674,730.00	637,245.00
1365	الشرقية	العاشر من رمضان	20401	25	22	الأخير	مصعد	140	1.00	5355	749,700.00	60,000.00	500.00	52,455.00	37,485.00	7,497.00	3,749.00	101,186.00	63,701.00	674,730.00	637,245.00
1366	الشرقية	العاشر من رمضان	20402	3	21	الأخير	مصعد	130	1.00	5355	696,150.00	60,000.00	500.00	44,423.00	34,808.00	6,962.00	3,481.00	89,674.00	54,866.00	626,535.00	591,727.00
1367	الشرقية	العاشر من رمضان	20403	3	23	الأخير	مصعد	130	1.00	5355	696,150.00	60,000.00	500.00	44,423.00	34,808.00	6,962.00	3,481.00	89,674.00	54,866.00	626,535.00	591,727.00
1368	الشرقية	العاشر من رمضان	20404	3	24	الأخير	مصعد	130	1.00	5355	696,150.00	60,000.00	500.00	44,423.00	34,808.00	6,962.00	3,481.00	89,674.00	54,866.00	626,535.00	591,727.00
1369	الشرقية	العاشر من رمضان	20405	35	23	الأخير	مصعد	140	1.00	5355	749,700.00	60,000.00	500.00	52,455.00	37,485.00	7,497.00	3,749.00	101,186.00	63,701.00	674,730.00	637,245.00
1370	الشرقية	العاشر من رمضان	20406	36	23	الأخير	مصعد	140	1.00	5355	749,700.00	60,000.00	500.00	52,455.00	37,485.00	7,497.00	3,749.00	101,186.00	63,701.00	674,730.00	637,245.00
1371	الشرقية	العاشر من رمضان	20407	37	3	الأرضي	مصعد	150	1.00	5355	803,250.00	60,000.00	500.00	60,488.00	40,163.00	8,033.00	4,017.00	112,701.00	72,538.00	722,925.00	682,762.00
1372	الشرقية	العاشر من رمضان	20408	37	21	الأخير	مصعد	130	1.00	5355	696,150.00	60,000.00	500.00	44,423.00	34,808.00	6,962.00	3,481.00	89,674.00	54,866.00	626,535.00	591,727.00
1373	الشرقية	العاشر من رمضان	20409	37	23	الأخير	مصعد	140	1.00	5355	749,700.00	60,000.00	500.00	52,455.00	37,485.00	7,497.00	3,749.00	101,186.00	63,701.00	674,730.00	637,245.00
1374	الشرقية	العاشر من رمضان	20410	38	3	الأرضي	مصعد	150	1.00	5355	803,250.00	60,000.00	500.00	60,488.00	40,163.00	8,033.00	4,017.00	112,701.00	72,538.00	722,925.00	682,762.00
1375	الشرقية	العاشر من رمضان	20411	38	21	الأخير	مصعد	130	1.00	5355	696,150.00	60,000.00	500.00	44,423.00	34,808.00	6,962.00	3,481.00	89,674.00	54,866.00	626,535.00	591,727.00
1376	الشرقية	العاشر من رمضان	20412	38	23	الأخير	مصعد	140	1.00	5355	749,700.00	60,000.00	500.00	52,455.00	37,485.00	7,497.00	3,749.00	101,186.00	63,701.00	674,730.00	637,245.00
1377	الشرقية	العاشر من رمضان	20413	38	24	الأخير	مصعد	130	1.00	5355	696,150.00	60,000.00	500.00	44,423.00	34,808.00	6,962.00	3,481.00	89,674.00	54,866.00	626,535.00	591,727.00
1378	الشرقية	العاشر من رمضان	20414	39	3	الأرضي	مصعد	150	1.00	5355	803,250.00	60,000.00	500.00	60,488.00	40,163.00	8,033.00	4,017.00	112,701.00	72,538.00	722,925.00	682,762.00
1379	الشرقية	العاشر من رمضان	20415	39	21	الأخير	مصعد	130	1.00	5355	696,150.00	60,000.00	500.00	44,423.00	34,808.00	6,962.00	3,481.00	89,674.00	54,866.00	626,535.00	591,727.00
1380	الشرقية	العاشر من رمضان	20416	39	23	الأخير	مصعد	140	1.00	5355	749,700.00	60,000.00	500.00	52,455.00	37,485.00	7,497.00	3,749.00	101,186.00	63,701.00	674,730.00	637,245.00
1381	الشرقية	العاشر من رمضان	20417	39	24	الأخير	مصعد	130	1.00	5355	696,150.00	60,000.00	500.00	44,423.00	34,808.00	6,962.00	3,481.00	89,674.00	54,866.00	626,535.00	591,727.00
1382	الشرقية	العاشر من رمضان	20418	4	4	الأرضي	مصعد	115	1.00	5355	615,825.00	60,000.00	500.00	32,374.00	30,792.00	6,159.00	3,080.00	72,405.00	41,613.00	554,243.00	523,451.00
1383	الشرقية	العاشر من رمضان	20419	4	21	الأخير	مصعد	130	1.00	5355	696,150.00	60,000.00	500.00	44,423.00	34,808.00	6,962.00	3,481.00	89,674.00	54,866.00	626,535.00	591,727.00
1384	الشرقية	العاشر من رمضان	20420	4	24	الأخير	مصعد	130	1.00	5355	696,150.00	60,000.00	500.00	44,423.00	34,808.00	6,962.00	3,481.00	89,674.00	54,866.00	626,535.00	591,727.00
1385	الشرقية	العاشر من رمضان	20421	44	3	الأرضي	مصعد	140	1.00	5355	749,700.00	60,000.00	500.00	52,455.00	37,485.00	7,497.00	3,749.00	101,186.00	63,701.00	674,730.00	637,245.00
1386	الشرقية	العاشر من رمضان	20422	44	22	الأخير	مصعد	140	1.00	5355	749,700.00	60,000.00	500.00	52,455.00	37,485.00	7,497.00	3,749.00	101,186.00	63,701.00	674,730.00	637,245.00

م	محافظة	المدينة	كود الوحدة	رقم العقار	رقم الوحدة	نوع الدور	مصعد	مساحة الوحدة	نسبة التميز	سعر المتر	قيمة الوحدة	المستحقات عند الحجز		باقي مستحقات الوحدة عند التعاقد				إجمالي المطلوب عند التعاقد كحد ادنى		الحد الاقصى لقيمة التمويل العقاري	
												مقدم الحجز	م.تسجيل	دفعة تعاقد بحد ادنى 15% و 20% للوحدات حتى 1.1 مليون و 1.1 من قيمة الوحدة)	وديعة 5 % صيانة	1% م.إدارية	0.5% مجلس الأمناء	بوديعة الصيانة	بدون وديعة	بوديعة الصيانة	بدون وديعة
1387	الشرقية	العاشر من رمضان	20423	45	22	الأخير	مصعد	140	1.00	5355	749,700.00	60,000.00	500.00	52,455.00	37,485.00	7,497.00	3,749.00	101,186.00	63,701.00	674,730.00	637,245.00
1388	الشرقية	العاشر من رمضان	20424	5	2	الأرضي	مصعد	130	1.00	5355	696,150.00	60,000.00	500.00	44,423.00	34,808.00	6,962.00	3,481.00	89,674.00	54,866.00	626,535.00	591,727.00
1389	الشرقية	العاشر من رمضان	20425	5	3	الأرضي	مصعد	130	1.00	5355	696,150.00	60,000.00	500.00	44,423.00	34,808.00	6,962.00	3,481.00	89,674.00	54,866.00	626,535.00	591,727.00
1390	الشرقية	العاشر من رمضان	20426	5	22	الأخير	مصعد	130	1.00	5355	696,150.00	60,000.00	500.00	44,423.00	34,808.00	6,962.00	3,481.00	89,674.00	54,866.00	626,535.00	591,727.00
1391	الشرقية	العاشر من رمضان	20427	5	23	الأخير	مصعد	130	1.00	5355	696,150.00	60,000.00	500.00	44,423.00	34,808.00	6,962.00	3,481.00	89,674.00	54,866.00	626,535.00	591,727.00
1392	الشرقية	العاشر من رمضان	20428	5	24	الأخير	مصعد	130	1.00	5355	696,150.00	60,000.00	500.00	44,423.00	34,808.00	6,962.00	3,481.00	89,674.00	54,866.00	626,535.00	591,727.00
1393	الشرقية	العاشر من رمضان	20429	6	2	الأرضي	مصعد	130	1.00	5355	696,150.00	60,000.00	500.00	44,423.00	34,808.00	6,962.00	3,481.00	89,674.00	54,866.00	626,535.00	591,727.00
1394	الشرقية	العاشر من رمضان	20430	6	3	الأرضي	مصعد	130	1.00	5355	696,150.00	60,000.00	500.00	44,423.00	34,808.00	6,962.00	3,481.00	89,674.00	54,866.00	626,535.00	591,727.00
1395	الشرقية	العاشر من رمضان	20431	6	21	الأخير	مصعد	130	1.00	5355	696,150.00	60,000.00	500.00	44,423.00	34,808.00	6,962.00	3,481.00	89,674.00	54,866.00	626,535.00	591,727.00
1396	الشرقية	العاشر من رمضان	20432	6	22	الأخير	مصعد	130	1.00	5355	696,150.00	60,000.00	500.00	44,423.00	34,808.00	6,962.00	3,481.00	89,674.00	54,866.00	626,535.00	591,727.00
1397	الشرقية	العاشر من رمضان	20433	6	23	الأخير	مصعد	130	1.00	5355	696,150.00	60,000.00	500.00	44,423.00	34,808.00	6,962.00	3,481.00	89,674.00	54,866.00	626,535.00	591,727.00
1398	الشرقية	العاشر من رمضان	20434	6	24	الأخير	مصعد	130	1.00	5355	696,150.00	60,000.00	500.00	44,423.00	34,808.00	6,962.00	3,481.00	89,674.00	54,866.00	626,535.00	591,727.00
1399	الشرقية	العاشر من رمضان	20435	7	2	الأرضي	مصعد	130	1.00	5355	696,150.00	60,000.00	500.00	44,423.00	34,808.00	6,962.00	3,481.00	89,674.00	54,866.00	626,535.00	591,727.00
1400	الشرقية	العاشر من رمضان	20436	7	23	الأخير	مصعد	130	1.00	5355	696,150.00	60,000.00	500.00	44,423.00	34,808.00	6,962.00	3,481.00	89,674.00	54,866.00	626,535.00	591,727.00
1401	الشرقية	العاشر من رمضان	20437	7	24	الأخير	مصعد	130	1.00	5355	696,150.00	60,000.00	500.00	44,423.00	34,808.00	6,962.00	3,481.00	89,674.00	54,866.00	626,535.00	591,727.00
1402	الشرقية	العاشر من رمضان	20438	9	21	الأخير	مصعد	130	1.00	5355	696,150.00	60,000.00	500.00	44,423.00	34,808.00	6,962.00	3,481.00	89,674.00	54,866.00	626,535.00	591,727.00
1403	الشرقية	العاشر من رمضان	20439	9	24	الأخير	مصعد	130	1.00	5355	696,150.00	60,000.00	500.00	44,423.00	34,808.00	6,962.00	3,481.00	89,674.00	54,866.00	626,535.00	591,727.00
1404	الشرقية	العاشر من رمضان	20440	4	20	الرابع	مصعد	130	1.02	5355	710,073.00	60,000.00	500.00	46,511.00	35,504.00	7,101.00	3,551.00	92,667.00	57,163.00	639,066.00	603,562.00
1405	الشرقية	العاشر من رمضان	20441	44	16	الثالث	مصعد	130	1.02	5355	710,073.00	60,000.00	500.00	46,511.00	35,504.00	7,101.00	3,551.00	92,667.00	57,163.00	639,066.00	603,562.00
1406	الشرقية	العاشر من رمضان	20442	43	5	الأول	مصعد	130	1.02	5355	710,073.00	60,000.00	500.00	46,511.00	35,504.00	7,101.00	3,551.00	92,667.00	57,163.00	639,066.00	603,562.00
1407	الشرقية	العاشر من رمضان	20443	43	9	الثاني	مصعد	130	1.02	5355	710,073.00	60,000.00	500.00	46,511.00	35,504.00	7,101.00	3,551.00	92,667.00	57,163.00	639,066.00	603,562.00
1408	الشرقية	العاشر من رمضان	20444	43	12	الثالث	مصعد	130	1.02	5355	710,073.00	60,000.00	500.00	46,511.00	35,504.00	7,101.00	3,551.00	92,667.00	57,163.00	639,066.00	603,562.00
1409	الشرقية	العاشر من رمضان	20445	43	13	الثالث	مصعد	130	1.02	5355	710,073.00	60,000.00	500.00	46,511.00	35,504.00	7,101.00	3,551.00	92,667.00	57,163.00	639,066.00	603,562.00
1410	الشرقية	العاشر من رمضان	20446	43	16	الثالث	مصعد	130	1.02	5355	710,073.00	60,000.00	500.00	46,511.00	35,504.00	7,101.00	3,551.00	92,667.00	57,163.00	639,066.00	603,562.00
1411	الشرقية	العاشر من رمضان	20447	43	17	الرابع	مصعد	130	1.02	5355	710,073.00	60,000.00	500.00	46,511.00	35,504.00	7,101.00	3,551.00	92,667.00	57,163.00	639,066.00	603,562.00
1412	الشرقية	العاشر من رمضان	20448	43	20	الرابع	مصعد	130	1.02	5355	710,073.00	60,000.00	500.00	46,511.00	35,504.00	7,101.00	3,551.00	92,667.00	57,163.00	639,066.00	603,562.00
1413	الشرقية	العاشر من رمضان	20449	10	3	الأرضي	مصعد	150	1.00	5355	803,250.00	60,000.00	500.00	60,488.00	40,163.00	8,033.00	4,017.00	112,701.00	72,538.00	722,925.00	682,762.00
1414	الشرقية	العاشر من رمضان	20450	10	4	الأرضي	مصعد	130	1.00	5355	696,150.00	60,000.00	500.00	44,423.00	34,808.00	6,962.00	3,481.00	89,674.00	54,866.00	626,535.00	591,727.00
1415	الشرقية	العاشر من رمضان	20451	10	21	الأخير	مصعد	130	1.00	5355	696,150.00	60,000.00	500.00	44,423.00	34,808.00	6,962.00	3,481.00	89,674.00	54,866.00	626,535.00	591,727.00
1416	الشرقية	العاشر من رمضان	20452	10	23	الأخير	مصعد	140	1.00	5355	749,700.00	60,000.00	500.00	52,455.00	37,485.00	7,497.00	3,749.00	101,186.00	63,701.00	674,730.00	637,245.00
1417	الشرقية	العاشر من رمضان	20453	11	1	الأرضي	مصعد	100	1.00	5355	535,500.00	60,000.00	500.00	20,325.00	26,775.00	5,355.00	2,678.00	55,133.00	28,358.00	481,950.00	455,175.00
1418	الشرقية	العاشر من رمضان	20454	11	2	الأرضي	مصعد	150	1.00	5355	803,250.00	60,000.00	500.00	60,488.00	40,163.00	8,033.00	4,017.00	112,701.00	72,538.00	722,925.00	682,762.00
1419	الشرقية	العاشر من رمضان	20455	11	3	الأرضي	مصعد	150	1.00	5355	803,250.00	60,000.00	500.00	60,488.00	40,163.00	8,033.00	4,017.00	112,701.00	72,538.00	722,925.00	682,762.00
1420	الشرقية	العاشر من رمضان	20456	11	4	الأرضي	مصعد	130	1.00	5355	696,150.00	60,000.00	500.00	44,423.00	34,808.00	6,962.00	3,481.00	89,674.00	54,866.00	626,535.00	591,727.00
1421	الشرقية	العاشر من رمضان	20457	11	21	الأخير	مصعد	130	1.00	5355	696,150.00	60,000.00	500.00	44,423.00	34,808.00	6,962.00	3,481.00	89,674.00	54,866.00	626,535.00	591,727.00
1422	الشرقية	العاشر من رمضان	20458	11	24	الأخير	مصعد	130	1.00	5355	696,150.00	60,000.00	500.00	44,423.00	34,808.00	6,962.00	3,481.00	89,674.00	54,866.00	626,535.00	591,727.00
1423	الشرقية	العاشر من رمضان	20459	12	2	الأرضي	مصعد	150	1.00	5355	803,250.00	60,000.00	500.00	60,488.00	40,163.00	8,033.00	4,017.00	112,701.00	72,538.00	722,925.00	682,762.00
1424	الشرقية	العاشر من رمضان	20460	12	3	الأرضي	مصعد	150	1.00	5355	803,250.00	60,000.00	500.00	60,488.00	40,163.00	8,033.00	4,017.00	112,701.00	72,538.00	722,925.00	682,762.00
1425	الشرقية	العاشر من رمضان	20461	12	4	الأرضي	مصعد	130	1.00	5355	696,150.00	60,000.00	500.00	44,423.00	34,808.00	6,962.00	3,481.00	89,674.00	54,866.00	626,535.00	591,727.00
1426	الشرقية	العاشر من رمضان	20462	12	21	الأخير	مصعد	130	1.00	5355	696,150.00	60,000.00	500.00	44,423.00	34,808.00	6,962.00	3,481.00	89,674.00	54,866.00	626,535.00	591,727.00
1427	الشرقية	العاشر من رمضان	20463	12	22	الأخير	مصعد	140	1.00	5355	749,700.00	60,000.00	500.00	52,455.00	37,485.00	7,497.00	3,749.00	101,186.00	63,701.00	674,730.00	637,245.00
1428	الشرقية	العاشر من رمضان	20464	12	23	الأخير	مصعد	140	1.00	5355	749,700.00	60,000.00	500.00	52,455.00	37,485.00	7,497.00	3,749.00	101,186.00	63,701.00	674,730.00	637,245.00

م	محافظة	المدينة	كود الوحدة	رقم العقار	رقم الوحدة	نوع الدور	مصعد	مساحة الوحدة	نسبة التميز	سعر المتر	قيمة الوحدة	المستحقات عند الحجز		باقي مستحقات الوحدة عند التعاقد				إجمالي المطلوب عند التعاقد كحد ادنى		الحد الأقصى لقيمة التمويل العقاري	
												مقدم الحجز	م.تسجيل	دفعة تعاقد بحد ادنى 15% و 20% للوحدات حتى 1.1 مليون و 1.1 من قيمة الوحدة)	وديعة 5% صيانة	1% م.إدارية	0.5% مجلس الأئمة	بوديعة الصيانة	بدون وديعة الصيانة		
1429	الشرقية	العاشر من رمضان	20465	12	24	الأخير	مصعد	130	1.00	5355	696,150.00	500.00	60,000.00	44,423.00	34,808.00	6,962.00	3,481.00	89,674.00	54,866.00	626,535.00	591,727.00
1430	الشرقية	العاشر من رمضان	20466	13	2	الأرضي	مصعد	150	1.00	5355	803,250.00	500.00	60,000.00	60,488.00	40,163.00	8,033.00	4,017.00	112,701.00	72,538.00	722,925.00	682,762.00
1431	الشرقية	العاشر من رمضان	20467	13	3	الأرضي	مصعد	150	1.00	5355	803,250.00	500.00	60,000.00	60,488.00	40,163.00	8,033.00	4,017.00	112,701.00	72,538.00	722,925.00	682,762.00
1432	الشرقية	العاشر من رمضان	20468	13	4	الأرضي	مصعد	130	1.00	5355	696,150.00	500.00	60,000.00	44,423.00	34,808.00	6,962.00	3,481.00	89,674.00	54,866.00	626,535.00	591,727.00
1433	الشرقية	العاشر من رمضان	20469	13	21	الأخير	مصعد	130	1.00	5355	696,150.00	500.00	60,000.00	44,423.00	34,808.00	6,962.00	3,481.00	89,674.00	54,866.00	626,535.00	591,727.00
1434	الشرقية	العاشر من رمضان	20470	13	22	الأخير	مصعد	140	1.00	5355	749,700.00	500.00	60,000.00	52,455.00	37,485.00	7,497.00	3,749.00	101,186.00	63,701.00	674,730.00	637,245.00
1435	الشرقية	العاشر من رمضان	20471	13	23	الأخير	مصعد	140	1.00	5355	749,700.00	500.00	60,000.00	52,455.00	37,485.00	7,497.00	3,749.00	101,186.00	63,701.00	674,730.00	637,245.00
1436	الشرقية	العاشر من رمضان	20472	13	24	الأخير	مصعد	130	1.00	5355	696,150.00	500.00	60,000.00	44,423.00	34,808.00	6,962.00	3,481.00	89,674.00	54,866.00	626,535.00	591,727.00
1437	الشرقية	العاشر من رمضان	20473	14	2	الأرضي	مصعد	150	1.00	5355	803,250.00	500.00	60,000.00	60,488.00	40,163.00	8,033.00	4,017.00	112,701.00	72,538.00	722,925.00	682,762.00
1438	الشرقية	العاشر من رمضان	20474	14	3	الأرضي	مصعد	150	1.00	5355	803,250.00	500.00	60,000.00	60,488.00	40,163.00	8,033.00	4,017.00	112,701.00	72,538.00	722,925.00	682,762.00
1439	الشرقية	العاشر من رمضان	20475	14	4	الأرضي	مصعد	130	1.00	5355	696,150.00	500.00	60,000.00	44,423.00	34,808.00	6,962.00	3,481.00	89,674.00	54,866.00	626,535.00	591,727.00
1440	الشرقية	العاشر من رمضان	20476	14	22	الأخير	مصعد	140	1.00	5355	749,700.00	500.00	60,000.00	52,455.00	37,485.00	7,497.00	3,749.00	101,186.00	63,701.00	674,730.00	637,245.00
1441	الشرقية	العاشر من رمضان	20477	14	23	الأخير	مصعد	140	1.00	5355	749,700.00	500.00	60,000.00	52,455.00	37,485.00	7,497.00	3,749.00	101,186.00	63,701.00	674,730.00	637,245.00
1442	الشرقية	العاشر من رمضان	20478	14	24	الأخير	مصعد	130	1.00	5355	696,150.00	500.00	60,000.00	44,423.00	34,808.00	6,962.00	3,481.00	89,674.00	54,866.00	626,535.00	591,727.00
1443	الشرقية	العاشر من رمضان	20479	15	2	الأرضي	مصعد	150	1.00	5355	803,250.00	500.00	60,000.00	60,488.00	40,163.00	8,033.00	4,017.00	112,701.00	72,538.00	722,925.00	682,762.00
1444	الشرقية	العاشر من رمضان	20480	15	3	الأرضي	مصعد	150	1.00	5355	803,250.00	500.00	60,000.00	60,488.00	40,163.00	8,033.00	4,017.00	112,701.00	72,538.00	722,925.00	682,762.00
1445	الشرقية	العاشر من رمضان	20481	15	4	الأرضي	مصعد	130	1.00	5355	696,150.00	500.00	60,000.00	44,423.00	34,808.00	6,962.00	3,481.00	89,674.00	54,866.00	626,535.00	591,727.00
1446	الشرقية	العاشر من رمضان	20482	15	21	الأخير	مصعد	130	1.00	5355	696,150.00	500.00	60,000.00	44,423.00	34,808.00	6,962.00	3,481.00	89,674.00	54,866.00	626,535.00	591,727.00
1447	الشرقية	العاشر من رمضان	20483	15	22	الأخير	مصعد	140	1.00	5355	749,700.00	500.00	60,000.00	52,455.00	37,485.00	7,497.00	3,749.00	101,186.00	63,701.00	674,730.00	637,245.00
1448	الشرقية	العاشر من رمضان	20484	15	23	الأخير	مصعد	140	1.00	5355	749,700.00	500.00	60,000.00	52,455.00	37,485.00	7,497.00	3,749.00	101,186.00	63,701.00	674,730.00	637,245.00
1449	الشرقية	العاشر من رمضان	20485	15	24	الأخير	مصعد	130	1.00	5355	696,150.00	500.00	60,000.00	44,423.00	34,808.00	6,962.00	3,481.00	89,674.00	54,866.00	626,535.00	591,727.00
1450	الشرقية	العاشر من رمضان	20486	16	2	الأرضي	مصعد	150	1.00	5355	803,250.00	500.00	60,000.00	60,488.00	40,163.00	8,033.00	4,017.00	112,701.00	72,538.00	722,925.00	682,762.00
1451	الشرقية	العاشر من رمضان	20487	16	3	الأرضي	مصعد	150	1.00	5355	803,250.00	500.00	60,000.00	60,488.00	40,163.00	8,033.00	4,017.00	112,701.00	72,538.00	722,925.00	682,762.00
1452	الشرقية	العاشر من رمضان	20488	16	4	الأرضي	مصعد	130	1.00	5355	696,150.00	500.00	60,000.00	44,423.00	34,808.00	6,962.00	3,481.00	89,674.00	54,866.00	626,535.00	591,727.00
1453	الشرقية	العاشر من رمضان	20489	16	21	الأخير	مصعد	130	1.00	5355	696,150.00	500.00	60,000.00	44,423.00	34,808.00	6,962.00	3,481.00	89,674.00	54,866.00	626,535.00	591,727.00
1454	الشرقية	العاشر من رمضان	20490	16	23	الأخير	مصعد	140	1.00	5355	749,700.00	500.00	60,000.00	52,455.00	37,485.00	7,497.00	3,749.00	101,186.00	63,701.00	674,730.00	637,245.00
1455	الشرقية	العاشر من رمضان	20491	17	2	الأرضي	مصعد	150	1.00	5355	803,250.00	500.00	60,000.00	60,488.00	40,163.00	8,033.00	4,017.00	112,701.00	72,538.00	722,925.00	682,762.00
1456	الشرقية	العاشر من رمضان	20492	17	3	الأرضي	مصعد	150	1.00	5355	803,250.00	500.00	60,000.00	60,488.00	40,163.00	8,033.00	4,017.00	112,701.00	72,538.00	722,925.00	682,762.00
1457	الشرقية	العاشر من رمضان	20493	17	4	الأرضي	مصعد	130	1.00	5355	696,150.00	500.00	60,000.00	44,423.00	34,808.00	6,962.00	3,481.00	89,674.00	54,866.00	626,535.00	591,727.00
1458	الشرقية	العاشر من رمضان	20494	17	21	الأخير	مصعد	130	1.00	5355	696,150.00	500.00	60,000.00	44,423.00	34,808.00	6,962.00	3,481.00	89,674.00	54,866.00	626,535.00	591,727.00
1459	الشرقية	العاشر من رمضان	20495	17	22	الأخير	مصعد	140	1.00	5355	749,700.00	500.00	60,000.00	52,455.00	37,485.00	7,497.00	3,749.00	101,186.00	63,701.00	674,730.00	637,245.00
1460	الشرقية	العاشر من رمضان	20496	17	23	الأخير	مصعد	140	1.00	5355	749,700.00	500.00	60,000.00	52,455.00	37,485.00	7,497.00	3,749.00	101,186.00	63,701.00	674,730.00	637,245.00
1461	الشرقية	العاشر من رمضان	20497	17	24	الأخير	مصعد	130	1.00	5355	696,150.00	500.00	60,000.00	44,423.00	34,808.00	6,962.00	3,481.00	89,674.00	54,866.00	626,535.00	591,727.00
1462	الشرقية	العاشر من رمضان	20498	18	1	الأرضي	مصعد	100	1.00	5355	535,500.00	500.00	60,000.00	20,325.00	26,775.00	5,355.00	2,678.00	55,133.00	28,358.00	481,950.00	455,175.00
1463	الشرقية	العاشر من رمضان	20499	18	2	الأرضي	مصعد	150	1.00	5355	803,250.00	500.00	60,000.00	60,488.00	40,163.00	8,033.00	4,017.00	112,701.00	72,538.00	722,925.00	682,762.00
1464	الشرقية	العاشر من رمضان	20500	18	3	الأرضي	مصعد	150	1.00	5355	803,250.00	500.00	60,000.00	60,488.00	40,163.00	8,033.00	4,017.00	112,701.00	72,538.00	722,925.00	682,762.00
1465	الشرقية	العاشر من رمضان	20501	18	4	الأرضي	مصعد	130	1.00	5355	696,150.00	500.00	60,000.00	44,423.00	34,808.00	6,962.00	3,481.00	89,674.00	54,866.00	626,535.00	591,727.00
1466	الشرقية	العاشر من رمضان	20502	18	21	الأخير	مصعد	130	1.00	5355	696,150.00	500.00	60,000.00	44,423.00	34,808.00	6,962.00	3,481.00	89,674.00	54,866.00	626,535.00	591,727.00
1467	الشرقية	العاشر من رمضان	20503	18	23	الأخير	مصعد	140	1.00	5355	749,700.00	500.00	60,000.00	52,455.00	37,485.00	7,497.00	3,749.00	101,186.00	63,701.00	674,730.00	637,245.00
1468	الشرقية	العاشر من رمضان	20504	18	24	الأخير	مصعد	130	1.00	5355	696,150.00	500.00	60,000.00	44,423.00	34,808.00	6,962.00	3,481.00	89,674.00	54,866.00	626,535.00	591,727.00
1469	الشرقية	العاشر من رمضان	20505	19	2	الأرضي	مصعد	150	1.00	5355	803,250.00	500.00	60,000.00	60,488.00	40,163.00	8,033.00	4,017.00	112,701.00	72,538.00	722,925.00	682,762.00
1470	الشرقية	العاشر من رمضان	20506	19	3	الأرضي	مصعد	150	1.00	5355	803,250.00	500.00	60,000.00	60,488.00	40,163.00	8,033.00	4,017.00	112,701.00	72,538.00	722,925.00	682,762.00

الحد الأقصى لقيمة التمويل العقاري		إجمالي المطلوب عند التعاقد كحد أدنى				باقي مستحقات الوحدة عند التعاقد			المستحقات عند الحجز		قيمة الوحدة	سعر المتر	نسبة التميز	مساحة الوحدة	مصعد	نوع الدور	رقم الوحدة	رقم العقار	كود الوحدة	المدينة	محافظة	م
بدون وديعة الصيانة	بوديعة الصيانة	بدون وديعة الصيانة	بوديعة الصيانة	0.5% مجلس الأمانة	1% م.إدارية	وديعة 5% صيانة	دفعة تعاقد بحد أدنى 15% و 20% للوحدات حتى 1.1 مليون و 1.1 من قيمة الوحدة)	م.تسجيل	مقدم الحجز													
591,727.00	626,535.00	54,866.00	89,674.00	3,481.00	6,962.00	34,808.00	44,423.00	500.00	60,000.00	696,150.00	5355	1.00	130	مصعد	الأرضي	4	19	20507	العاشر من رمضان	الشرقية	1471	
591,727.00	626,535.00	54,866.00	89,674.00	3,481.00	6,962.00	34,808.00	44,423.00	500.00	60,000.00	696,150.00	5355	1.00	130	مصعد	الأخير	21	19	20508	العاشر من رمضان	الشرقية	1472	
637,245.00	674,730.00	63,701.00	101,186.00	3,749.00	7,497.00	37,485.00	52,455.00	500.00	60,000.00	749,700.00	5355	1.00	140	مصعد	الأخير	22	19	20509	العاشر من رمضان	الشرقية	1473	
637,245.00	674,730.00	63,701.00	101,186.00	3,749.00	7,497.00	37,485.00	52,455.00	500.00	60,000.00	749,700.00	5355	1.00	140	مصعد	الأخير	23	19	20510	العاشر من رمضان	الشرقية	1474	
591,727.00	626,535.00	54,866.00	89,674.00	3,481.00	6,962.00	34,808.00	44,423.00	500.00	60,000.00	696,150.00	5355	1.00	130	مصعد	الأخير	24	19	20511	العاشر من رمضان	الشرقية	1475	
682,762.00	722,925.00	72,538.00	112,701.00	4,017.00	8,033.00	40,163.00	60,488.00	500.00	60,000.00	803,250.00	5355	1.00	150	مصعد	الأرضي	3	20	20512	العاشر من رمضان	الشرقية	1476	
591,727.00	626,535.00	54,866.00	89,674.00	3,481.00	6,962.00	34,808.00	44,423.00	500.00	60,000.00	696,150.00	5355	1.00	130	مصعد	الأرضي	4	20	20513	العاشر من رمضان	الشرقية	1477	
637,245.00	674,730.00	63,701.00	101,186.00	3,749.00	7,497.00	37,485.00	52,455.00	500.00	60,000.00	749,700.00	5355	1.00	140	مصعد	الأخير	23	20	20514	العاشر من رمضان	الشرقية	1478	
591,727.00	626,535.00	54,866.00	89,674.00	3,481.00	6,962.00	34,808.00	44,423.00	500.00	60,000.00	696,150.00	5355	1.00	130	مصعد	الأخير	24	20	20515	العاشر من رمضان	الشرقية	1479	
591,727.00	626,535.00	54,866.00	89,674.00	3,481.00	6,962.00	34,808.00	44,423.00	500.00	60,000.00	696,150.00	5355	1.00	130	مصعد	الأرضي	2	22	20516	العاشر من رمضان	الشرقية	1480	
591,727.00	626,535.00	54,866.00	89,674.00	3,481.00	6,962.00	34,808.00	44,423.00	500.00	60,000.00	696,150.00	5355	1.00	130	مصعد	الأرضي	3	22	20517	العاشر من رمضان	الشرقية	1481	
591,727.00	626,535.00	54,866.00	89,674.00	3,481.00	6,962.00	34,808.00	44,423.00	500.00	60,000.00	696,150.00	5355	1.00	130	مصعد	الأخير	21	22	20518	العاشر من رمضان	الشرقية	1482	
591,727.00	626,535.00	54,866.00	89,674.00	3,481.00	6,962.00	34,808.00	44,423.00	500.00	60,000.00	696,150.00	5355	1.00	130	مصعد	الأخير	22	22	20519	العاشر من رمضان	الشرقية	1483	
591,727.00	626,535.00	54,866.00	89,674.00	3,481.00	6,962.00	34,808.00	44,423.00	500.00	60,000.00	696,150.00	5355	1.00	130	مصعد	الأخير	23	22	20520	العاشر من رمضان	الشرقية	1484	
591,727.00	626,535.00	54,866.00	89,674.00	3,481.00	6,962.00	34,808.00	44,423.00	500.00	60,000.00	696,150.00	5355	1.00	130	مصعد	الأخير	24	22	20521	العاشر من رمضان	الشرقية	1485	
591,727.00	626,535.00	54,866.00	89,674.00	3,481.00	6,962.00	34,808.00	44,423.00	500.00	60,000.00	696,150.00	5355	1.00	130	مصعد	الأرضي	2	23	20522	العاشر من رمضان	الشرقية	1486	
591,727.00	626,535.00	54,866.00	89,674.00	3,481.00	6,962.00	34,808.00	44,423.00	500.00	60,000.00	696,150.00	5355	1.00	130	مصعد	الأخير	21	23	20523	العاشر من رمضان	الشرقية	1487	
591,727.00	626,535.00	54,866.00	89,674.00	3,481.00	6,962.00	34,808.00	44,423.00	500.00	60,000.00	696,150.00	5355	1.00	130	مصعد	الأخير	22	23	20524	العاشر من رمضان	الشرقية	1488	
591,727.00	626,535.00	54,866.00	89,674.00	3,481.00	6,962.00	34,808.00	44,423.00	500.00	60,000.00	696,150.00	5355	1.00	130	مصعد	الأخير	24	23	20525	العاشر من رمضان	الشرقية	1489	
591,727.00	626,535.00	54,866.00	89,674.00	3,481.00	6,962.00	34,808.00	44,423.00	500.00	60,000.00	696,150.00	5355	1.00	130	مصعد	الأرضي	2	24	20526	العاشر من رمضان	الشرقية	1490	
591,727.00	626,535.00	54,866.00	89,674.00	3,481.00	6,962.00	34,808.00	44,423.00	500.00	60,000.00	696,150.00	5355	1.00	130	مصعد	الأرضي	3	24	20527	العاشر من رمضان	الشرقية	1491	
591,727.00	626,535.00	54,866.00	89,674.00	3,481.00	6,962.00	34,808.00	44,423.00	500.00	60,000.00	696,150.00	5355	1.00	130	مصعد	الأخير	21	24	20528	العاشر من رمضان	الشرقية	1492	
591,727.00	626,535.00	54,866.00	89,674.00	3,481.00	6,962.00	34,808.00	44,423.00	500.00	60,000.00	696,150.00	5355	1.00	130	مصعد	الأخير	22	24	20529	العاشر من رمضان	الشرقية	1493	
591,727.00	626,535.00	54,866.00	89,674.00	3,481.00	6,962.00	34,808.00	44,423.00	500.00	60,000.00	696,150.00	5355	1.00	130	مصعد	الأخير	23	24	20530	العاشر من رمضان	الشرقية	1494	
591,727.00	626,535.00	54,866.00	89,674.00	3,481.00	6,962.00	34,808.00	44,423.00	500.00	60,000.00	696,150.00	5355	1.00	130	مصعد	الأخير	24	24	20531	العاشر من رمضان	الشرقية	1495	
591,727.00	626,535.00	54,866.00	89,674.00	3,481.00	6,962.00	34,808.00	44,423.00	500.00	60,000.00	696,150.00	5355	1.00	130	مصعد	الأرضي	2	25	20532	العاشر من رمضان	الشرقية	1496	
591,727.00	626,535.00	54,866.00	89,674.00	3,481.00	6,962.00	34,808.00	44,423.00	500.00	60,000.00	696,150.00	5355	1.00	130	مصعد	الأرضي	3	25	20533	العاشر من رمضان	الشرقية	1497	
591,727.00	626,535.00	54,866.00	89,674.00	3,481.00	6,962.00	34,808.00	44,423.00	500.00	60,000.00	696,150.00	5355	1.00	130	مصعد	الأخير	21	25	20534	العاشر من رمضان	الشرقية	1498	
591,727.00	626,535.00	54,866.00	89,674.00	3,481.00	6,962.00	34,808.00	44,423.00	500.00	60,000.00	696,150.00	5355	1.00	130	مصعد	الأخير	22	25	20535	العاشر من رمضان	الشرقية	1499	
591,727.00	626,535.00	54,866.00	89,674.00	3,481.00	6,962.00	34,808.00	44,423.00	500.00	60,000.00	696,150.00	5355	1.00	130	مصعد	الأخير	23	25	20536	العاشر من رمضان	الشرقية	1500	
591,727.00	626,535.00	54,866.00	89,674.00	3,481.00	6,962.00	34,808.00	44,423.00	500.00	60,000.00	696,150.00	5355	1.00	130	مصعد	الأخير	24	25	20537	العاشر من رمضان	الشرقية	1501	
591,727.00	626,535.00	54,866.00	89,674.00	3,481.00	6,962.00	34,808.00	44,423.00	500.00	60,000.00	696,150.00	5355	1.00	130	مصعد	الأرضي	2	26	20538	العاشر من رمضان	الشرقية	1502	
591,727.00	626,535.00	54,866.00	89,674.00	3,481.00	6,962.00	34,808.00	44,423.00	500.00	60,000.00	696,150.00	5355	1.00	130	مصعد	الأرضي	3	26	20539	العاشر من رمضان	الشرقية	1503	
591,727.00	626,535.00	54,866.00	89,674.00	3,481.00	6,962.00	34,808.00	44,423.00	500.00	60,000.00	696,150.00	5355	1.00	130	مصعد	الأخير	21	26	20540	العاشر من رمضان	الشرقية	1504	
591,727.00	626,535.00	54,866.00	89,674.00	3,481.00	6,962.00	34,808.00	44,423.00	500.00	60,000.00	696,150.00	5355	1.00	130	مصعد	الأخير	22	26	20541	العاشر من رمضان	الشرقية	1505	
591,727.00	626,535.00	54,866.00	89,674.00	3,481.00	6,962.00	34,808.00	44,423.00	500.00	60,000.00	696,150.00	5355	1.00	130	مصعد	الأخير	23	26	20542	العاشر من رمضان	الشرقية	1506	
591,727.00	626,535.00	54,866.00	89,674.00	3,481.00	6,962.00	34,808.00	44,423.00	500.00	60,000.00	696,150.00	5355	1.00	130	مصعد	الأخير	24	26	20543	العاشر من رمضان	الشرقية	1507	
591,727.00	626,535.00	54,866.00	89,674.00	3,481.00	6,962.00	34,808.00	44,423.00	500.00	60,000.00	696,150.00	5355	1.00	130	مصعد	الأرضي	3	27	20544	العاشر من رمضان	الشرقية	1508	
591,727.00	626,535.00	54,866.00	89,674.00	3,481.00	6,962.00	34,808.00	44,423.00	500.00	60,000.00	696,150.00	5355	1.00	130	مصعد	الأخير	21	27	20545	العاشر من رمضان	الشرقية	1509	
591,727.00	626,535.00	54,866.00	89,674.00	3,481.00	6,962.00	34,808.00	44,423.00	500.00	60,000.00	696,150.00	5355	1.00	130	مصعد	الأخير	24	27	20546	العاشر من رمضان	الشرقية	1510	
523,451.00	554,243.00	41,613.00	72,405.00	3,080.00	6,159.00	30,792.00	32,374.00	500.00	60,000.00	615,825.00	5355	1.00	115	مصعد	الأرضي	1	28	20547	العاشر من رمضان	الشرقية	1511	
591,727.00	626,535.00	54,866.00	89,674.00	3,481.00	6,962.00	34,808.00	44,423.00	500.00	60,000.00	696,150.00	5355	1.00	130	مصعد	الأرضي	2	28	20548	العاشر من رمضان	الشرقية	1512	

الحد الاقصى لقيمة التمويل العقاري		إجمالي المطلوب عند التعاقد كحد ادنى		باقي مستحقات الوحدة عند التعاقد				المستحقات عند الحجز		قيمة الوحدة	سعر المتر	نسبة التميز	مساحة الوحدة	مصعد	نوع الدور	رقم الوحدة	رقم العقار	كود الوحدة	المدينة	محافظة	م
بدون ودیعة الصيانة	بودیعة الصيانة	بدون ودیعة الصيانة	بودیعة الصيانة	0.5% مجلس الأمانة	1% م.إدارية	ودیعة 5 % صيانة	دفعة تعاقد بحد ادنى 15% للوحدات حتى 1.1 مليون و 20% للوحدات اكبر من 1.1م قيمة الوحدة	م.تسجيل	مقدم الحجز												
591,727.00	626,535.00	54,866.00	89,674.00	3,481.00	6,962.00	34,808.00	44,423.00	500.00	60,000.00	696,150.00	5355	1.00	130	مصعد	الأرضي	3	28	20549	العاشر من رمضان	الشرقية	1513
523,451.00	554,243.00	41,613.00	72,405.00	3,080.00	6,159.00	30,792.00	32,374.00	500.00	60,000.00	615,825.00	5355	1.00	115	مصعد	الأرضي	4	28	20550	العاشر من رمضان	الشرقية	1514
591,727.00	626,535.00	54,866.00	89,674.00	3,481.00	6,962.00	34,808.00	44,423.00	500.00	60,000.00	696,150.00	5355	1.00	130	مصعد	الأخير	21	28	20551	العاشر من رمضان	الشرقية	1515
591,727.00	626,535.00	54,866.00	89,674.00	3,481.00	6,962.00	34,808.00	44,423.00	500.00	60,000.00	696,150.00	5355	1.00	130	مصعد	الأخير	22	28	20552	العاشر من رمضان	الشرقية	1516
591,727.00	626,535.00	54,866.00	89,674.00	3,481.00	6,962.00	34,808.00	44,423.00	500.00	60,000.00	696,150.00	5355	1.00	130	مصعد	الأخير	23	28	20553	العاشر من رمضان	الشرقية	1517
591,727.00	626,535.00	54,866.00	89,674.00	3,481.00	6,962.00	34,808.00	44,423.00	500.00	60,000.00	696,150.00	5355	1.00	130	مصعد	الأخير	24	28	20554	العاشر من رمضان	الشرقية	1518
591,727.00	626,535.00	54,866.00	89,674.00	3,481.00	6,962.00	34,808.00	44,423.00	500.00	60,000.00	696,150.00	5355	1.00	130	مصعد	الأخير	21	3	20555	العاشر من رمضان	الشرقية	1519
637,245.00	674,730.00	63,701.00	101,186.00	3,749.00	7,497.00	37,485.00	52,455.00	500.00	60,000.00	749,700.00	5355	1.00	140	مصعد	الأخير	22	3	20556	العاشر من رمضان	الشرقية	1520
637,245.00	674,730.00	63,701.00	101,186.00	3,749.00	7,497.00	37,485.00	52,455.00	500.00	60,000.00	749,700.00	5355	1.00	140	مصعد	الأخير	23	3	20557	العاشر من رمضان	الشرقية	1521
591,727.00	626,535.00	54,866.00	89,674.00	3,481.00	6,962.00	34,808.00	44,423.00	500.00	60,000.00	696,150.00	5355	1.00	130	مصعد	الأخير	24	3	20558	العاشر من رمضان	الشرقية	1522
591,727.00	626,535.00	54,866.00	89,674.00	3,481.00	6,962.00	34,808.00	44,423.00	500.00	60,000.00	696,150.00	5355	1.00	130	مصعد	الأخير	21	4	20559	العاشر من رمضان	الشرقية	1523
637,245.00	674,730.00	63,701.00	101,186.00	3,749.00	7,497.00	37,485.00	52,455.00	500.00	60,000.00	749,700.00	5355	1.00	140	مصعد	الأخير	22	4	20560	العاشر من رمضان	الشرقية	1524
637,245.00	674,730.00	63,701.00	101,186.00	3,749.00	7,497.00	37,485.00	52,455.00	500.00	60,000.00	749,700.00	5355	1.00	140	مصعد	الأخير	23	4	20561	العاشر من رمضان	الشرقية	1525
591,727.00	626,535.00	54,866.00	89,674.00	3,481.00	6,962.00	34,808.00	44,423.00	500.00	60,000.00	696,150.00	5355	1.00	130	مصعد	الأخير	24	4	20562	العاشر من رمضان	الشرقية	1526
591,727.00	626,535.00	54,866.00	89,674.00	3,481.00	6,962.00	34,808.00	44,423.00	500.00	60,000.00	696,150.00	5355	1.00	130	مصعد	الأخير	21	5	20563	العاشر من رمضان	الشرقية	1527
591,727.00	626,535.00	54,866.00	89,674.00	3,481.00	6,962.00	34,808.00	44,423.00	500.00	60,000.00	696,150.00	5355	1.00	130	مصعد	الأخير	24	5	20564	العاشر من رمضان	الشرقية	1528
591,727.00	626,535.00	54,866.00	89,674.00	3,481.00	6,962.00	34,808.00	44,423.00	500.00	60,000.00	696,150.00	5355	1.00	130	مصعد	الأخير	21	6	20565	العاشر من رمضان	الشرقية	1529
591,727.00	626,535.00	54,866.00	89,674.00	3,481.00	6,962.00	34,808.00	44,423.00	500.00	60,000.00	696,150.00	5355	1.00	130	مصعد	الأخير	24	6	20566	العاشر من رمضان	الشرقية	1530
591,727.00	626,535.00	54,866.00	89,674.00	3,481.00	6,962.00	34,808.00	44,423.00	500.00	60,000.00	696,150.00	5355	1.00	130	مصعد	الأخير	21	7	20567	العاشر من رمضان	الشرقية	1531
637,245.00	674,730.00	63,701.00	101,186.00	3,749.00	7,497.00	37,485.00	52,455.00	500.00	60,000.00	749,700.00	5355	1.00	140	مصعد	الأخير	22	7	20568	العاشر من رمضان	الشرقية	1532
637,245.00	674,730.00	63,701.00	101,186.00	3,749.00	7,497.00	37,485.00	52,455.00	500.00	60,000.00	749,700.00	5355	1.00	140	مصعد	الأخير	23	7	20569	العاشر من رمضان	الشرقية	1533
591,727.00	626,535.00	54,866.00	89,674.00	3,481.00	6,962.00	34,808.00	44,423.00	500.00	60,000.00	696,150.00	5355	1.00	130	مصعد	الأخير	24	7	20570	العاشر من رمضان	الشرقية	1534
682,762.00	722,925.00	72,538.00	112,701.00	4,017.00	8,033.00	40,163.00	60,488.00	500.00	60,000.00	803,250.00	5355	1.00	150	مصعد	الأرضي	3	8	20571	العاشر من رمضان	الشرقية	1535
591,727.00	626,535.00	54,866.00	89,674.00	3,481.00	6,962.00	34,808.00	44,423.00	500.00	60,000.00	696,150.00	5355	1.00	130	مصعد	الأرضي	4	8	20572	العاشر من رمضان	الشرقية	1536
637,245.00	674,730.00	63,701.00	101,186.00	3,749.00	7,497.00	37,485.00	52,455.00	500.00	60,000.00	749,700.00	5355	1.00	140	مصعد	الأخير	22	8	20573	العاشر من رمضان	الشرقية	1537
637,245.00	674,730.00	63,701.00	101,186.00	3,749.00	7,497.00	37,485.00	52,455.00	500.00	60,000.00	749,700.00	5355	1.00	140	مصعد	الأخير	23	8	20574	العاشر من رمضان	الشرقية	1538
591,727.00	626,535.00	54,866.00	89,674.00	3,481.00	6,962.00	34,808.00	44,423.00	500.00	60,000.00	696,150.00	5355	1.00	130	مصعد	الأخير	24	8	20575	العاشر من رمضان	الشرقية	1539
682,762.00	722,925.00	72,538.00	112,701.00	4,017.00	8,033.00	40,163.00	60,488.00	500.00	60,000.00	803,250.00	5355	1.00	150	مصعد	الأرضي	3	9	20576	العاشر من رمضان	الشرقية	1540
591,727.00	626,535.00	54,866.00	89,674.00	3,481.00	6,962.00	34,808.00	44,423.00	500.00	60,000.00	696,150.00	5355	1.00	130	مصعد	الأرضي	4	9	20577	العاشر من رمضان	الشرقية	1541
591,727.00	626,535.00	54,866.00	89,674.00	3,481.00	6,962.00	34,808.00	44,423.00	500.00	60,000.00	696,150.00	5355	1.00	130	مصعد	الأخير	21	9	20578	العاشر من رمضان	الشرقية	1542
637,245.00	674,730.00	63,701.00	101,186.00	3,749.00	7,497.00	37,485.00	52,455.00	500.00	60,000.00	749,700.00	5355	1.00	140	مصعد	الأخير	22	9	20579	العاشر من رمضان	الشرقية	1543
591,727.00	626,535.00	54,866.00	89,674.00	3,481.00	6,962.00	34,808.00	44,423.00	500.00	60,000.00	696,150.00	5355	1.00	130	مصعد	الأخير	24	9	20580	العاشر من رمضان	الشرقية	1544
523,451.00	554,243.00	41,613.00	72,405.00	3,080.00	6,159.00	30,792.00	32,374.00	500.00	60,000.00	615,825.00	5355	1.00	115	مصعد	الأرضي	1	31	20581	العاشر من رمضان	الشرقية	1545
591,727.00	626,535.00	54,866.00	89,674.00	3,481.00	6,962.00	34,808.00	44,423.00	500.00	60,000.00	696,150.00	5355	1.00	130	مصعد	الأرضي	3	31	20582	العاشر من رمضان	الشرقية	1546
523,451.00	554,243.00	41,613.00	72,405.00	3,080.00	6,159.00	30,792.00	32,374.00	500.00	60,000.00	615,825.00	5355	1.00	115	مصعد	الأرضي	4	31	20583	العاشر من رمضان	الشرقية	1547
591,727.00	626,535.00	54,866.00	89,674.00	3,481.00	6,962.00	34,808.00	44,423.00	500.00	60,000.00	696,150.00	5355	1.00	130	مصعد	الأخير	21	31	20584	العاشر من رمضان	الشرقية	1548
591,727.00	626,535.00	54,866.00	89,674.00	3,481.00	6,962.00	34,808.00	44,423.00	500.00	60,000.00	696,150.00	5355	1.00	130	مصعد	الأخير	22	31	20585	العاشر من رمضان	الشرقية	1549
591,727.00	626,535.00	54,866.00	89,674.00	3,481.00	6,962.00	34,808.00	44,423.00	500.00	60,000.00	696,150.00	5355	1.00	130	مصعد	الأخير	23	31	20586	العاشر من رمضان	الشرقية	1550
591,727.00	626,535.00	54,866.00	89,674.00	3,481.00	6,962.00	34,808.00	44,423.00	500.00	60,000.00	696,150.00	5355	1.00	130	مصعد	الأخير	24	31	20587	العاشر من رمضان	الشرقية	1551
523,451.00	554,243.00	41,613.00	72,405.00	3,080.00	6,159.00	30,792.00	32,374.00	500.00	60,000.00	615,825.00	5355	1.00	115	مصعد	الأرضي	1	32	20588	العاشر من رمضان	الشرقية	1552
591,727.00	626,535.00	54,866.00	89,674.00	3,481.00	6,962.00	34,808.00	44,423.00	500.00	60,000.00	696,150.00	5355	1.00	130	مصعد	الأرضي	2	32	20589	العاشر من رمضان	الشرقية	1553
591,727.00	626,535.00	54,866.00	89,674.00	3,481.00	6,962.00	34,808.00	44,423.00	500.00	60,000.00	696,150.00	5355	1.00	130	مصعد	الأرضي	3	32	20590	العاشر من رمضان	الشرقية	1554

م	محافظة	المدينة	كود الوحدة	رقم العقار	رقم الوحدة	نوع الدور	مصعد	مساحة الوحدة	نسبة التميز	سعر المتر	قيمة الوحدة	المستحقات عند الحجز		باقي مستحقات الوحدة عند التعاقد				إجمالي المطلوب عند التعاقد كحد ادنى		الحد الاقصى لقيمة التمويل العقاري	
												مقدم الحجز	م.تسجيل	دفعة تعاقد بحد ادنى 15% و 20% للوحدات حتى 1.1 مليون و 1.1 من قيمة الوحدة)	وديعة 5 % صيانة	1% م.إدارية	0.5% مجلس الأمانة	بوديعة الصيانة	بودون وديعة الصيانة	بوديعة الصيانة	بودون وديعة الصيانة
1597	الشرقية	العاشر من رمضان	20633	30	3	الأرضي	مصعد	130	1.00	5355	696,150.00	60,000.00	500.00	44,423.00	34,808.00	6,962.00	3,481.00	89,674.00	54,866.00	626,535.00	591,727.00
1598	الشرقية	العاشر من رمضان	20634	30	4	الأرضي	مصعد	115	1.00	5355	615,825.00	60,000.00	500.00	32,374.00	30,792.00	6,159.00	3,080.00	72,405.00	41,613.00	554,243.00	523,451.00
1599	الشرقية	العاشر من رمضان	20635	30	21	الأخير	مصعد	130	1.00	5355	696,150.00	60,000.00	500.00	44,423.00	34,808.00	6,962.00	3,481.00	89,674.00	54,866.00	626,535.00	591,727.00
1600	الشرقية	العاشر من رمضان	20636	30	22	الأخير	مصعد	130	1.00	5355	696,150.00	60,000.00	500.00	44,423.00	34,808.00	6,962.00	3,481.00	89,674.00	54,866.00	626,535.00	591,727.00
1601	الشرقية	العاشر من رمضان	20637	30	23	الأخير	مصعد	130	1.00	5355	696,150.00	60,000.00	500.00	44,423.00	34,808.00	6,962.00	3,481.00	89,674.00	54,866.00	626,535.00	591,727.00
1602	الشرقية	العاشر من رمضان	20638	30	24	الأخير	مصعد	130	1.00	5355	696,150.00	60,000.00	500.00	44,423.00	34,808.00	6,962.00	3,481.00	89,674.00	54,866.00	626,535.00	591,727.00
1603	الشرقية	العاشر من رمضان	20640	10	3	الأرضي	مصعد	150	1.00	5355	803,250.00	60,000.00	500.00	60,488.00	40,163.00	8,033.00	4,017.00	112,701.00	72,538.00	722,925.00	682,762.00
1604	الشرقية	العاشر من رمضان	20641	10	4	الأرضي	مصعد	130	1.00	5355	696,150.00	60,000.00	500.00	44,423.00	34,808.00	6,962.00	3,481.00	89,674.00	54,866.00	626,535.00	591,727.00
1605	الشرقية	العاشر من رمضان	20642	10	21	الأخير	مصعد	130	1.00	5355	696,150.00	60,000.00	500.00	44,423.00	34,808.00	6,962.00	3,481.00	89,674.00	54,866.00	626,535.00	591,727.00
1606	الشرقية	العاشر من رمضان	20643	10	22	الأخير	مصعد	140	1.00	5355	749,700.00	60,000.00	500.00	52,455.00	37,485.00	7,497.00	3,749.00	101,186.00	63,701.00	674,730.00	637,245.00
1607	الشرقية	العاشر من رمضان	20644	10	23	الأخير	مصعد	140	1.00	5355	749,700.00	60,000.00	500.00	52,455.00	37,485.00	7,497.00	3,749.00	101,186.00	63,701.00	674,730.00	637,245.00
1608	الشرقية	العاشر من رمضان	20645	10	24	الأخير	مصعد	130	1.00	5355	696,150.00	60,000.00	500.00	44,423.00	34,808.00	6,962.00	3,481.00	89,674.00	54,866.00	626,535.00	591,727.00
1609	الشرقية	العاشر من رمضان	20646	11	1	الأرضي	مصعد	100	1.00	5355	535,500.00	60,000.00	500.00	20,325.00	26,775.00	5,355.00	2,678.00	55,133.00	28,358.00	481,950.00	455,175.00
1610	الشرقية	العاشر من رمضان	20647	11	2	الأرضي	مصعد	150	1.00	5355	803,250.00	60,000.00	500.00	60,488.00	40,163.00	8,033.00	4,017.00	112,701.00	72,538.00	722,925.00	682,762.00
1611	الشرقية	العاشر من رمضان	20648	11	3	الأرضي	مصعد	150	1.00	5355	803,250.00	60,000.00	500.00	60,488.00	40,163.00	8,033.00	4,017.00	112,701.00	72,538.00	722,925.00	682,762.00
1612	الشرقية	العاشر من رمضان	20649	11	4	الأرضي	مصعد	130	1.00	5355	696,150.00	60,000.00	500.00	44,423.00	34,808.00	6,962.00	3,481.00	89,674.00	54,866.00	626,535.00	591,727.00
1613	الشرقية	العاشر من رمضان	20650	11	21	الأخير	مصعد	130	1.00	5355	696,150.00	60,000.00	500.00	44,423.00	34,808.00	6,962.00	3,481.00	89,674.00	54,866.00	626,535.00	591,727.00
1614	الشرقية	العاشر من رمضان	20651	11	22	الأخير	مصعد	140	1.00	5355	749,700.00	60,000.00	500.00	52,455.00	37,485.00	7,497.00	3,749.00	101,186.00	63,701.00	674,730.00	637,245.00
1615	الشرقية	العاشر من رمضان	20652	11	23	الأخير	مصعد	140	1.00	5355	749,700.00	60,000.00	500.00	52,455.00	37,485.00	7,497.00	3,749.00	101,186.00	63,701.00	674,730.00	637,245.00
1616	الشرقية	العاشر من رمضان	20653	11	24	الأخير	مصعد	130	1.00	5355	696,150.00	60,000.00	500.00	44,423.00	34,808.00	6,962.00	3,481.00	89,674.00	54,866.00	626,535.00	591,727.00
1617	الشرقية	العاشر من رمضان	20654	12	23	الأخير	مصعد	130	1.00	5355	696,150.00	60,000.00	500.00	44,423.00	34,808.00	6,962.00	3,481.00	89,674.00	54,866.00	626,535.00	591,727.00
1618	الشرقية	العاشر من رمضان	20655	12	24	الأخير	مصعد	130	1.00	5355	696,150.00	60,000.00	500.00	44,423.00	34,808.00	6,962.00	3,481.00	89,674.00	54,866.00	626,535.00	591,727.00
1619	الشرقية	العاشر من رمضان	20656	13	23	الأخير	مصعد	130	1.00	5355	696,150.00	60,000.00	500.00	44,423.00	34,808.00	6,962.00	3,481.00	89,674.00	54,866.00	626,535.00	591,727.00
1620	الشرقية	العاشر من رمضان	20657	13	24	الأخير	مصعد	130	1.00	5355	696,150.00	60,000.00	500.00	44,423.00	34,808.00	6,962.00	3,481.00	89,674.00	54,866.00	626,535.00	591,727.00
1621	القاهرة	بدر	19283	2	15	الثالث	مصعد	130	1.02	5925	785,655.00	60,000.00	500.00	57,849.00	39,283.00	7,857.00	3,929.00	108,918.00	69,635.00	707,089.00	667,806.00
1622	القاهرة	بدر	19285	3	13	الثالث	مصعد	130	1.02	5925	785,655.00	60,000.00	500.00	57,849.00	39,283.00	7,857.00	3,929.00	108,918.00	69,635.00	707,089.00	667,806.00
1623	القاهرة	بدر	19290	5	20	الرابع	مصعد	130	1.02	5925	785,655.00	60,000.00	500.00	57,849.00	39,283.00	7,857.00	3,929.00	108,918.00	69,635.00	707,089.00	667,806.00
1624	القاهرة	بدر	19291	9	13	الثالث	مصعد	130	1.02	5925	785,655.00	60,000.00	500.00	57,849.00	39,283.00	7,857.00	3,929.00	108,918.00	69,635.00	707,089.00	667,806.00
1625	القاهرة	بدر	19292	16	5	الأول	مصعد	130	1.02	5925	785,655.00	60,000.00	500.00	57,849.00	39,283.00	7,857.00	3,929.00	108,918.00	69,635.00	707,089.00	667,806.00
1626	القاهرة	بدر	19293	16	6	الأول	مصعد	140	1.02	5925	846,090.00	60,000.00	500.00	66,914.00	42,305.00	8,461.00	4,231.00	121,911.00	79,606.00	761,481.00	719,176.00
1627	القاهرة	بدر	19294	16	7	الأول	مصعد	140	1.02	5925	846,090.00	60,000.00	500.00	66,914.00	42,305.00	8,461.00	4,231.00	121,911.00	79,606.00	761,481.00	719,176.00
1628	القاهرة	بدر	19295	16	10	الثاني	مصعد	140	1.02	5925	846,090.00	60,000.00	500.00	66,914.00	42,305.00	8,461.00	4,231.00	121,911.00	79,606.00	761,481.00	719,176.00
1629	القاهرة	بدر	19296	16	13	الثالث	مصعد	130	1.02	5925	785,655.00	60,000.00	500.00	57,849.00	39,283.00	7,857.00	3,929.00	108,918.00	69,635.00	707,089.00	667,806.00
1630	القاهرة	بدر	19297	16	14	الثالث	مصعد	140	1.02	5925	846,090.00	60,000.00	500.00	66,914.00	42,305.00	8,461.00	4,231.00	121,911.00	79,606.00	761,481.00	719,176.00
1631	القاهرة	بدر	19298	16	17	الرابع	مصعد	130	1.02	5925	785,655.00	60,000.00	500.00	57,849.00	39,283.00	7,857.00	3,929.00	108,918.00	69,635.00	707,089.00	667,806.00
1632	القاهرة	بدر	19299	17	6	الأول	مصعد	140	1.02	5925	846,090.00	60,000.00	500.00	66,914.00	42,305.00	8,461.00	4,231.00	121,911.00	79,606.00	761,481.00	719,176.00
1633	القاهرة	بدر	19300	17	7	الأول	مصعد	140	1.02	5925	846,090.00	60,000.00	500.00	66,914.00	42,305.00	8,461.00	4,231.00	121,911.00	79,606.00	761,481.00	719,176.00
1634	القاهرة	بدر	19301	17	10	الثاني	مصعد	140	1.02	5925	846,090.00	60,000.00	500.00	66,914.00	42,305.00	8,461.00	4,231.00	121,911.00	79,606.00	761,481.00	719,176.00
1635	القاهرة	بدر	19302	17	11	الثاني	مصعد	140	1.02	5925	846,090.00	60,000.00	500.00	66,914.00	42,305.00	8,461.00	4,231.00	121,911.00	79,606.00	761,481.00	719,176.00
1636	القاهرة	بدر	19303	17	14	الثالث	مصعد	140	1.02	5925	846,090.00	60,000.00	500.00	66,914.00	42,305.00	8,461.00	4,231.00	121,911.00	79,606.00	761,481.00	719,176.00
1637	القاهرة	بدر	19304	17	15	الثالث	مصعد	140	1.02	5925	846,090.00	60,000.00	500.00	66,914.00	42,305.00	8,461.00	4,231.00	121,911.00	79,606.00	761,481.00	719,176.00
1638	القاهرة	بدر	19305	17	18	الرابع	مصعد	140	1.02	5925	846,090.00	60,000.00	500.00	66,914.00	42,305.00	8,461.00	4,231.00	121,911.00	79,606.00	761,481.00	719,176.00

م	محافظة	المدينة	كود الوحدة	رقم العقار	رقم الوحدة	نوع الدور	مصعد	مساحة الوحدة	نسبة التميز	سعر المتر	قيمة الوحدة	المستحقات عند الحجز		باقي مستحقات الوحدة عند التعاقد				إجمالي المطلوب عند التعاقد كحد ادنى		الحد الاقصى لقيمة التمويل العقاري	
												مقدم الحجز	م.تسجيل	دفعة تعاقد بحد ادنى 15% للوحدات حتى 1.1 مليون و 20% للوحدات اكبر من 1.1 من قيمة الوحدة	وديعة 5% صيانة	1% م.إدارية	0.5% مجلس الأمناء	بوديعة الصيانة	بدون وديعة الصيانة	بوديعة الصيانة	بدون وديعة الصيانة
1639	القاهرة	بدر	19306	17	19	الرابع	مصعد	140	1.02	5925	846,090.00	60,000.00	500.00	66,914.00	42,305.00	8,461.00	4,231.00	121,911.00	79,606.00	761,481.00	719,176.00
1640	القاهرة	بدر	19307	18	6	الأول	مصعد	140	1.02	5925	846,090.00	60,000.00	500.00	66,914.00	42,305.00	8,461.00	4,231.00	121,911.00	79,606.00	761,481.00	719,176.00
1641	القاهرة	بدر	19308	18	7	الأول	مصعد	140	1.02	5925	846,090.00	60,000.00	500.00	66,914.00	42,305.00	8,461.00	4,231.00	121,911.00	79,606.00	761,481.00	719,176.00
1642	القاهرة	بدر	19309	18	8	الأول	مصعد	130	1.02	5925	785,655.00	60,000.00	500.00	57,849.00	39,283.00	7,857.00	3,929.00	108,918.00	69,635.00	707,089.00	667,806.00
1643	القاهرة	بدر	19310	18	10	الثاني	مصعد	140	1.02	5925	846,090.00	60,000.00	500.00	66,914.00	42,305.00	8,461.00	4,231.00	121,911.00	79,606.00	761,481.00	719,176.00
1644	القاهرة	بدر	19311	18	11	الثاني	مصعد	140	1.02	5925	846,090.00	60,000.00	500.00	66,914.00	42,305.00	8,461.00	4,231.00	121,911.00	79,606.00	761,481.00	719,176.00
1645	القاهرة	بدر	19312	18	14	الثالث	مصعد	140	1.02	5925	846,090.00	60,000.00	500.00	66,914.00	42,305.00	8,461.00	4,231.00	121,911.00	79,606.00	761,481.00	719,176.00
1646	القاهرة	بدر	19313	18	15	الثالث	مصعد	140	1.02	5925	846,090.00	60,000.00	500.00	66,914.00	42,305.00	8,461.00	4,231.00	121,911.00	79,606.00	761,481.00	719,176.00
1647	القاهرة	بدر	19314	18	18	الرابع	مصعد	140	1.02	5925	846,090.00	60,000.00	500.00	66,914.00	42,305.00	8,461.00	4,231.00	121,911.00	79,606.00	761,481.00	719,176.00
1648	القاهرة	بدر	19315	18	19	الرابع	مصعد	140	1.02	5925	846,090.00	60,000.00	500.00	66,914.00	42,305.00	8,461.00	4,231.00	121,911.00	79,606.00	761,481.00	719,176.00
1649	القاهرة	بدر	19317	19	5	الأول	مصعد	130	1.02	5925	785,655.00	60,000.00	500.00	57,849.00	39,283.00	7,857.00	3,929.00	108,918.00	69,635.00	707,089.00	667,806.00
1650	القاهرة	بدر	19318	19	6	الأول	مصعد	140	1.02	5925	846,090.00	60,000.00	500.00	66,914.00	42,305.00	8,461.00	4,231.00	121,911.00	79,606.00	761,481.00	719,176.00
1651	القاهرة	بدر	19319	19	7	الأول	مصعد	140	1.02	5925	846,090.00	60,000.00	500.00	66,914.00	42,305.00	8,461.00	4,231.00	121,911.00	79,606.00	761,481.00	719,176.00
1652	القاهرة	بدر	19320	19	8	الأول	مصعد	130	1.02	5925	785,655.00	60,000.00	500.00	57,849.00	39,283.00	7,857.00	3,929.00	108,918.00	69,635.00	707,089.00	667,806.00
1653	القاهرة	بدر	19321	19	9	الثاني	مصعد	130	1.02	5925	785,655.00	60,000.00	500.00	57,849.00	39,283.00	7,857.00	3,929.00	108,918.00	69,635.00	707,089.00	667,806.00
1654	القاهرة	بدر	19322	19	10	الثاني	مصعد	140	1.02	5925	846,090.00	60,000.00	500.00	66,914.00	42,305.00	8,461.00	4,231.00	121,911.00	79,606.00	761,481.00	719,176.00
1655	القاهرة	بدر	19323	19	11	الثاني	مصعد	140	1.02	5925	846,090.00	60,000.00	500.00	66,914.00	42,305.00	8,461.00	4,231.00	121,911.00	79,606.00	761,481.00	719,176.00
1656	القاهرة	بدر	19324	19	12	الثاني	مصعد	130	1.02	5925	785,655.00	60,000.00	500.00	57,849.00	39,283.00	7,857.00	3,929.00	108,918.00	69,635.00	707,089.00	667,806.00
1657	القاهرة	بدر	19325	19	14	الثالث	مصعد	140	1.02	5925	846,090.00	60,000.00	500.00	66,914.00	42,305.00	8,461.00	4,231.00	121,911.00	79,606.00	761,481.00	719,176.00
1658	القاهرة	بدر	19326	19	15	الثالث	مصعد	140	1.02	5925	846,090.00	60,000.00	500.00	66,914.00	42,305.00	8,461.00	4,231.00	121,911.00	79,606.00	761,481.00	719,176.00
1659	القاهرة	بدر	19327	19	16	الثالث	مصعد	130	1.02	5925	785,655.00	60,000.00	500.00	57,849.00	39,283.00	7,857.00	3,929.00	108,918.00	69,635.00	707,089.00	667,806.00
1660	القاهرة	بدر	19328	19	17	الرابع	مصعد	130	1.02	5925	785,655.00	60,000.00	500.00	57,849.00	39,283.00	7,857.00	3,929.00	108,918.00	69,635.00	707,089.00	667,806.00
1661	القاهرة	بدر	19329	19	18	الرابع	مصعد	140	1.02	5925	846,090.00	60,000.00	500.00	66,914.00	42,305.00	8,461.00	4,231.00	121,911.00	79,606.00	761,481.00	719,176.00
1662	القاهرة	بدر	19330	19	19	الرابع	مصعد	140	1.02	5925	846,090.00	60,000.00	500.00	66,914.00	42,305.00	8,461.00	4,231.00	121,911.00	79,606.00	761,481.00	719,176.00
1663	القاهرة	بدر	19331	19	20	الرابع	مصعد	130	1.02	5925	785,655.00	60,000.00	500.00	57,849.00	39,283.00	7,857.00	3,929.00	108,918.00	69,635.00	707,089.00	667,806.00
1664	القاهرة	بدر	19332	20	5	الأول	مصعد	130	1.02	5925	785,655.00	60,000.00	500.00	57,849.00	39,283.00	7,857.00	3,929.00	108,918.00	69,635.00	707,089.00	667,806.00
1665	القاهرة	بدر	19333	20	6	الأول	مصعد	140	1.02	5925	846,090.00	60,000.00	500.00	66,914.00	42,305.00	8,461.00	4,231.00	121,911.00	79,606.00	761,481.00	719,176.00
1666	القاهرة	بدر	19334	20	7	الأول	مصعد	140	1.02	5925	846,090.00	60,000.00	500.00	66,914.00	42,305.00	8,461.00	4,231.00	121,911.00	79,606.00	761,481.00	719,176.00
1667	القاهرة	بدر	19335	20	8	الأول	مصعد	130	1.02	5925	785,655.00	60,000.00	500.00	57,849.00	39,283.00	7,857.00	3,929.00	108,918.00	69,635.00	707,089.00	667,806.00
1668	القاهرة	بدر	19336	20	9	الثاني	مصعد	130	1.02	5925	785,655.00	60,000.00	500.00	57,849.00	39,283.00	7,857.00	3,929.00	108,918.00	69,635.00	707,089.00	667,806.00
1669	القاهرة	بدر	19337	20	10	الثاني	مصعد	140	1.02	5925	846,090.00	60,000.00	500.00	66,914.00	42,305.00	8,461.00	4,231.00	121,911.00	79,606.00	761,481.00	719,176.00
1670	القاهرة	بدر	19338	20	11	الثاني	مصعد	140	1.02	5925	846,090.00	60,000.00	500.00	66,914.00	42,305.00	8,461.00	4,231.00	121,911.00	79,606.00	761,481.00	719,176.00
1671	القاهرة	بدر	19339	20	12	الثاني	مصعد	130	1.02	5925	785,655.00	60,000.00	500.00	57,849.00	39,283.00	7,857.00	3,929.00	108,918.00	69,635.00	707,089.00	667,806.00
1672	القاهرة	بدر	19340	20	13	الثالث	مصعد	130	1.02	5925	785,655.00	60,000.00	500.00	57,849.00	39,283.00	7,857.00	3,929.00	108,918.00	69,635.00	707,089.00	667,806.00
1673	القاهرة	بدر	19341	20	14	الثالث	مصعد	140	1.02	5925	846,090.00	60,000.00	500.00	66,914.00	42,305.00	8,461.00	4,231.00	121,911.00	79,606.00	761,481.00	719,176.00
1674	القاهرة	بدر	19342	20	15	الثالث	مصعد	140	1.02	5925	846,090.00	60,000.00	500.00	66,914.00	42,305.00	8,461.00	4,231.00	121,911.00	79,606.00	761,481.00	719,176.00
1675	القاهرة	بدر	19343	20	16	الثالث	مصعد	130	1.02	5925	785,655.00	60,000.00	500.00	57,849.00	39,283.00	7,857.00	3,929.00	108,918.00	69,635.00	707,089.00	667,806.00
1676	القاهرة	بدر	19344	20	17	الرابع	مصعد	130	1.02	5925	785,655.00	60,000.00	500.00	57,849.00	39,283.00	7,857.00	3,929.00	108,918.00	69,635.00	707,089.00	667,806.00
1677	القاهرة	بدر	19345	20	19	الرابع	مصعد	140	1.02	5925	846,090.00	60,000.00	500.00	66,914.00	42,305.00	8,461.00	4,231.00	121,911.00	79,606.00	761,481.00	719,176.00
1678	القاهرة	بدر	19346	20	20	الرابع	مصعد	130	1.02	5925	785,655.00	60,000.00	500.00	57,849.00	39,283.00	7,857.00	3,929.00	108,918.00	69,635.00	707,089.00	667,806.00
1679	القاهرة	بدر	19347	21	5	الأول	مصعد	130	1.02	5925	785,655.00	60,000.00	500.00	57,849.00	39,283.00	7,857.00	3,929.00	108,918.00	69,635.00	707,089.00	667,806.00
1680	القاهرة	بدر	19348	21	6	الأول	مصعد	140	1.02	5925	846,090.00	60,000.00	500.00	66,914.00	42,305.00	8,461.00	4,231.00	121,911.00	79,606.00	761,481.00	719,176.00

م	محافظة	المدينة	كود الوحدة	رقم العقار	رقم الوحدة	نوع الدور	مصعد	مساحة الوحدة	نسبة التميز	سعر المتر	قيمة الوحدة	المستحقات عند الحجز		باقى مستحقات الوحدة عند التعاقد				إجمالي المطلوب عند التعاقد كحد ادنى		الحد الاقصى لقيمة التمويل العقاري	
												مقدم الحجز	م.تسجيل	دفعة تعاقد بحد ادنى 15% للوحدات حتى 1.1 مليون و 20% للوحدات اكبر من 1.1 من قيمة الوحدة	وديعة 5% صيانة	1% م.إدارية	0.5% مجلس الأمانة	بوديعة الصيانة	بدون وديعة الصيانة		
1681	القاهرة	بدر	19349	21	7	الأول	مصعد	140	1.02	5925	846,090.00	500.00	60,000.00	66,914.00	42,305.00	8,461.00	4,231.00	121,911.00	79,606.00	761,481.00	719,176.00
1682	القاهرة	بدر	19350	21	8	الأول	مصعد	130	1.02	5925	785,655.00	500.00	60,000.00	57,849.00	39,283.00	7,857.00	3,929.00	108,918.00	69,635.00	707,089.00	667,806.00
1683	القاهرة	بدر	19351	21	9	الثاني	مصعد	130	1.02	5925	785,655.00	500.00	60,000.00	57,849.00	39,283.00	7,857.00	3,929.00	108,918.00	69,635.00	707,089.00	667,806.00
1684	القاهرة	بدر	19352	21	11	الثاني	مصعد	140	1.02	5925	846,090.00	500.00	60,000.00	66,914.00	42,305.00	8,461.00	4,231.00	121,911.00	79,606.00	761,481.00	719,176.00
1685	القاهرة	بدر	19353	21	12	الثاني	مصعد	130	1.02	5925	785,655.00	500.00	60,000.00	57,849.00	39,283.00	7,857.00	3,929.00	108,918.00	69,635.00	707,089.00	667,806.00
1686	القاهرة	بدر	19354	21	13	الثالث	مصعد	130	1.02	5925	785,655.00	500.00	60,000.00	57,849.00	39,283.00	7,857.00	3,929.00	108,918.00	69,635.00	707,089.00	667,806.00
1687	القاهرة	بدر	19355	21	16	الثالث	مصعد	130	1.02	5925	785,655.00	500.00	60,000.00	57,849.00	39,283.00	7,857.00	3,929.00	108,918.00	69,635.00	707,089.00	667,806.00
1688	القاهرة	بدر	19356	21	17	الرابع	مصعد	130	1.02	5925	785,655.00	500.00	60,000.00	57,849.00	39,283.00	7,857.00	3,929.00	108,918.00	69,635.00	707,089.00	667,806.00
1689	القاهرة	بدر	19357	21	20	الرابع	مصعد	130	1.02	5925	785,655.00	500.00	60,000.00	57,849.00	39,283.00	7,857.00	3,929.00	108,918.00	69,635.00	707,089.00	667,806.00
1690	القاهرة	بدر	19358	22	5	الأول	مصعد	130	1.02	5925	785,655.00	500.00	60,000.00	57,849.00	39,283.00	7,857.00	3,929.00	108,918.00	69,635.00	707,089.00	667,806.00
1691	القاهرة	بدر	19359	22	7	الأول	مصعد	140	1.02	5925	846,090.00	500.00	60,000.00	66,914.00	42,305.00	8,461.00	4,231.00	121,911.00	79,606.00	761,481.00	719,176.00
1692	القاهرة	بدر	19360	22	8	الأول	مصعد	130	1.02	5925	785,655.00	500.00	60,000.00	57,849.00	39,283.00	7,857.00	3,929.00	108,918.00	69,635.00	707,089.00	667,806.00
1693	القاهرة	بدر	19361	22	10	الثاني	مصعد	140	1.02	5925	846,090.00	500.00	60,000.00	66,914.00	42,305.00	8,461.00	4,231.00	121,911.00	79,606.00	761,481.00	719,176.00
1694	القاهرة	بدر	19362	22	11	الثاني	مصعد	140	1.02	5925	846,090.00	500.00	60,000.00	66,914.00	42,305.00	8,461.00	4,231.00	121,911.00	79,606.00	761,481.00	719,176.00
1695	القاهرة	بدر	19363	22	12	الثاني	مصعد	130	1.02	5925	785,655.00	500.00	60,000.00	57,849.00	39,283.00	7,857.00	3,929.00	108,918.00	69,635.00	707,089.00	667,806.00
1696	القاهرة	بدر	19364	22	15	الثالث	مصعد	140	1.02	5925	846,090.00	500.00	60,000.00	66,914.00	42,305.00	8,461.00	4,231.00	121,911.00	79,606.00	761,481.00	719,176.00
1697	القاهرة	بدر	19365	22	19	الرابع	مصعد	140	1.02	5925	846,090.00	500.00	60,000.00	66,914.00	42,305.00	8,461.00	4,231.00	121,911.00	79,606.00	761,481.00	719,176.00
1698	القاهرة	بدر	19366	22	20	الرابع	مصعد	130	1.02	5925	785,655.00	500.00	60,000.00	57,849.00	39,283.00	7,857.00	3,929.00	108,918.00	69,635.00	707,089.00	667,806.00
1699	القاهرة	بدر	19367	23	14	الثالث	مصعد	140	1.02	5925	846,090.00	500.00	60,000.00	66,914.00	42,305.00	8,461.00	4,231.00	121,911.00	79,606.00	761,481.00	719,176.00
1700	القاهرة	بدر	19368	25	5	الأول	مصعد	130	1.02	5925	785,655.00	500.00	60,000.00	57,849.00	39,283.00	7,857.00	3,929.00	108,918.00	69,635.00	707,089.00	667,806.00
1701	القاهرة	بدر	19369	25	17	الرابع	مصعد	130	1.02	5925	785,655.00	500.00	60,000.00	57,849.00	39,283.00	7,857.00	3,929.00	108,918.00	69,635.00	707,089.00	667,806.00
1702	القاهرة	بدر	19370	26	15	الثالث	مصعد	130	1.02	5925	785,655.00	500.00	60,000.00	57,849.00	39,283.00	7,857.00	3,929.00	108,918.00	69,635.00	707,089.00	667,806.00
1703	القاهرة	بدر	19371	28	6	الأول	مصعد	130	1.02	5925	785,655.00	500.00	60,000.00	57,849.00	39,283.00	7,857.00	3,929.00	108,918.00	69,635.00	707,089.00	667,806.00
1704	القاهرة	بدر	19372	30	5	الأول	مصعد	130	1.02	5925	785,655.00	500.00	60,000.00	57,849.00	39,283.00	7,857.00	3,929.00	108,918.00	69,635.00	707,089.00	667,806.00
1705	القاهرة	بدر	19373	31	11	الثاني	مصعد	140	1.02	5925	846,090.00	500.00	60,000.00	66,914.00	42,305.00	8,461.00	4,231.00	121,911.00	79,606.00	761,481.00	719,176.00
1706	القاهرة	بدر	19374	31	16	الثالث	مصعد	130	1.02	5925	785,655.00	500.00	60,000.00	57,849.00	39,283.00	7,857.00	3,929.00	108,918.00	69,635.00	707,089.00	667,806.00
1707	القاهرة	بدر	19375	34	5	الأول	مصعد	130	1.02	5925	785,655.00	500.00	60,000.00	57,849.00	39,283.00	7,857.00	3,929.00	108,918.00	69,635.00	707,089.00	667,806.00
1708	القاهرة	بدر	19376	35	8	الأول	مصعد	130	1.02	5925	785,655.00	500.00	60,000.00	57,849.00	39,283.00	7,857.00	3,929.00	108,918.00	69,635.00	707,089.00	667,806.00
1709	القاهرة	بدر	19377	37	7	الأول	مصعد	140	1.02	5925	846,090.00	500.00	60,000.00	66,914.00	42,305.00	8,461.00	4,231.00	121,911.00	79,606.00	761,481.00	719,176.00
1710	القاهرة	بدر	19378	37	11	الثاني	مصعد	140	1.02	5925	846,090.00	500.00	60,000.00	66,914.00	42,305.00	8,461.00	4,231.00	121,911.00	79,606.00	761,481.00	719,176.00
1711	القاهرة	بدر	19379	37	15	الثالث	مصعد	140	1.02	5925	846,090.00	500.00	60,000.00	66,914.00	42,305.00	8,461.00	4,231.00	121,911.00	79,606.00	761,481.00	719,176.00
1712	القاهرة	بدر	19380	38	6	الأول	مصعد	140	1.02	5925	846,090.00	500.00	60,000.00	66,914.00	42,305.00	8,461.00	4,231.00	121,911.00	79,606.00	761,481.00	719,176.00
1713	القاهرة	بدر	19381	38	7	الأول	مصعد	140	1.02	5925	846,090.00	500.00	60,000.00	66,914.00	42,305.00	8,461.00	4,231.00	121,911.00	79,606.00	761,481.00	719,176.00
1714	القاهرة	بدر	19382	38	10	الثاني	مصعد	140	1.02	5925	846,090.00	500.00	60,000.00	66,914.00	42,305.00	8,461.00	4,231.00	121,911.00	79,606.00	761,481.00	719,176.00
1715	القاهرة	بدر	19383	38	11	الثاني	مصعد	140	1.02	5925	846,090.00	500.00	60,000.00	66,914.00	42,305.00	8,461.00	4,231.00	121,911.00	79,606.00	761,481.00	719,176.00
1716	القاهرة	بدر	19384	38	13	الثالث	مصعد	130	1.02	5925	785,655.00	500.00	60,000.00	57,849.00	39,283.00	7,857.00	3,929.00	108,918.00	69,635.00	707,089.00	667,806.00
1717	القاهرة	بدر	19385	38	14	الثالث	مصعد	140	1.02	5925	846,090.00	500.00	60,000.00	66,914.00	42,305.00	8,461.00	4,231.00	121,911.00	79,606.00	761,481.00	719,176.00
1718	القاهرة	بدر	19386	38	15	الثالث	مصعد	140	1.02	5925	846,090.00	500.00	60,000.00	66,914.00	42,305.00	8,461.00	4,231.00	121,911.00	79,606.00	761,481.00	719,176.00
1719	القاهرة	بدر	19387	38	18	الرابع	مصعد	140	1.02	5925	846,090.00	500.00	60,000.00	66,914.00	42,305.00	8,461.00	4,231.00	121,911.00	79,606.00	761,481.00	719,176.00
1720	القاهرة	بدر	19388	38	19	الرابع	مصعد	140	1.02	5925	846,090.00	500.00	60,000.00	66,914.00	42,305.00	8,461.00	4,231.00	121,911.00	79,606.00	761,481.00	719,176.00
1721	القاهرة	بدر	19389	38	20	الرابع	مصعد	130	1.02	5925	785,655.00	500.00	60,000.00	57,849.00	39,283.00	7,857.00	3,929.00	108,918.00	69,635.00	707,089.00	667,806.00
1722	القاهرة	بدر	19390	39	5	الأول	مصعد	130	1.02	5925	785,655.00	500.00	60,000.00	57,849.00	39,283.00	7,857.00	3,929.00	108,918.00	69,635.00	707,089.00	667,806.00

م	محافظة	المدينة	كود الوحدة	رقم العقار	رقم الوحدة	نوع الدور	مصعد	مساحة الوحدة	نسبة التميز	سعر المتر	قيمة الوحدة	المستحقات عند الحجز		باقي مستحقات الوحدة عند التعاقد				إجمالي المطلوب عند التعاقد كحد ادنى		الحد الأقصى لقيمة التمويل العقاري	
												مقدم الحجز	م.تسجيل	دفعة تعاقد بحد ادنى 15% للوحدات حتى 1.1 مليون و 20% للوحدات أكبر من 1.1 من قيمة الوحدة	وديعة 5% صيانة	1% م.إدارية	0.5% مجلس الأمناء	بوديعة الصيانة	بدون وديعة الصيانة	بوديعة الصيانة	بدون وديعة الصيانة
1723	القاهرة	بدر	19391	39	6	الأول	مصعد	140	1.02	5925	846,090.00	60,000.00	500.00	66,914.00	42,305.00	8,461.00	4,231.00	121,911.00	79,606.00	761,481.00	719,176.00
1724	القاهرة	بدر	19392	39	7	الأول	مصعد	140	1.02	5925	846,090.00	60,000.00	500.00	66,914.00	42,305.00	8,461.00	4,231.00	121,911.00	79,606.00	761,481.00	719,176.00
1725	القاهرة	بدر	19393	39	8	الأول	مصعد	130	1.02	5925	785,655.00	60,000.00	500.00	57,849.00	39,283.00	7,857.00	3,929.00	108,918.00	69,635.00	707,089.00	667,806.00
1726	القاهرة	بدر	19394	39	10	الثاني	مصعد	140	1.02	5925	846,090.00	60,000.00	500.00	66,914.00	42,305.00	8,461.00	4,231.00	121,911.00	79,606.00	761,481.00	719,176.00
1727	القاهرة	بدر	19395	39	11	الثاني	مصعد	140	1.02	5925	846,090.00	60,000.00	500.00	66,914.00	42,305.00	8,461.00	4,231.00	121,911.00	79,606.00	761,481.00	719,176.00
1728	القاهرة	بدر	19396	39	12	الثاني	مصعد	130	1.02	5925	785,655.00	60,000.00	500.00	57,849.00	39,283.00	7,857.00	3,929.00	108,918.00	69,635.00	707,089.00	667,806.00
1729	القاهرة	بدر	19397	39	13	الثالث	مصعد	130	1.02	5925	785,655.00	60,000.00	500.00	57,849.00	39,283.00	7,857.00	3,929.00	108,918.00	69,635.00	707,089.00	667,806.00
1730	القاهرة	بدر	19398	39	14	الثالث	مصعد	140	1.02	5925	846,090.00	60,000.00	500.00	66,914.00	42,305.00	8,461.00	4,231.00	121,911.00	79,606.00	761,481.00	719,176.00
1731	القاهرة	بدر	19399	39	15	الثالث	مصعد	140	1.02	5925	846,090.00	60,000.00	500.00	66,914.00	42,305.00	8,461.00	4,231.00	121,911.00	79,606.00	761,481.00	719,176.00
1732	القاهرة	بدر	19400	39	16	الثالث	مصعد	130	1.02	5925	785,655.00	60,000.00	500.00	57,849.00	39,283.00	7,857.00	3,929.00	108,918.00	69,635.00	707,089.00	667,806.00
1733	القاهرة	بدر	19401	39	17	الرابع	مصعد	130	1.02	5925	785,655.00	60,000.00	500.00	57,849.00	39,283.00	7,857.00	3,929.00	108,918.00	69,635.00	707,089.00	667,806.00
1734	القاهرة	بدر	19402	39	18	الرابع	مصعد	140	1.02	5925	846,090.00	60,000.00	500.00	66,914.00	42,305.00	8,461.00	4,231.00	121,911.00	79,606.00	761,481.00	719,176.00
1735	القاهرة	بدر	19403	39	19	الرابع	مصعد	140	1.02	5925	846,090.00	60,000.00	500.00	66,914.00	42,305.00	8,461.00	4,231.00	121,911.00	79,606.00	761,481.00	719,176.00
1736	القاهرة	بدر	19404	39	20	الرابع	مصعد	130	1.02	5925	785,655.00	60,000.00	500.00	57,849.00	39,283.00	7,857.00	3,929.00	108,918.00	69,635.00	707,089.00	667,806.00
1737	القاهرة	بدر	19405	40	5	الأول	مصعد	130	1.02	5925	785,655.00	60,000.00	500.00	57,849.00	39,283.00	7,857.00	3,929.00	108,918.00	69,635.00	707,089.00	667,806.00
1738	القاهرة	بدر	19406	40	6	الأول	مصعد	140	1.02	5925	846,090.00	60,000.00	500.00	66,914.00	42,305.00	8,461.00	4,231.00	121,911.00	79,606.00	761,481.00	719,176.00
1739	القاهرة	بدر	19407	40	7	الأول	مصعد	140	1.02	5925	846,090.00	60,000.00	500.00	66,914.00	42,305.00	8,461.00	4,231.00	121,911.00	79,606.00	761,481.00	719,176.00
1740	القاهرة	بدر	19408	40	8	الأول	مصعد	130	1.02	5925	785,655.00	60,000.00	500.00	57,849.00	39,283.00	7,857.00	3,929.00	108,918.00	69,635.00	707,089.00	667,806.00
1741	القاهرة	بدر	19409	40	9	الثاني	مصعد	130	1.02	5925	785,655.00	60,000.00	500.00	57,849.00	39,283.00	7,857.00	3,929.00	108,918.00	69,635.00	707,089.00	667,806.00
1742	القاهرة	بدر	19410	40	10	الثاني	مصعد	140	1.02	5925	846,090.00	60,000.00	500.00	66,914.00	42,305.00	8,461.00	4,231.00	121,911.00	79,606.00	761,481.00	719,176.00
1743	القاهرة	بدر	19411	40	11	الثاني	مصعد	140	1.02	5925	846,090.00	60,000.00	500.00	66,914.00	42,305.00	8,461.00	4,231.00	121,911.00	79,606.00	761,481.00	719,176.00
1744	القاهرة	بدر	19412	40	12	الثاني	مصعد	130	1.02	5925	785,655.00	60,000.00	500.00	57,849.00	39,283.00	7,857.00	3,929.00	108,918.00	69,635.00	707,089.00	667,806.00
1745	القاهرة	بدر	19413	40	13	الثالث	مصعد	130	1.02	5925	785,655.00	60,000.00	500.00	57,849.00	39,283.00	7,857.00	3,929.00	108,918.00	69,635.00	707,089.00	667,806.00
1746	القاهرة	بدر	19414	40	14	الثالث	مصعد	140	1.02	5925	846,090.00	60,000.00	500.00	66,914.00	42,305.00	8,461.00	4,231.00	121,911.00	79,606.00	761,481.00	719,176.00
1747	القاهرة	بدر	19415	40	15	الثالث	مصعد	140	1.02	5925	846,090.00	60,000.00	500.00	66,914.00	42,305.00	8,461.00	4,231.00	121,911.00	79,606.00	761,481.00	719,176.00
1748	القاهرة	بدر	19416	40	16	الثالث	مصعد	130	1.02	5925	785,655.00	60,000.00	500.00	57,849.00	39,283.00	7,857.00	3,929.00	108,918.00	69,635.00	707,089.00	667,806.00
1749	القاهرة	بدر	19417	40	17	الرابع	مصعد	130	1.02	5925	785,655.00	60,000.00	500.00	57,849.00	39,283.00	7,857.00	3,929.00	108,918.00	69,635.00	707,089.00	667,806.00
1750	القاهرة	بدر	19418	40	18	الرابع	مصعد	140	1.02	5925	846,090.00	60,000.00	500.00	66,914.00	42,305.00	8,461.00	4,231.00	121,911.00	79,606.00	761,481.00	719,176.00
1751	القاهرة	بدر	19419	40	19	الرابع	مصعد	140	1.02	5925	846,090.00	60,000.00	500.00	66,914.00	42,305.00	8,461.00	4,231.00	121,911.00	79,606.00	761,481.00	719,176.00
1752	القاهرة	بدر	19420	40	20	الرابع	مصعد	130	1.02	5925	785,655.00	60,000.00	500.00	57,849.00	39,283.00	7,857.00	3,929.00	108,918.00	69,635.00	707,089.00	667,806.00
1753	القاهرة	بدر	19421	41	5	الأول	مصعد	130	1.02	5925	785,655.00	60,000.00	500.00	57,849.00	39,283.00	7,857.00	3,929.00	108,918.00	69,635.00	707,089.00	667,806.00
1754	القاهرة	بدر	19422	41	6	الأول	مصعد	140	1.02	5925	846,090.00	60,000.00	500.00	66,914.00	42,305.00	8,461.00	4,231.00	121,911.00	79,606.00	761,481.00	719,176.00
1755	القاهرة	بدر	19423	41	7	الأول	مصعد	140	1.02	5925	846,090.00	60,000.00	500.00	66,914.00	42,305.00	8,461.00	4,231.00	121,911.00	79,606.00	761,481.00	719,176.00
1756	القاهرة	بدر	19424	41	8	الأول	مصعد	130	1.02	5925	785,655.00	60,000.00	500.00	57,849.00	39,283.00	7,857.00	3,929.00	108,918.00	69,635.00	707,089.00	667,806.00
1757	القاهرة	بدر	19425	41	9	الثاني	مصعد	130	1.02	5925	785,655.00	60,000.00	500.00	57,849.00	39,283.00	7,857.00	3,929.00	108,918.00	69,635.00	707,089.00	667,806.00
1758	القاهرة	بدر	19426	41	10	الثاني	مصعد	140	1.02	5925	846,090.00	60,000.00	500.00	66,914.00	42,305.00	8,461.00	4,231.00	121,911.00	79,606.00	761,481.00	719,176.00
1759	القاهرة	بدر	19427	41	11	الثاني	مصعد	140	1.02	5925	846,090.00	60,000.00	500.00	66,914.00	42,305.00	8,461.00	4,231.00	121,911.00	79,606.00	761,481.00	719,176.00
1760	القاهرة	بدر	19428	41	12	الثاني	مصعد	130	1.02	5925	785,655.00	60,000.00	500.00	57,849.00	39,283.00	7,857.00	3,929.00	108,918.00	69,635.00	707,089.00	667,806.00
1761	القاهرة	بدر	19429	41	13	الثالث	مصعد	130	1.02	5925	785,655.00	60,000.00	500.00	57,849.00	39,283.00	7,857.00	3,929.00	108,918.00	69,635.00	707,089.00	667,806.00
1762	القاهرة	بدر	19430	41	14	الثالث	مصعد	140	1.02	5925	846,090.00	60,000.00	500.00	66,914.00	42,305.00	8,461.00	4,231.00	121,911.00	79,606.00	761,481.00	719,176.00
1763	القاهرة	بدر	19431	41	15	الثالث	مصعد	140	1.02	5925	846,090.00	60,000.00	500.00	66,914.00	42,305.00	8,461.00	4,231.00	121,911.00	79,606.00	761,481.00	719,176.00
1764	القاهرة	بدر	19432	41	16	الثالث	مصعد	130	1.02	5925	785,655.00	60,000.00	500.00	57,849.00	39,283.00	7,857.00	3,929.00	108,918.00	69,635.00	707,089.00	667,806.00

م	محافظة	المدينة	كود الوحدة	رقم العقار	رقم الوحدة	نوع الدور	مصعد	مساحة الوحدة	نسبة التميز	سعر المتر	قيمة الوحدة	المستحقات عند الحجز		باقي مستحقات الوحدة عند التعاقد					إجمالي المطلوب عند التعاقد كحد ادنى		الحد الاقصى لقيمة التمويل العقاري	
												مقدم الحجز	م.تسجيل	دفعة تعاقد بحد ادنى 15% و 20% للوحدات حتى 1.1 مليون و 1.1 من قيمة الوحدة	وديعة 5% صيانة	1% م.إدارية	0.5% مجلس الأمناء	بوديعة الصيانة	بدون وديعة الصيانة	بوديعة الصيانة	بدون وديعة الصيانة	
1807	القاهرة	بدر	19475	44	11	الثاني	مصعد	140	1.02	5925	846,090.00	60,000.00	500.00	66,914.00	42,305.00	8,461.00	4,231.00	121,911.00	79,606.00	761,481.00	719,176.00	
1808	القاهرة	بدر	19476	44	12	الثاني	مصعد	130	1.02	5925	785,655.00	60,000.00	500.00	57,849.00	39,283.00	7,857.00	3,929.00	108,918.00	69,635.00	707,089.00	667,806.00	
1809	القاهرة	بدر	19477	44	13	الثالث	مصعد	130	1.02	5925	785,655.00	60,000.00	500.00	57,849.00	39,283.00	7,857.00	3,929.00	108,918.00	69,635.00	707,089.00	667,806.00	
1810	القاهرة	بدر	19478	44	14	الثالث	مصعد	140	1.02	5925	846,090.00	60,000.00	500.00	66,914.00	42,305.00	8,461.00	4,231.00	121,911.00	79,606.00	761,481.00	719,176.00	
1811	القاهرة	بدر	19479	44	15	الثالث	مصعد	140	1.02	5925	846,090.00	60,000.00	500.00	66,914.00	42,305.00	8,461.00	4,231.00	121,911.00	79,606.00	761,481.00	719,176.00	
1812	القاهرة	بدر	19480	44	16	الثالث	مصعد	130	1.02	5925	785,655.00	60,000.00	500.00	57,849.00	39,283.00	7,857.00	3,929.00	108,918.00	69,635.00	707,089.00	667,806.00	
1813	القاهرة	بدر	19481	44	17	الرابع	مصعد	130	1.02	5925	785,655.00	60,000.00	500.00	57,849.00	39,283.00	7,857.00	3,929.00	108,918.00	69,635.00	707,089.00	667,806.00	
1814	القاهرة	بدر	19482	44	18	الرابع	مصعد	140	1.02	5925	846,090.00	60,000.00	500.00	66,914.00	42,305.00	8,461.00	4,231.00	121,911.00	79,606.00	761,481.00	719,176.00	
1815	القاهرة	بدر	19483	44	19	الرابع	مصعد	140	1.02	5925	846,090.00	60,000.00	500.00	66,914.00	42,305.00	8,461.00	4,231.00	121,911.00	79,606.00	761,481.00	719,176.00	
1816	القاهرة	بدر	19484	44	20	الرابع	مصعد	130	1.02	5925	785,655.00	60,000.00	500.00	57,849.00	39,283.00	7,857.00	3,929.00	108,918.00	69,635.00	707,089.00	667,806.00	
1817	القاهرة	بدر	19485	45	5	الأول	مصعد	130	1.02	5925	785,655.00	60,000.00	500.00	57,849.00	39,283.00	7,857.00	3,929.00	108,918.00	69,635.00	707,089.00	667,806.00	
1818	القاهرة	بدر	19486	45	6	الأول	مصعد	140	1.02	5925	846,090.00	60,000.00	500.00	66,914.00	42,305.00	8,461.00	4,231.00	121,911.00	79,606.00	761,481.00	719,176.00	
1819	القاهرة	بدر	19487	45	7	الأول	مصعد	140	1.02	5925	846,090.00	60,000.00	500.00	66,914.00	42,305.00	8,461.00	4,231.00	121,911.00	79,606.00	761,481.00	719,176.00	
1820	القاهرة	بدر	19488	45	8	الأول	مصعد	130	1.02	5925	785,655.00	60,000.00	500.00	57,849.00	39,283.00	7,857.00	3,929.00	108,918.00	69,635.00	707,089.00	667,806.00	
1821	القاهرة	بدر	19489	45	9	الثاني	مصعد	130	1.02	5925	785,655.00	60,000.00	500.00	57,849.00	39,283.00	7,857.00	3,929.00	108,918.00	69,635.00	707,089.00	667,806.00	
1822	القاهرة	بدر	19490	45	10	الثاني	مصعد	140	1.02	5925	846,090.00	60,000.00	500.00	66,914.00	42,305.00	8,461.00	4,231.00	121,911.00	79,606.00	761,481.00	719,176.00	
1823	القاهرة	بدر	19491	45	11	الثاني	مصعد	140	1.02	5925	846,090.00	60,000.00	500.00	66,914.00	42,305.00	8,461.00	4,231.00	121,911.00	79,606.00	761,481.00	719,176.00	
1824	القاهرة	بدر	19492	45	12	الثاني	مصعد	130	1.02	5925	785,655.00	60,000.00	500.00	57,849.00	39,283.00	7,857.00	3,929.00	108,918.00	69,635.00	707,089.00	667,806.00	
1825	القاهرة	بدر	19493	45	13	الثالث	مصعد	130	1.02	5925	785,655.00	60,000.00	500.00	57,849.00	39,283.00	7,857.00	3,929.00	108,918.00	69,635.00	707,089.00	667,806.00	
1826	القاهرة	بدر	19494	45	14	الثالث	مصعد	140	1.02	5925	846,090.00	60,000.00	500.00	66,914.00	42,305.00	8,461.00	4,231.00	121,911.00	79,606.00	761,481.00	719,176.00	
1827	القاهرة	بدر	19495	45	15	الثالث	مصعد	140	1.02	5925	846,090.00	60,000.00	500.00	66,914.00	42,305.00	8,461.00	4,231.00	121,911.00	79,606.00	761,481.00	719,176.00	
1828	القاهرة	بدر	19496	45	16	الثالث	مصعد	130	1.02	5925	785,655.00	60,000.00	500.00	57,849.00	39,283.00	7,857.00	3,929.00	108,918.00	69,635.00	707,089.00	667,806.00	
1829	القاهرة	بدر	19497	45	17	الرابع	مصعد	130	1.02	5925	785,655.00	60,000.00	500.00	57,849.00	39,283.00	7,857.00	3,929.00	108,918.00	69,635.00	707,089.00	667,806.00	
1830	القاهرة	بدر	19498	45	18	الرابع	مصعد	140	1.02	5925	846,090.00	60,000.00	500.00	66,914.00	42,305.00	8,461.00	4,231.00	121,911.00	79,606.00	761,481.00	719,176.00	
1831	القاهرة	بدر	19499	45	19	الرابع	مصعد	140	1.02	5925	846,090.00	60,000.00	500.00	66,914.00	42,305.00	8,461.00	4,231.00	121,911.00	79,606.00	761,481.00	719,176.00	
1832	القاهرة	بدر	19500	45	20	الرابع	مصعد	130	1.02	5925	785,655.00	60,000.00	500.00	57,849.00	39,283.00	7,857.00	3,929.00	108,918.00	69,635.00	707,089.00	667,806.00	
1833	القاهرة	بدر	19501	46	5	الأول	مصعد	130	1.02	5925	785,655.00	60,000.00	500.00	57,849.00	39,283.00	7,857.00	3,929.00	108,918.00	69,635.00	707,089.00	667,806.00	
1834	القاهرة	بدر	19502	46	6	الأول	مصعد	140	1.02	5925	846,090.00	60,000.00	500.00	66,914.00	42,305.00	8,461.00	4,231.00	121,911.00	79,606.00	761,481.00	719,176.00	
1835	القاهرة	بدر	19503	46	7	الأول	مصعد	140	1.02	5925	846,090.00	60,000.00	500.00	66,914.00	42,305.00	8,461.00	4,231.00	121,911.00	79,606.00	761,481.00	719,176.00	
1836	القاهرة	بدر	19504	46	8	الأول	مصعد	130	1.02	5925	785,655.00	60,000.00	500.00	57,849.00	39,283.00	7,857.00	3,929.00	108,918.00	69,635.00	707,089.00	667,806.00	
1837	القاهرة	بدر	19505	46	9	الثاني	مصعد	130	1.02	5925	785,655.00	60,000.00	500.00	57,849.00	39,283.00	7,857.00	3,929.00	108,918.00	69,635.00	707,089.00	667,806.00	
1838	القاهرة	بدر	19506	46	10	الثاني	مصعد	140	1.02	5925	846,090.00	60,000.00	500.00	66,914.00	42,305.00	8,461.00	4,231.00	121,911.00	79,606.00	761,481.00	719,176.00	
1839	القاهرة	بدر	19507	46	11	الثاني	مصعد	140	1.02	5925	846,090.00	60,000.00	500.00	66,914.00	42,305.00	8,461.00	4,231.00	121,911.00	79,606.00	761,481.00	719,176.00	
1840	القاهرة	بدر	19508	46	12	الثاني	مصعد	130	1.02	5925	785,655.00	60,000.00	500.00	57,849.00	39,283.00	7,857.00	3,929.00	108,918.00	69,635.00	707,089.00	667,806.00	
1841	القاهرة	بدر	19509	46	13	الثالث	مصعد	130	1.02	5925	785,655.00	60,000.00	500.00	57,849.00	39,283.00	7,857.00	3,929.00	108,918.00	69,635.00	707,089.00	667,806.00	
1842	القاهرة	بدر	19510	46	14	الثالث	مصعد	140	1.02	5925	846,090.00	60,000.00	500.00	66,914.00	42,305.00	8,461.00	4,231.00	121,911.00	79,606.00	761,481.00	719,176.00	
1843	القاهرة	بدر	19511	46	15	الثالث	مصعد	140	1.02	5925	846,090.00	60,000.00	500.00	66,914.00	42,305.00	8,461.00	4,231.00	121,911.00	79,606.00	761,481.00	719,176.00	
1844	القاهرة	بدر	19512	46	16	الثالث	مصعد	130	1.02	5925	785,655.00	60,000.00	500.00	57,849.00	39,283.00	7,857.00	3,929.00	108,918.00	69,635.00	707,089.00	667,806.00	
1845	القاهرة	بدر	19513	46	17	الرابع	مصعد	130	1.02	5925	785,655.00	60,000.00	500.00	57,849.00	39,283.00	7,857.00	3,929.00	108,918.00	69,635.00	707,089.00	667,806.00	
1846	القاهرة	بدر	19514	46	18	الرابع	مصعد	140	1.02	5925	846,090.00	60,000.00	500.00	66,914.00	42,305.00	8,461.00	4,231.00	121,911.00	79,606.00	761,481.00	719,176.00	
1847	القاهرة	بدر	19515	46	19	الرابع	مصعد	140	1.02	5925	846,090.00	60,000.00	500.00	66,914.00	42,305.00	8,461.00	4,231.00	121,911.00	79,606.00	761,481.00	719,176.00	
1848	القاهرة	بدر	19516	46	20	الرابع	مصعد	130	1.02	5925	785,655.00	60,000.00	500.00	57,849.00	39,283.00	7,857.00	3,929.00	108,918.00	69,635.00	707,089.00	667,806.00	

م	محافظة	المدينة	كود الوحدة	رقم العقار	رقم الوحدة	نوع الدور	مصعد	مساحة الوحدة	نسبة التميز	سعر المتر	قيمة الوحدة	المستحقات عند الحجز		باقي مستحقات الوحدة عند التعاقد				إجمالي المطلوب عند التعاقد كحد ادنى		الحد الأقصى لقيمة التمويل العقاري	
												مقدم الحجز	م.تسجيل	دفعة تعاقد بحد ادنى 15% و 20% للوحدات حتى 1.1 مليون و 1.1 من قيمة الوحدة	وديعة 5 % صيانة	1% م.إدارية	0.5% مجلس الأمانة	بوديعة الصيانة	بدون وديعة الصيانة	بوديعة الصيانة	بدون وديعة الصيانة
1975	القاهرة	بدر	19643	55	19	الرابع	مصعد	130	1.02	5925	785,655.00	60,000.00	500.00	57,849.00	39,283.00	7,857.00	3,929.00	108,918.00	69,635.00	707,089.00	667,806.00
1976	القاهرة	بدر	19644	55	20	الرابع	مصعد	130	1.02	5925	785,655.00	60,000.00	500.00	57,849.00	39,283.00	7,857.00	3,929.00	108,918.00	69,635.00	707,089.00	667,806.00
1977	القاهرة	بدر	19645	56	5	الأول	مصعد	130	1.02	5925	785,655.00	60,000.00	500.00	57,849.00	39,283.00	7,857.00	3,929.00	108,918.00	69,635.00	707,089.00	667,806.00
1978	القاهرة	بدر	19646	56	6	الأول	مصعد	140	1.02	5925	846,090.00	60,000.00	500.00	66,914.00	42,305.00	8,461.00	4,231.00	121,911.00	79,606.00	761,481.00	719,176.00
1979	القاهرة	بدر	19647	56	7	الأول	مصعد	140	1.02	5925	846,090.00	60,000.00	500.00	66,914.00	42,305.00	8,461.00	4,231.00	121,911.00	79,606.00	761,481.00	719,176.00
1980	القاهرة	بدر	19648	56	8	الأول	مصعد	130	1.02	5925	785,655.00	60,000.00	500.00	57,849.00	39,283.00	7,857.00	3,929.00	108,918.00	69,635.00	707,089.00	667,806.00
1981	القاهرة	بدر	19649	56	9	الثاني	مصعد	130	1.02	5925	785,655.00	60,000.00	500.00	57,849.00	39,283.00	7,857.00	3,929.00	108,918.00	69,635.00	707,089.00	667,806.00
1982	القاهرة	بدر	19650	56	10	الثاني	مصعد	140	1.02	5925	846,090.00	60,000.00	500.00	66,914.00	42,305.00	8,461.00	4,231.00	121,911.00	79,606.00	761,481.00	719,176.00
1983	القاهرة	بدر	19651	56	11	الثاني	مصعد	140	1.02	5925	846,090.00	60,000.00	500.00	66,914.00	42,305.00	8,461.00	4,231.00	121,911.00	79,606.00	761,481.00	719,176.00
1984	القاهرة	بدر	19652	56	12	الثاني	مصعد	130	1.02	5925	785,655.00	60,000.00	500.00	57,849.00	39,283.00	7,857.00	3,929.00	108,918.00	69,635.00	707,089.00	667,806.00
1985	القاهرة	بدر	19653	56	13	الثالث	مصعد	130	1.02	5925	785,655.00	60,000.00	500.00	57,849.00	39,283.00	7,857.00	3,929.00	108,918.00	69,635.00	707,089.00	667,806.00
1986	القاهرة	بدر	19654	56	14	الثالث	مصعد	140	1.02	5925	846,090.00	60,000.00	500.00	66,914.00	42,305.00	8,461.00	4,231.00	121,911.00	79,606.00	761,481.00	719,176.00
1987	القاهرة	بدر	19655	56	15	الثالث	مصعد	140	1.02	5925	846,090.00	60,000.00	500.00	66,914.00	42,305.00	8,461.00	4,231.00	121,911.00	79,606.00	761,481.00	719,176.00
1988	القاهرة	بدر	19656	56	16	الثالث	مصعد	130	1.02	5925	785,655.00	60,000.00	500.00	57,849.00	39,283.00	7,857.00	3,929.00	108,918.00	69,635.00	707,089.00	667,806.00
1989	القاهرة	بدر	19657	56	17	الرابع	مصعد	130	1.02	5925	785,655.00	60,000.00	500.00	57,849.00	39,283.00	7,857.00	3,929.00	108,918.00	69,635.00	707,089.00	667,806.00
1990	القاهرة	بدر	19658	56	18	الرابع	مصعد	140	1.02	5925	846,090.00	60,000.00	500.00	66,914.00	42,305.00	8,461.00	4,231.00	121,911.00	79,606.00	761,481.00	719,176.00
1991	القاهرة	بدر	19659	56	19	الرابع	مصعد	140	1.02	5925	846,090.00	60,000.00	500.00	66,914.00	42,305.00	8,461.00	4,231.00	121,911.00	79,606.00	761,481.00	719,176.00
1992	القاهرة	بدر	19660	56	20	الرابع	مصعد	130	1.02	5925	785,655.00	60,000.00	500.00	57,849.00	39,283.00	7,857.00	3,929.00	108,918.00	69,635.00	707,089.00	667,806.00
1993	القاهرة	بدر	19661	57	5	الأول	مصعد	130	1.02	5925	785,655.00	60,000.00	500.00	57,849.00	39,283.00	7,857.00	3,929.00	108,918.00	69,635.00	707,089.00	667,806.00
1994	القاهرة	بدر	19662	57	6	الأول	مصعد	140	1.02	5925	846,090.00	60,000.00	500.00	66,914.00	42,305.00	8,461.00	4,231.00	121,911.00	79,606.00	761,481.00	719,176.00
1995	القاهرة	بدر	19663	57	7	الأول	مصعد	140	1.02	5925	846,090.00	60,000.00	500.00	66,914.00	42,305.00	8,461.00	4,231.00	121,911.00	79,606.00	761,481.00	719,176.00
1996	القاهرة	بدر	19664	57	8	الأول	مصعد	130	1.02	5925	785,655.00	60,000.00	500.00	57,849.00	39,283.00	7,857.00	3,929.00	108,918.00	69,635.00	707,089.00	667,806.00
1997	القاهرة	بدر	19665	57	9	الثاني	مصعد	130	1.02	5925	785,655.00	60,000.00	500.00	57,849.00	39,283.00	7,857.00	3,929.00	108,918.00	69,635.00	707,089.00	667,806.00
1998	القاهرة	بدر	19666	57	10	الثاني	مصعد	140	1.02	5925	846,090.00	60,000.00	500.00	66,914.00	42,305.00	8,461.00	4,231.00	121,911.00	79,606.00	761,481.00	719,176.00
1999	القاهرة	بدر	19667	57	11	الثاني	مصعد	140	1.02	5925	846,090.00	60,000.00	500.00	66,914.00	42,305.00	8,461.00	4,231.00	121,911.00	79,606.00	761,481.00	719,176.00
2000	القاهرة	بدر	19668	57	12	الثاني	مصعد	130	1.02	5925	785,655.00	60,000.00	500.00	57,849.00	39,283.00	7,857.00	3,929.00	108,918.00	69,635.00	707,089.00	667,806.00
2001	القاهرة	بدر	19669	57	13	الثالث	مصعد	130	1.02	5925	785,655.00	60,000.00	500.00	57,849.00	39,283.00	7,857.00	3,929.00	108,918.00	69,635.00	707,089.00	667,806.00
2002	القاهرة	بدر	19670	57	14	الثالث	مصعد	140	1.02	5925	846,090.00	60,000.00	500.00	66,914.00	42,305.00	8,461.00	4,231.00	121,911.00	79,606.00	761,481.00	719,176.00
2003	القاهرة	بدر	19671	57	15	الثالث	مصعد	140	1.02	5925	846,090.00	60,000.00	500.00	66,914.00	42,305.00	8,461.00	4,231.00	121,911.00	79,606.00	761,481.00	719,176.00
2004	القاهرة	بدر	19672	57	16	الثالث	مصعد	130	1.02	5925	785,655.00	60,000.00	500.00	57,849.00	39,283.00	7,857.00	3,929.00	108,918.00	69,635.00	707,089.00	667,806.00
2005	القاهرة	بدر	19673	57	17	الرابع	مصعد	130	1.02	5925	785,655.00	60,000.00	500.00	57,849.00	39,283.00	7,857.00	3,929.00	108,918.00	69,635.00	707,089.00	667,806.00
2006	القاهرة	بدر	19674	57	18	الرابع	مصعد	140	1.02	5925	846,090.00	60,000.00	500.00	66,914.00	42,305.00	8,461.00	4,231.00	121,911.00	79,606.00	761,481.00	719,176.00
2007	القاهرة	بدر	19675	57	19	الرابع	مصعد	140	1.02	5925	846,090.00	60,000.00	500.00	66,914.00	42,305.00	8,461.00	4,231.00	121,911.00	79,606.00	761,481.00	719,176.00
2008	القاهرة	بدر	19676	57	20	الرابع	مصعد	130	1.02	5925	785,655.00	60,000.00	500.00	57,849.00	39,283.00	7,857.00	3,929.00	108,918.00	69,635.00	707,089.00	667,806.00
2009	القاهرة	بدر	19677	58	5	الأول	مصعد	130	1.02	5925	785,655.00	60,000.00	500.00	57,849.00	39,283.00	7,857.00	3,929.00	108,918.00	69,635.00	707,089.00	667,806.00
2010	القاهرة	بدر	19678	58	6	الأول	مصعد	140	1.02	5925	846,090.00	60,000.00	500.00	66,914.00	42,305.00	8,461.00	4,231.00	121,911.00	79,606.00	761,481.00	719,176.00
2011	القاهرة	بدر	19679	58	7	الأول	مصعد	140	1.02	5925	846,090.00	60,000.00	500.00	66,914.00	42,305.00	8,461.00	4,231.00	121,911.00	79,606.00	761,481.00	719,176.00
2012	القاهرة	بدر	19680	58	8	الأول	مصعد	130	1.02	5925	785,655.00	60,000.00	500.00	57,849.00	39,283.00	7,857.00	3,929.00	108,918.00	69,635.00	707,089.00	667,806.00
2013	القاهرة	بدر	19681	58	9	الثاني	مصعد	130	1.02	5925	785,655.00	60,000.00	500.00	57,849.00	39,283.00	7,857.00	3,929.00	108,918.00	69,635.00	707,089.00	667,806.00
2014	القاهرة	بدر	19682	58	10	الثاني	مصعد	140	1.02	5925	846,090.00	60,000.00	500.00	66,914.00	42,305.00	8,461.00	4,231.00	121,911.00	79,606.00	761,481.00	719,176.00
2015	القاهرة	بدر	30150	58	11	الثاني	مصعد	140	1.02	5925	846,090.00	60,000.00	500.00	66,914.00	42,305.00	8,461.00	4,231.00	121,911.00	79,606.00	761,481.00	719,176.00
2016	القاهرة	بدر	30151	58	12	الثاني	مصعد	130	1.02	5925	785,655.00	60,000.00	500.00	57,849.00	39,283.00	7,857.00	3,929.00	108,918.00	69,635.00	707,089.00	667,806.00

م	محافظة	المدينة	كود الوحدة	رقم العقار	رقم الوحدة	نوع الدور	مصعد	مساحة الوحدة	نسبة التميز	سعر المتر	قيمة الوحدة	المستحقات عند الحجز		باقي مستحقات الوحدة عند التعاقد					إجمالي المطلوب عند التعاقد كحد ادنى		الحد الاقصى لقيمة التمويل العقاري	
												مقدم الحجز	م.تسجيل	دفعة تعاقد بحد ادنى 15% للوحدات حتى 1.1 مليون و 20% للوحدات اكبر من 1.1 من قيمة الوحدة	وديعة 5% صيانة	1% م.إدارية	0.5% مجلس الأمناء	بوديعة الصيانة	بدون وديعة الصيانة	بوديعة الصيانة	بدون وديعة الصيانة	
2017	القاهرة	بدر	30152	58	13	الثالث	مصعد	130	1.02	5925	785,655.00	60,000.00	500.00	57,849.00	39,283.00	7,857.00	3,929.00	108,918.00	69,635.00	707,089.00	667,806.00	
2018	القاهرة	بدر	30153	58	14	الثالث	مصعد	140	1.02	5925	846,090.00	60,000.00	500.00	66,914.00	42,305.00	8,461.00	4,231.00	121,911.00	79,606.00	761,481.00	719,176.00	
2019	القاهرة	بدر	30154	58	15	الثالث	مصعد	140	1.02	5925	846,090.00	60,000.00	500.00	66,914.00	42,305.00	8,461.00	4,231.00	121,911.00	79,606.00	761,481.00	719,176.00	
2020	القاهرة	بدر	30155	58	16	الثالث	مصعد	130	1.02	5925	785,655.00	60,000.00	500.00	57,849.00	39,283.00	7,857.00	3,929.00	108,918.00	69,635.00	707,089.00	667,806.00	
2021	القاهرة	بدر	30156	58	17	الرابع	مصعد	130	1.02	5925	785,655.00	60,000.00	500.00	57,849.00	39,283.00	7,857.00	3,929.00	108,918.00	69,635.00	707,089.00	667,806.00	
2022	القاهرة	بدر	30157	58	18	الرابع	مصعد	140	1.02	5925	846,090.00	60,000.00	500.00	66,914.00	42,305.00	8,461.00	4,231.00	121,911.00	79,606.00	761,481.00	719,176.00	
2023	القاهرة	بدر	30158	58	19	الرابع	مصعد	140	1.02	5925	846,090.00	60,000.00	500.00	66,914.00	42,305.00	8,461.00	4,231.00	121,911.00	79,606.00	761,481.00	719,176.00	
2024	القاهرة	بدر	30159	58	20	الرابع	مصعد	130	1.02	5925	785,655.00	60,000.00	500.00	57,849.00	39,283.00	7,857.00	3,929.00	108,918.00	69,635.00	707,089.00	667,806.00	
2025	القاهرة	بدر	30160	59	5	الأول	مصعد	130	1.02	5925	785,655.00	60,000.00	500.00	57,849.00	39,283.00	7,857.00	3,929.00	108,918.00	69,635.00	707,089.00	667,806.00	
2026	القاهرة	بدر	30161	59	6	الأول	مصعد	140	1.02	5925	846,090.00	60,000.00	500.00	66,914.00	42,305.00	8,461.00	4,231.00	121,911.00	79,606.00	761,481.00	719,176.00	
2027	القاهرة	بدر	30162	59	7	الأول	مصعد	140	1.02	5925	846,090.00	60,000.00	500.00	66,914.00	42,305.00	8,461.00	4,231.00	121,911.00	79,606.00	761,481.00	719,176.00	
2028	القاهرة	بدر	30163	59	8	الأول	مصعد	130	1.02	5925	785,655.00	60,000.00	500.00	57,849.00	39,283.00	7,857.00	3,929.00	108,918.00	69,635.00	707,089.00	667,806.00	
2029	القاهرة	بدر	30164	59	9	الثاني	مصعد	130	1.02	5925	785,655.00	60,000.00	500.00	57,849.00	39,283.00	7,857.00	3,929.00	108,918.00	69,635.00	707,089.00	667,806.00	
2030	القاهرة	بدر	30165	59	10	الثاني	مصعد	140	1.02	5925	846,090.00	60,000.00	500.00	66,914.00	42,305.00	8,461.00	4,231.00	121,911.00	79,606.00	761,481.00	719,176.00	
2031	القاهرة	بدر	30166	59	11	الثاني	مصعد	140	1.02	5925	846,090.00	60,000.00	500.00	66,914.00	42,305.00	8,461.00	4,231.00	121,911.00	79,606.00	761,481.00	719,176.00	
2032	القاهرة	بدر	30167	59	12	الثاني	مصعد	130	1.02	5925	785,655.00	60,000.00	500.00	57,849.00	39,283.00	7,857.00	3,929.00	108,918.00	69,635.00	707,089.00	667,806.00	
2033	القاهرة	بدر	30168	59	13	الثالث	مصعد	130	1.02	5925	785,655.00	60,000.00	500.00	57,849.00	39,283.00	7,857.00	3,929.00	108,918.00	69,635.00	707,089.00	667,806.00	
2034	القاهرة	بدر	30169	59	14	الثالث	مصعد	140	1.02	5925	846,090.00	60,000.00	500.00	66,914.00	42,305.00	8,461.00	4,231.00	121,911.00	79,606.00	761,481.00	719,176.00	
2035	القاهرة	بدر	30170	59	15	الثالث	مصعد	140	1.02	5925	846,090.00	60,000.00	500.00	66,914.00	42,305.00	8,461.00	4,231.00	121,911.00	79,606.00	761,481.00	719,176.00	
2036	القاهرة	بدر	30171	59	16	الثالث	مصعد	130	1.02	5925	785,655.00	60,000.00	500.00	57,849.00	39,283.00	7,857.00	3,929.00	108,918.00	69,635.00	707,089.00	667,806.00	
2037	القاهرة	بدر	30172	59	17	الرابع	مصعد	130	1.02	5925	785,655.00	60,000.00	500.00	57,849.00	39,283.00	7,857.00	3,929.00	108,918.00	69,635.00	707,089.00	667,806.00	
2038	القاهرة	بدر	30173	59	18	الرابع	مصعد	140	1.02	5925	846,090.00	60,000.00	500.00	66,914.00	42,305.00	8,461.00	4,231.00	121,911.00	79,606.00	761,481.00	719,176.00	
2039	القاهرة	بدر	30174	59	19	الرابع	مصعد	140	1.02	5925	846,090.00	60,000.00	500.00	66,914.00	42,305.00	8,461.00	4,231.00	121,911.00	79,606.00	761,481.00	719,176.00	
2040	القاهرة	بدر	30175	59	20	الرابع	مصعد	130	1.02	5925	785,655.00	60,000.00	500.00	57,849.00	39,283.00	7,857.00	3,929.00	108,918.00	69,635.00	707,089.00	667,806.00	
2041	القاهرة	بدر	30176	60	5	الأول	مصعد	130	1.02	5925	785,655.00	60,000.00	500.00	57,849.00	39,283.00	7,857.00	3,929.00	108,918.00	69,635.00	707,089.00	667,806.00	
2042	القاهرة	بدر	30177	60	6	الأول	مصعد	140	1.02	5925	846,090.00	60,000.00	500.00	66,914.00	42,305.00	8,461.00	4,231.00	121,911.00	79,606.00	761,481.00	719,176.00	
2043	القاهرة	بدر	30178	60	7	الأول	مصعد	140	1.02	5925	846,090.00	60,000.00	500.00	66,914.00	42,305.00	8,461.00	4,231.00	121,911.00	79,606.00	761,481.00	719,176.00	
2044	القاهرة	بدر	30179	60	8	الأول	مصعد	130	1.02	5925	785,655.00	60,000.00	500.00	57,849.00	39,283.00	7,857.00	3,929.00	108,918.00	69,635.00	707,089.00	667,806.00	
2045	القاهرة	بدر	30180	60	9	الثاني	مصعد	130	1.02	5925	785,655.00	60,000.00	500.00	57,849.00	39,283.00	7,857.00	3,929.00	108,918.00	69,635.00	707,089.00	667,806.00	
2046	القاهرة	بدر	30181	60	10	الثاني	مصعد	140	1.02	5925	846,090.00	60,000.00	500.00	66,914.00	42,305.00	8,461.00	4,231.00	121,911.00	79,606.00	761,481.00	719,176.00	
2047	القاهرة	بدر	30182	60	11	الثاني	مصعد	140	1.02	5925	846,090.00	60,000.00	500.00	66,914.00	42,305.00	8,461.00	4,231.00	121,911.00	79,606.00	761,481.00	719,176.00	
2048	القاهرة	بدر	30183	60	12	الثاني	مصعد	130	1.02	5925	785,655.00	60,000.00	500.00	57,849.00	39,283.00	7,857.00	3,929.00	108,918.00	69,635.00	707,089.00	667,806.00	
2049	القاهرة	بدر	30184	60	13	الثالث	مصعد	130	1.02	5925	785,655.00	60,000.00	500.00	57,849.00	39,283.00	7,857.00	3,929.00	108,918.00	69,635.00	707,089.00	667,806.00	
2050	القاهرة	بدر	30185	60	14	الثالث	مصعد	140	1.02	5925	846,090.00	60,000.00	500.00	66,914.00	42,305.00	8,461.00	4,231.00	121,911.00	79,606.00	761,481.00	719,176.00	
2051	القاهرة	بدر	30186	60	15	الثالث	مصعد	140	1.02	5925	846,090.00	60,000.00	500.00	66,914.00	42,305.00	8,461.00	4,231.00	121,911.00	79,606.00	761,481.00	719,176.00	
2052	القاهرة	بدر	30187	60	16	الثالث	مصعد	130	1.02	5925	785,655.00	60,000.00	500.00	57,849.00	39,283.00	7,857.00	3,929.00	108,918.00	69,635.00	707,089.00	667,806.00	
2053	القاهرة	بدر	30188	60	17	الرابع	مصعد	130	1.02	5925	785,655.00	60,000.00	500.00	57,849.00	39,283.00	7,857.00	3,929.00	108,918.00	69,635.00	707,089.00	667,806.00	
2054	القاهرة	بدر	30189	60	18	الرابع	مصعد	140	1.02	5925	846,090.00	60,000.00	500.00	66,914.00	42,305.00	8,461.00	4,231.00	121,911.00	79,606.00	761,481.00	719,176.00	
2055	القاهرة	بدر	30190	60	19	الرابع	مصعد	140	1.02	5925	846,090.00	60,000.00	500.00	66,914.00	42,305.00	8,461.00	4,231.00	121,911.00	79,606.00	761,481.00	719,176.00	
2056	القاهرة	بدر	30191	60	20	الرابع	مصعد	130	1.02	5925	785,655.00	60,000.00	500.00	57,849.00	39,283.00	7,857.00	3,929.00	108,918.00	69,635.00	707,089.00	667,806.00	
2057	القاهرة	بدر	30192	61	5	الأول	مصعد	130	1.02	5925	785,655.00	60,000.00	500.00	57,849.00	39,283.00	7,857.00	3,929.00	108,918.00	69,635.00	707,089.00	667,806.00	
2058	القاهرة	بدر	30193	61	6	الأول	مصعد	140	1.02	5925	846,090.00	60,000.00	500.00	66,914.00	42,305.00	8,461.00	4,231.00	121,911.00	79,606.00	761,481.00	719,176.00	

م	محافظة	المدينة	كود الوحدة	رقم العقار	رقم الوحدة	نوع الدور	مصعد	مساحة الوحدة	نسبة التميز	سعر المتر	قيمة الوحدة	المستحقات عند الحجز		باقي مستحقات الوحدة عند التعاقد				إجمالي المطلوب عند التعاقد كحد ادنى		الحد الاقصى لقيمة التمويل العقاري	
												مقدم الحجز	م.تسجيل	دفعة تعاقد بحد ادنى 15% للوحدات حتى 1.1 مليون و 20% للوحدات اكبر من 1.1 من قيمة الوحدة	وديعة 5 % صيانة	1% م.إدارية	0.5% مجلس الأمانة	بوديعة الصيانة	بدون وديعة الصيانة		
2143	القاهرة	بدر	30278	68	15	الثالث	مصعد	130	1.02	5925	785,655.00	60,000.00	500.00	57,849.00	39,283.00	7,857.00	3,929.00	108,918.00	69,635.00	707,089.00	667,806.00
2144	القاهرة	بدر	30279	68	16	الثالث	مصعد	130	1.02	5925	785,655.00	60,000.00	500.00	57,849.00	39,283.00	7,857.00	3,929.00	108,918.00	69,635.00	707,089.00	667,806.00
2145	القاهرة	بدر	30280	69	5	الأول	مصعد	130	1.02	5925	785,655.00	60,000.00	500.00	57,849.00	39,283.00	7,857.00	3,929.00	108,918.00	69,635.00	707,089.00	667,806.00
2146	القاهرة	بدر	30281	69	6	الأول	مصعد	130	1.02	5925	785,655.00	60,000.00	500.00	57,849.00	39,283.00	7,857.00	3,929.00	108,918.00	69,635.00	707,089.00	667,806.00
2147	القاهرة	بدر	30282	69	7	الأول	مصعد	130	1.02	5925	785,655.00	60,000.00	500.00	57,849.00	39,283.00	7,857.00	3,929.00	108,918.00	69,635.00	707,089.00	667,806.00
2148	القاهرة	بدر	30283	69	8	الأول	مصعد	130	1.02	5925	785,655.00	60,000.00	500.00	57,849.00	39,283.00	7,857.00	3,929.00	108,918.00	69,635.00	707,089.00	667,806.00
2149	القاهرة	بدر	30284	69	9	الثاني	مصعد	130	1.02	5925	785,655.00	60,000.00	500.00	57,849.00	39,283.00	7,857.00	3,929.00	108,918.00	69,635.00	707,089.00	667,806.00
2150	القاهرة	بدر	30285	69	10	الثاني	مصعد	130	1.02	5925	785,655.00	60,000.00	500.00	57,849.00	39,283.00	7,857.00	3,929.00	108,918.00	69,635.00	707,089.00	667,806.00
2151	القاهرة	بدر	30286	69	11	الثاني	مصعد	130	1.02	5925	785,655.00	60,000.00	500.00	57,849.00	39,283.00	7,857.00	3,929.00	108,918.00	69,635.00	707,089.00	667,806.00
2152	القاهرة	بدر	30287	69	12	الثاني	مصعد	130	1.02	5925	785,655.00	60,000.00	500.00	57,849.00	39,283.00	7,857.00	3,929.00	108,918.00	69,635.00	707,089.00	667,806.00
2153	القاهرة	بدر	30288	69	13	الثالث	مصعد	130	1.02	5925	785,655.00	60,000.00	500.00	57,849.00	39,283.00	7,857.00	3,929.00	108,918.00	69,635.00	707,089.00	667,806.00
2154	القاهرة	بدر	30289	69	14	الثالث	مصعد	130	1.02	5925	785,655.00	60,000.00	500.00	57,849.00	39,283.00	7,857.00	3,929.00	108,918.00	69,635.00	707,089.00	667,806.00
2155	القاهرة	بدر	30290	69	15	الثالث	مصعد	130	1.02	5925	785,655.00	60,000.00	500.00	57,849.00	39,283.00	7,857.00	3,929.00	108,918.00	69,635.00	707,089.00	667,806.00
2156	القاهرة	بدر	30291	69	16	الثالث	مصعد	130	1.02	5925	785,655.00	60,000.00	500.00	57,849.00	39,283.00	7,857.00	3,929.00	108,918.00	69,635.00	707,089.00	667,806.00
2157	القاهرة	بدر	30292	69	17	الرابع	مصعد	130	1.02	5925	785,655.00	60,000.00	500.00	57,849.00	39,283.00	7,857.00	3,929.00	108,918.00	69,635.00	707,089.00	667,806.00
2158	القاهرة	بدر	30293	69	18	الرابع	مصعد	130	1.02	5925	785,655.00	60,000.00	500.00	57,849.00	39,283.00	7,857.00	3,929.00	108,918.00	69,635.00	707,089.00	667,806.00
2159	القاهرة	بدر	30294	69	19	الرابع	مصعد	130	1.02	5925	785,655.00	60,000.00	500.00	57,849.00	39,283.00	7,857.00	3,929.00	108,918.00	69,635.00	707,089.00	667,806.00
2160	القاهرة	بدر	30295	69	20	الرابع	مصعد	130	1.02	5925	785,655.00	60,000.00	500.00	57,849.00	39,283.00	7,857.00	3,929.00	108,918.00	69,635.00	707,089.00	667,806.00
2161	الاسكندرية	برج العرب الجديدة	20709	3	19	الرابع	مصعد	140	1.02	5075	724,710.00	60,000.00	500.00	48,707.00	36,236.00	7,248.00	3,624.00	95,815.00	59,579.00	652,239.00	616,003.00
2162	الاسكندرية	برج العرب الجديدة	20710	5	10	الثاني	مصعد	140	1.02	5075	724,710.00	60,000.00	500.00	48,707.00	36,236.00	7,248.00	3,624.00	95,815.00	59,579.00	652,239.00	616,003.00
2163	الاسكندرية	برج العرب الجديدة	20711	20	4	الأرضي	مصعد	130	1.00	5075	659,750.00	60,000.00	500.00	38,963.00	32,988.00	6,598.00	3,299.00	81,848.00	48,860.00	593,775.00	560,787.00
2164	الاسكندرية	برج العرب الجديدة	20712	20	24	الأخير	مصعد	130	1.00	5075	659,750.00	60,000.00	500.00	38,963.00	32,988.00	6,598.00	3,299.00	81,848.00	48,860.00	593,775.00	560,787.00
2165	الاسكندرية	برج العرب الجديدة	20713	21	20	الرابع	مصعد	130	1.02	5075	672,945.00	60,000.00	500.00	40,942.00	33,648.00	6,730.00	3,365.00	84,685.00	51,037.00	605,651.00	572,003.00
2166	الاسكندرية	برج العرب الجديدة	20714	22	3	الأرضي	مصعد	130	1.00	5075	659,750.00	60,000.00	500.00	38,963.00	32,988.00	6,598.00	3,299.00	81,848.00	48,860.00	593,775.00	560,787.00
2167	الاسكندرية	برج العرب الجديدة	20715	22	5	الأول	مصعد	130	1.02	5075	672,945.00	60,000.00	500.00	40,942.00	33,648.00	6,730.00	3,365.00	84,685.00	51,037.00	605,651.00	572,003.00
2168	الاسكندرية	برج العرب الجديدة	20716	22	6	الأول	مصعد	130	1.02	5075	672,945.00	60,000.00	500.00	40,942.00	33,648.00	6,730.00	3,365.00	84,685.00	51,037.00	605,651.00	572,003.00
2169	الاسكندرية	برج العرب الجديدة	20717	22	7	الأول	مصعد	130	1.02	5075	672,945.00	60,000.00	500.00	40,942.00	33,648.00	6,730.00	3,365.00	84,685.00	51,037.00	605,651.00	572,003.00
2170	الاسكندرية	برج العرب الجديدة	20718	22	8	الأول	مصعد	130	1.02	5075	672,945.00	60,000.00	500.00	40,942.00	33,648.00	6,730.00	3,365.00	84,685.00	51,037.00	605,651.00	572,003.00
2171	الاسكندرية	برج العرب الجديدة	20719	22	9	الثاني	مصعد	130	1.02	5075	672,945.00	60,000.00	500.00	40,942.00	33,648.00	6,730.00	3,365.00	84,685.00	51,037.00	605,651.00	572,003.00
2172	الاسكندرية	برج العرب الجديدة	20720	22	10	الثاني	مصعد	130	1.02	5075	672,945.00	60,000.00	500.00	40,942.00	33,648.00	6,730.00	3,365.00	84,685.00	51,037.00	605,651.00	572,003.00
2173	الاسكندرية	برج العرب الجديدة	20721	22	11	الثاني	مصعد	130	1.02	5075	672,945.00	60,000.00	500.00	40,942.00	33,648.00	6,730.00	3,365.00	84,685.00	51,037.00	605,651.00	572,003.00
2174	الاسكندرية	برج العرب الجديدة	20722	22	12	الثاني	مصعد	130	1.02	5075	672,945.00	60,000.00	500.00	40,942.00	33,648.00	6,730.00	3,365.00	84,685.00	51,037.00	605,651.00	572,003.00
2175	الاسكندرية	برج العرب الجديدة	20723	22	13	الثالث	مصعد	130	1.02	5075	672,945.00	60,000.00	500.00	40,942.00	33,648.00	6,730.00	3,365.00	84,685.00	51,037.00	605,651.00	572,003.00
2176	الاسكندرية	برج العرب الجديدة	20724	22	14	الثالث	مصعد	130	1.02	5075	672,945.00	60,000.00	500.00	40,942.00	33,648.00	6,730.00	3,365.00	84,685.00	51,037.00	605,651.00	572,003.00
2177	الاسكندرية	برج العرب الجديدة	20725	22	15	الثالث	مصعد	130	1.02	5075	672,945.00	60,000.00	500.00	40,942.00	33,648.00	6,730.00	3,365.00	84,685.00	51,037.00	605,651.00	572,003.00
2178	الاسكندرية	برج العرب الجديدة	20726	22	16	الثالث	مصعد	130	1.02	5075	672,945.00	60,000.00	500.00	40,942.00	33,648.00	6,730.00	3,365.00	84,685.00	51,037.00	605,651.00	572,003.00
2179	الاسكندرية	برج العرب الجديدة	20727	22	17	الرابع	مصعد	130	1.02	5075	672,945.00	60,000.00	500.00	40,942.00	33,648.00	6,730.00	3,365.00	84,685.00	51,037.00	605,651.00	572,003.00
2180	الاسكندرية	برج العرب الجديدة	20728	22	18	الرابع	مصعد	130	1.02	5075	672,945.00	60,000.00	500.00	40,942.00	33,648.00	6,730.00	3,365.00	84,685.00	51,037.00	605,651.00	572,003.00
2181	الاسكندرية	برج العرب الجديدة	20729	22	19	الرابع	مصعد	130	1.02	5075	672,945.00	60,000.00	500.00	40,942.00	33,648.00	6,730.00	3,365.00	84,685.00	51,037.00	605,651.00	572,003.00
2182	الاسكندرية	برج العرب الجديدة	20730	22	20	الرابع	مصعد	130	1.02	5075	672,945.00	60,000.00	500.00	40,942.00	33,648.00	6,730.00	3,365.00	84,685.00	51,037.00	605,651.00	572,003.00
2183	الاسكندرية	برج العرب الجديدة	20731	23	4	الأرضي	مصعد	130	1.00	5075	659,750.00	60,000.00	500.00	38,963.00	32,988.00	6,598.00	3,299.00	81,848.00	48,860.00	593,775.00	560,787.00
2184	الاسكندرية	برج العرب الجديدة	20732	23	5	الأول	مصعد	130	1.02	5075	672,945.00	60,000.00	500.00	40,942.00	33,648.00	6,730.00	3,365.00	84,685.00	51,037.00	605,651.00	572,003.00

الحد الاقصى لقيمة التمويل العقاري		إجمالي المطلوب عند التعاقد كحد ادنى		باقي مستحقات الوحدة عند التعاقد				المستحقات عند الحجز		قيمة الوحدة	سعر المتر	نسبة التميز	مساحة الوحدة	مصعد	نوع الدور	رقم الوحدة	رقم العقار	كود الوحدة	المدينة	محافظة	م
بدون ودیعة الصيانة	بودیعة الصيانة	بدون ودیعة الصيانة	بودیعة الصيانة	0.5% مجلس الأمانة	1% م.إدارية	ودیعة 5 % صيانة	دفعة تعاقد بحد ادنى 15% و 20% للوحدات حتى 1.1 مليون و 1.1 من قيمة الوحدة)	م.تسجيل	مقدم الحجز												
616,003.00	652,239.00	59,579.00	95,815.00	3,624.00	7,248.00	36,236.00	48,707.00	500.00	60,000.00	724,710.00	5075	1.02	140	مصعد	الأول	6	23	20733	برج العرب الجديدة	الاسكندرية	2185
616,003.00	652,239.00	59,579.00	95,815.00	3,624.00	7,248.00	36,236.00	48,707.00	500.00	60,000.00	724,710.00	5075	1.02	140	مصعد	الأول	7	23	20734	برج العرب الجديدة	الاسكندرية	2186
572,003.00	605,651.00	51,037.00	84,685.00	3,365.00	6,730.00	33,648.00	40,942.00	500.00	60,000.00	672,945.00	5075	1.02	130	مصعد	الأول	8	23	20735	برج العرب الجديدة	الاسكندرية	2187
572,003.00	605,651.00	51,037.00	84,685.00	3,365.00	6,730.00	33,648.00	40,942.00	500.00	60,000.00	672,945.00	5075	1.02	130	مصعد	الثاني	9	23	20736	برج العرب الجديدة	الاسكندرية	2188
616,003.00	652,239.00	59,579.00	95,815.00	3,624.00	7,248.00	36,236.00	48,707.00	500.00	60,000.00	724,710.00	5075	1.02	140	مصعد	الثاني	10	23	20737	برج العرب الجديدة	الاسكندرية	2189
616,003.00	652,239.00	59,579.00	95,815.00	3,624.00	7,248.00	36,236.00	48,707.00	500.00	60,000.00	724,710.00	5075	1.02	140	مصعد	الثاني	11	23	20738	برج العرب الجديدة	الاسكندرية	2190
572,003.00	605,651.00	51,037.00	84,685.00	3,365.00	6,730.00	33,648.00	40,942.00	500.00	60,000.00	672,945.00	5075	1.02	130	مصعد	الثاني	12	23	20739	برج العرب الجديدة	الاسكندرية	2191
572,003.00	605,651.00	51,037.00	84,685.00	3,365.00	6,730.00	33,648.00	40,942.00	500.00	60,000.00	672,945.00	5075	1.02	130	مصعد	الثالث	13	23	20740	برج العرب الجديدة	الاسكندرية	2192
616,003.00	652,239.00	59,579.00	95,815.00	3,624.00	7,248.00	36,236.00	48,707.00	500.00	60,000.00	724,710.00	5075	1.02	140	مصعد	الثالث	14	23	20741	برج العرب الجديدة	الاسكندرية	2193
616,003.00	652,239.00	59,579.00	95,815.00	3,624.00	7,248.00	36,236.00	48,707.00	500.00	60,000.00	724,710.00	5075	1.02	140	مصعد	الثالث	15	23	20742	برج العرب الجديدة	الاسكندرية	2194
572,003.00	605,651.00	51,037.00	84,685.00	3,365.00	6,730.00	33,648.00	40,942.00	500.00	60,000.00	672,945.00	5075	1.02	130	مصعد	الثالث	16	23	20743	برج العرب الجديدة	الاسكندرية	2195
572,003.00	605,651.00	51,037.00	84,685.00	3,365.00	6,730.00	33,648.00	40,942.00	500.00	60,000.00	672,945.00	5075	1.02	130	مصعد	الرابع	17	23	20744	برج العرب الجديدة	الاسكندرية	2196
616,003.00	652,239.00	59,579.00	95,815.00	3,624.00	7,248.00	36,236.00	48,707.00	500.00	60,000.00	724,710.00	5075	1.02	140	مصعد	الرابع	18	23	20745	برج العرب الجديدة	الاسكندرية	2197
616,003.00	652,239.00	59,579.00	95,815.00	3,624.00	7,248.00	36,236.00	48,707.00	500.00	60,000.00	724,710.00	5075	1.02	140	مصعد	الرابع	19	23	20746	برج العرب الجديدة	الاسكندرية	2198
572,003.00	605,651.00	51,037.00	84,685.00	3,365.00	6,730.00	33,648.00	40,942.00	500.00	60,000.00	672,945.00	5075	1.02	130	مصعد	الرابع	20	23	20747	برج العرب الجديدة	الاسكندرية	2199
560,787.00	593,775.00	48,860.00	81,848.00	3,299.00	6,598.00	32,988.00	38,963.00	500.00	60,000.00	659,750.00	5075	1.00	130	مصعد	الأرضي	4	24	20748	برج العرب الجديدة	الاسكندرية	2200
572,003.00	605,651.00	51,037.00	84,685.00	3,365.00	6,730.00	33,648.00	40,942.00	500.00	60,000.00	672,945.00	5075	1.02	130	مصعد	الأول	5	24	20749	برج العرب الجديدة	الاسكندرية	2201
616,003.00	652,239.00	59,579.00	95,815.00	3,624.00	7,248.00	36,236.00	48,707.00	500.00	60,000.00	724,710.00	5075	1.02	140	مصعد	الأول	6	24	20750	برج العرب الجديدة	الاسكندرية	2202
616,003.00	652,239.00	59,579.00	95,815.00	3,624.00	7,248.00	36,236.00	48,707.00	500.00	60,000.00	724,710.00	5075	1.02	140	مصعد	الأول	7	24	20751	برج العرب الجديدة	الاسكندرية	2203
572,003.00	605,651.00	51,037.00	84,685.00	3,365.00	6,730.00	33,648.00	40,942.00	500.00	60,000.00	672,945.00	5075	1.02	130	مصعد	الأول	8	24	20752	برج العرب الجديدة	الاسكندرية	2204
572,003.00	605,651.00	51,037.00	84,685.00	3,365.00	6,730.00	33,648.00	40,942.00	500.00	60,000.00	672,945.00	5075	1.02	130	مصعد	الثاني	9	24	20753	برج العرب الجديدة	الاسكندرية	2205
616,003.00	652,239.00	59,579.00	95,815.00	3,624.00	7,248.00	36,236.00	48,707.00	500.00	60,000.00	724,710.00	5075	1.02	140	مصعد	الثاني	10	24	20754	برج العرب الجديدة	الاسكندرية	2206
616,003.00	652,239.00	59,579.00	95,815.00	3,624.00	7,248.00	36,236.00	48,707.00	500.00	60,000.00	724,710.00	5075	1.02	140	مصعد	الثاني	11	24	20755	برج العرب الجديدة	الاسكندرية	2207
572,003.00	605,651.00	51,037.00	84,685.00	3,365.00	6,730.00	33,648.00	40,942.00	500.00	60,000.00	672,945.00	5075	1.02	130	مصعد	الثاني	12	24	20756	برج العرب الجديدة	الاسكندرية	2208
572,003.00	605,651.00	51,037.00	84,685.00	3,365.00	6,730.00	33,648.00	40,942.00	500.00	60,000.00	672,945.00	5075	1.02	130	مصعد	الثالث	13	24	20757	برج العرب الجديدة	الاسكندرية	2209
616,003.00	652,239.00	59,579.00	95,815.00	3,624.00	7,248.00	36,236.00	48,707.00	500.00	60,000.00	724,710.00	5075	1.02	140	مصعد	الثالث	14	24	20758	برج العرب الجديدة	الاسكندرية	2210
616,003.00	652,239.00	59,579.00	95,815.00	3,624.00	7,248.00	36,236.00	48,707.00	500.00	60,000.00	724,710.00	5075	1.02	140	مصعد	الثالث	15	24	20759	برج العرب الجديدة	الاسكندرية	2211
572,003.00	605,651.00	51,037.00	84,685.00	3,365.00	6,730.00	33,648.00	40,942.00	500.00	60,000.00	672,945.00	5075	1.02	130	مصعد	الثالث	16	24	20760	برج العرب الجديدة	الاسكندرية	2212
572,003.00	605,651.00	51,037.00	84,685.00	3,365.00	6,730.00	33,648.00	40,942.00	500.00	60,000.00	672,945.00	5075	1.02	130	مصعد	الرابع	17	24	20761	برج العرب الجديدة	الاسكندرية	2213
616,003.00	652,239.00	59,579.00	95,815.00	3,624.00	7,248.00	36,236.00	48,707.00	500.00	60,000.00	724,710.00	5075	1.02	140	مصعد	الرابع	18	24	20762	برج العرب الجديدة	الاسكندرية	2214
616,003.00	652,239.00	59,579.00	95,815.00	3,624.00	7,248.00	36,236.00	48,707.00	500.00	60,000.00	724,710.00	5075	1.02	140	مصعد	الرابع	19	24	20763	برج العرب الجديدة	الاسكندرية	2215
572,003.00	605,651.00	51,037.00	84,685.00	3,365.00	6,730.00	33,648.00	40,942.00	500.00	60,000.00	672,945.00	5075	1.02	130	مصعد	الرابع	20	24	20764	برج العرب الجديدة	الاسكندرية	2216
496,081.00	525,263.00	36,300.00	65,482.00	2,919.00	5,837.00	29,182.00	27,544.00	500.00	60,000.00	583,625.00	5075	1.00	115	مصعد	الأرضي	4	25	20765	برج العرب الجديدة	الاسكندرية	2217
572,003.00	605,651.00	51,037.00	84,685.00	3,365.00	6,730.00	33,648.00	40,942.00	500.00	60,000.00	672,945.00	5075	1.02	130	مصعد	الأول	5	25	20766	برج العرب الجديدة	الاسكندرية	2218
572,003.00	605,651.00	51,037.00	84,685.00	3,365.00	6,730.00	33,648.00	40,942.00	500.00	60,000.00	672,945.00	5075	1.02	130	مصعد	الأول	6	25	20767	برج العرب الجديدة	الاسكندرية	2219
572,003.00	605,651.00	51,037.00	84,685.00	3,365.00	6,730.00	33,648.00	40,942.00	500.00	60,000.00	672,945.00	5075	1.02	130	مصعد	الأول	7	25	20768	برج العرب الجديدة	الاسكندرية	2220
572,003.00	605,651.00	51,037.00	84,685.00	3,365.00	6,730.00	33,648.00	40,942.00	500.00	60,000.00	672,945.00	5075	1.02	130	مصعد	الأول	8	25	20769	برج العرب الجديدة	الاسكندرية	2221
572,003.00	605,651.00	51,037.00	84,685.00	3,365.00	6,730.00	33,648.00	40,942.00	500.00	60,000.00	672,945.00	5075	1.02	130	مصعد	الثاني	9	25	20770	برج العرب الجديدة	الاسكندرية	2222
572,003.00	605,651.00	51,037.00	84,685.00	3,365.00	6,730.00	33,648.00	40,942.00	500.00	60,000.00	672,945.00	5075	1.02	130	مصعد	الثاني	10	25	20771	برج العرب الجديدة	الاسكندرية	2223
572,003.00	605,651.00	51,037.00	84,685.00	3,365.00	6,730.00	33,648.00	40,942.00	500.00	60,000.00	672,945.00	5075	1.02	130	مصعد	الثاني	11	25	20772	برج العرب الجديدة	الاسكندرية	2224
572,003.00	605,651.00	51,037.00	84,685.00	3,365.00	6,730.00	33,648.00	40,942.00	500.00	60,000.00	672,945.00	5075	1.02	130	مصعد	الثاني	12	25	20773	برج العرب الجديدة	الاسكندرية	2225
572,003.00	605,651.00	51,037.00	84,685.00	3,365.00	6,730.00	33,648.00	40,942.00	500.00	60,000.00	672,945.00	5075	1.02	130	مصعد	الثالث	13	25	20774	برج العرب الجديدة	الاسكندرية	2226

م	محافظة	المدينة	كود الوحدة	رقم العقار	رقم الوحدة	نوع الدور	مصعد	مساحة الوحدة	نسبة التميز	سعر المتر	قيمة الوحدة	المستحقات عند الحجز		باقى مستحقات الوحدة عند التعاقد				إجمالي المطلوب عند التعاقد كحد ادنى		الحد الاقصى لقيمة التمويل العقاري	
												مقدم الحجز	م.تسجيل	دفعة تعاقد بحد ادنى 15% و 20% للوحدات حتى 1.1 مليون و 1.1 من قيمة الوحدة	وديعة 5 % صيانة	1% م.إدارية	0.5% مجلس الأمناء	بوديعة الصيانة	بدون وديعة الصيانة	بوديعة الصيانة	بدون وديعة الصيانة
2227	الاسكندرية	برج العرب الجديدة	20775	25	14	الثالث	مصعد	130	1.02	5075	672,945.00	60,000.00	500.00	40,942.00	33,648.00	6,730.00	3,365.00	84,685.00	51,037.00	605,651.00	572,003.00
2228	الاسكندرية	برج العرب الجديدة	20776	25	15	الثالث	مصعد	130	1.02	5075	672,945.00	60,000.00	500.00	40,942.00	33,648.00	6,730.00	3,365.00	84,685.00	51,037.00	605,651.00	572,003.00
2229	الاسكندرية	برج العرب الجديدة	20777	25	16	الثالث	مصعد	130	1.02	5075	672,945.00	60,000.00	500.00	40,942.00	33,648.00	6,730.00	3,365.00	84,685.00	51,037.00	605,651.00	572,003.00
2230	الاسكندرية	برج العرب الجديدة	20778	25	17	الرابع	مصعد	130	1.02	5075	672,945.00	60,000.00	500.00	40,942.00	33,648.00	6,730.00	3,365.00	84,685.00	51,037.00	605,651.00	572,003.00
2231	الاسكندرية	برج العرب الجديدة	20779	25	18	الرابع	مصعد	130	1.02	5075	672,945.00	60,000.00	500.00	40,942.00	33,648.00	6,730.00	3,365.00	84,685.00	51,037.00	605,651.00	572,003.00
2232	الاسكندرية	برج العرب الجديدة	20780	25	19	الرابع	مصعد	130	1.02	5075	672,945.00	60,000.00	500.00	40,942.00	33,648.00	6,730.00	3,365.00	84,685.00	51,037.00	605,651.00	572,003.00
2233	الاسكندرية	برج العرب الجديدة	20781	25	20	الرابع	مصعد	130	1.02	5075	672,945.00	60,000.00	500.00	40,942.00	33,648.00	6,730.00	3,365.00	84,685.00	51,037.00	605,651.00	572,003.00
2234	الاسكندرية	برج العرب الجديدة	20782	25	21	الأخير	مصعد	130	1.00	5075	659,750.00	60,000.00	500.00	38,963.00	32,988.00	6,598.00	3,299.00	81,848.00	48,860.00	593,775.00	560,787.00
2235	الاسكندرية	برج العرب الجديدة	20783	26	5	الأول	مصعد	130	1.02	5075	672,945.00	60,000.00	500.00	40,942.00	33,648.00	6,730.00	3,365.00	84,685.00	51,037.00	605,651.00	572,003.00
2236	الاسكندرية	برج العرب الجديدة	20784	26	6	الأول	مصعد	130	1.02	5075	672,945.00	60,000.00	500.00	40,942.00	33,648.00	6,730.00	3,365.00	84,685.00	51,037.00	605,651.00	572,003.00
2237	الاسكندرية	برج العرب الجديدة	20785	26	7	الأول	مصعد	130	1.02	5075	672,945.00	60,000.00	500.00	40,942.00	33,648.00	6,730.00	3,365.00	84,685.00	51,037.00	605,651.00	572,003.00
2238	الاسكندرية	برج العرب الجديدة	20786	26	8	الأول	مصعد	130	1.02	5075	672,945.00	60,000.00	500.00	40,942.00	33,648.00	6,730.00	3,365.00	84,685.00	51,037.00	605,651.00	572,003.00
2239	الاسكندرية	برج العرب الجديدة	20787	26	9	الثاني	مصعد	130	1.02	5075	672,945.00	60,000.00	500.00	40,942.00	33,648.00	6,730.00	3,365.00	84,685.00	51,037.00	605,651.00	572,003.00
2240	الاسكندرية	برج العرب الجديدة	20788	26	10	الثاني	مصعد	130	1.02	5075	672,945.00	60,000.00	500.00	40,942.00	33,648.00	6,730.00	3,365.00	84,685.00	51,037.00	605,651.00	572,003.00
2241	الاسكندرية	برج العرب الجديدة	20789	26	11	الثاني	مصعد	130	1.02	5075	672,945.00	60,000.00	500.00	40,942.00	33,648.00	6,730.00	3,365.00	84,685.00	51,037.00	605,651.00	572,003.00
2242	الاسكندرية	برج العرب الجديدة	20790	26	12	الثاني	مصعد	130	1.02	5075	672,945.00	60,000.00	500.00	40,942.00	33,648.00	6,730.00	3,365.00	84,685.00	51,037.00	605,651.00	572,003.00
2243	الاسكندرية	برج العرب الجديدة	20791	26	13	الثالث	مصعد	130	1.02	5075	672,945.00	60,000.00	500.00	40,942.00	33,648.00	6,730.00	3,365.00	84,685.00	51,037.00	605,651.00	572,003.00
2244	الاسكندرية	برج العرب الجديدة	20792	26	14	الثالث	مصعد	130	1.02	5075	672,945.00	60,000.00	500.00	40,942.00	33,648.00	6,730.00	3,365.00	84,685.00	51,037.00	605,651.00	572,003.00
2245	الاسكندرية	برج العرب الجديدة	20793	26	15	الثالث	مصعد	130	1.02	5075	672,945.00	60,000.00	500.00	40,942.00	33,648.00	6,730.00	3,365.00	84,685.00	51,037.00	605,651.00	572,003.00
2246	الاسكندرية	برج العرب الجديدة	20794	26	16	الثالث	مصعد	130	1.02	5075	672,945.00	60,000.00	500.00	40,942.00	33,648.00	6,730.00	3,365.00	84,685.00	51,037.00	605,651.00	572,003.00
2247	الاسكندرية	برج العرب الجديدة	20795	26	17	الرابع	مصعد	130	1.02	5075	672,945.00	60,000.00	500.00	40,942.00	33,648.00	6,730.00	3,365.00	84,685.00	51,037.00	605,651.00	572,003.00
2248	الاسكندرية	برج العرب الجديدة	20796	26	18	الرابع	مصعد	130	1.02	5075	672,945.00	60,000.00	500.00	40,942.00	33,648.00	6,730.00	3,365.00	84,685.00	51,037.00	605,651.00	572,003.00
2249	الاسكندرية	برج العرب الجديدة	20797	26	19	الرابع	مصعد	130	1.02	5075	672,945.00	60,000.00	500.00	40,942.00	33,648.00	6,730.00	3,365.00	84,685.00	51,037.00	605,651.00	572,003.00
2250	الاسكندرية	برج العرب الجديدة	20798	26	20	الرابع	مصعد	130	1.02	5075	672,945.00	60,000.00	500.00	40,942.00	33,648.00	6,730.00	3,365.00	84,685.00	51,037.00	605,651.00	572,003.00
2251	الاسكندرية	برج العرب الجديدة	20799	26	21	الأخير	مصعد	130	1.00	5075	659,750.00	60,000.00	500.00	38,963.00	32,988.00	6,598.00	3,299.00	81,848.00	48,860.00	593,775.00	560,787.00
2252	الجيزة	حدائق أكتوبر	19248	4	8	الأول	مصعد	130	1.02	6935	919,581.00	60,000.00	500.00	77,938.00	45,980.00	9,196.00	4,598.00	137,712.00	91,732.00	827,623.00	781,643.00
2253	الجيزة	حدائق أكتوبر	19249	10	5	الأول	مصعد	130	1.02	6935	919,581.00	60,000.00	500.00	77,938.00	45,980.00	9,196.00	4,598.00	137,712.00	91,732.00	827,623.00	781,643.00
2254	الجيزة	حدائق أكتوبر	19250	13	20	الرابع	مصعد	130	1.02	6935	919,581.00	60,000.00	500.00	77,938.00	45,980.00	9,196.00	4,598.00	137,712.00	91,732.00	827,623.00	781,643.00
2255	الجيزة	حدائق أكتوبر	19251	14	7	الأول	مصعد	130	1.02	6935	919,581.00	60,000.00	500.00	77,938.00	45,980.00	9,196.00	4,598.00	137,712.00	91,732.00	827,623.00	781,643.00
2256	الجيزة	حدائق أكتوبر	19252	16	9	الثاني	مصعد	130	1.02	6935	919,581.00	60,000.00	500.00	77,938.00	45,980.00	9,196.00	4,598.00	137,712.00	91,732.00	827,623.00	781,643.00
2257	الجيزة	حدائق أكتوبر	19253	18	9	الثاني	مصعد	130	1.02	6935	919,581.00	60,000.00	500.00	77,938.00	45,980.00	9,196.00	4,598.00	137,712.00	91,732.00	827,623.00	781,643.00
2258	الجيزة	حدائق أكتوبر	19254	28	9	الثاني	مصعد	130	1.02	6935	919,581.00	60,000.00	500.00	77,938.00	45,980.00	9,196.00	4,598.00	137,712.00	91,732.00	827,623.00	781,643.00
2259	الجيزة	حدائق أكتوبر	19255	32	6	الأول	مصعد	130	1.02	6935	919,581.00	60,000.00	500.00	77,938.00	45,980.00	9,196.00	4,598.00	137,712.00	91,732.00	827,623.00	781,643.00
2260	الجيزة	حدائق أكتوبر	19256	33	14	الثالث	مصعد	140	1.02	6935	990,318.00	60,000.00	500.00	88,548.00	49,516.00	9,904.00	4,952.00	152,920.00	103,404.00	891,286.00	841,770.00
2261	الجيزة	حدائق أكتوبر	19257	36	16	الثالث	مصعد	130	1.02	6935	919,581.00	60,000.00	500.00	77,938.00	45,980.00	9,196.00	4,598.00	137,712.00	91,732.00	827,623.00	781,643.00
2262	الجيزة	حدائق أكتوبر	19258	37	17	الرابع	مصعد	130	1.02	6935	919,581.00	60,000.00	500.00	77,938.00	45,980.00	9,196.00	4,598.00	137,712.00	91,732.00	827,623.00	781,643.00
2263	الجيزة	حدائق أكتوبر	19259	38	5	الأول	مصعد	130	1.02	6935	919,581.00	60,000.00	500.00	77,938.00	45,980.00	9,196.00	4,598.00	137,712.00	91,732.00	827,623.00	781,643.00
2264	الجيزة	حدائق أكتوبر	19260	42	5	الأول	مصعد	130	1.02	6935	919,581.00	60,000.00	500.00	77,938.00	45,980.00	9,196.00	4,598.00	137,712.00	91,732.00	827,623.00	781,643.00
2265	الجيزة	حدائق أكتوبر	19261	45	15	الثالث	مصعد	140	1.02	6935	990,318.00	60,000.00	500.00	88,548.00	49,516.00	9,904.00	4,952.00	152,920.00	103,404.00	891,286.00	841,770.00
2266	الجيزة	حدائق أكتوبر	19262	48	12	الثاني	مصعد	130	1.02	6935	919,581.00	60,000.00	500.00	77,938.00	45,980.00	9,196.00	4,598.00	137,712.00	91,732.00	827,623.00	781,643.00
2267	الجيزة	حدائق أكتوبر	19263	53	15	الثالث	مصعد	140	1.02	6935	990,318.00	60,000.00	500.00	88,548.00	49,516.00	9,904.00	4,952.00	152,920.00	103,404.00	891,286.00	841,770.00
2268	الجيزة	حدائق أكتوبر	19264	54	15	الثالث	مصعد	130	1.02	6935	919,581.00	60,000.00	500.00	77,938.00	45,980.00	9,196.00	4,598.00	137,712.00	91,732.00	827,623.00	781,643.00

م	محافظة	المدينة	كود الوحدة	رقم العقار	رقم الوحدة	نوع الدور	مصعد	مساحة الوحدة	نسبة التميز	سعر المتر	قيمة الوحدة	المستحقات عند الحجز		باقي مستحقات الوحدة عند التعاقد				إجمالي المطلوب عند التعاقد كحد ادنى		الحد الاقصى لقيمة التمويل العقاري	
												مقدم الحجز	م.تسجيل	دفعة تعاقد بحد ادنى 15% و 20% للوحدات حتى 1.1 مليون و 1.1 من قيمة الوحدة)	وديعة 5 % صيانة	1% م.إدارية	0.5% مجلس الأمناء	بوديعة الصيانة	بودون وديعة	بوديعة الصيانة	بودون وديعة
2269	الجيزة	حدائق أكتوبر	19265	62	13	الثالث	مصعد	130	1.02	6935	919,581.00	60,000.00	500.00	77,938.00	45,980.00	9,196.00	4,598.00	137,712.00	91,732.00	827,623.00	781,643.00
2270	الجيزة	حدائق أكتوبر	19266	62	19	الرابع	مصعد	140	1.02	6935	990,318.00	60,000.00	500.00	88,548.00	49,516.00	9,904.00	4,952.00	152,920.00	103,404.00	891,286.00	841,770.00
2271	الجيزة	حدائق أكتوبر	19267	64	13	الثالث	مصعد	130	1.02	6935	919,581.00	60,000.00	500.00	77,938.00	45,980.00	9,196.00	4,598.00	137,712.00	91,732.00	827,623.00	781,643.00
2272	الجيزة	حدائق أكتوبر	19268	70	13	الثالث	مصعد	130	1.02	6935	919,581.00	60,000.00	500.00	77,938.00	45,980.00	9,196.00	4,598.00	137,712.00	91,732.00	827,623.00	781,643.00
2273	الجيزة	حدائق أكتوبر	19269	71	18	الرابع	مصعد	140	1.02	6935	990,318.00	60,000.00	500.00	88,548.00	49,516.00	9,904.00	4,952.00	152,920.00	103,404.00	891,286.00	841,770.00
2274	الجيزة	حدائق أكتوبر	19270	78	9	الثاني	مصعد	130	1.02	6935	919,581.00	60,000.00	500.00	77,938.00	45,980.00	9,196.00	4,598.00	137,712.00	91,732.00	827,623.00	781,643.00
2275	الجيزة	حدائق أكتوبر	19271	84	17	الرابع	مصعد	130	1.02	6935	919,581.00	60,000.00	500.00	77,938.00	45,980.00	9,196.00	4,598.00	137,712.00	91,732.00	827,623.00	781,643.00
2276	الجيزة	حدائق أكتوبر	19272	90	13	الثالث	مصعد	130	1.02	6935	919,581.00	60,000.00	500.00	77,938.00	45,980.00	9,196.00	4,598.00	137,712.00	91,732.00	827,623.00	781,643.00
2277	الجيزة	حدائق أكتوبر	19273	93	16	الثالث	مصعد	130	1.02	6935	919,581.00	60,000.00	500.00	77,938.00	45,980.00	9,196.00	4,598.00	137,712.00	91,732.00	827,623.00	781,643.00
2278	الجيزة	حدائق أكتوبر	19274	96	9	الثاني	مصعد	130	1.02	6935	919,581.00	60,000.00	500.00	77,938.00	45,980.00	9,196.00	4,598.00	137,712.00	91,732.00	827,623.00	781,643.00
2279	الجيزة	حدائق أكتوبر	19275	98	16	الثالث	مصعد	130	1.02	6935	919,581.00	60,000.00	500.00	77,938.00	45,980.00	9,196.00	4,598.00	137,712.00	91,732.00	827,623.00	781,643.00
2280	الجيزة	حدائق أكتوبر	19276	98	19	الرابع	مصعد	140	1.02	6935	990,318.00	60,000.00	500.00	88,548.00	49,516.00	9,904.00	4,952.00	152,920.00	103,404.00	891,286.00	841,770.00
2281	الجيزة	حدائق أكتوبر	19277	104	12	الثاني	مصعد	130	1.02	6935	919,581.00	60,000.00	500.00	77,938.00	45,980.00	9,196.00	4,598.00	137,712.00	91,732.00	827,623.00	781,643.00
2282	الجيزة	حدائق أكتوبر	19278	80	12	الثاني	مصعد	130	1.02	6935	919,581.00	60,000.00	500.00	77,938.00	45,980.00	9,196.00	4,598.00	137,712.00	91,732.00	827,623.00	781,643.00
2283	الجيزة	حدائق أكتوبر	19279	82	11	الثاني	مصعد	140	1.02	6935	990,318.00	60,000.00	500.00	88,548.00	49,516.00	9,904.00	4,952.00	152,920.00	103,404.00	891,286.00	841,770.00
2284	الجيزة	حدائق أكتوبر	19280	87	7	الأول	مصعد	140	1.02	6935	990,318.00	60,000.00	500.00	88,548.00	49,516.00	9,904.00	4,952.00	152,920.00	103,404.00	891,286.00	841,770.00
2285	الجيزة	حدائق أكتوبر	19281	88	12	الثاني	مصعد	130	1.02	6935	919,581.00	60,000.00	500.00	77,938.00	45,980.00	9,196.00	4,598.00	137,712.00	91,732.00	827,623.00	781,643.00
2286	الجيزة	حدائق أكتوبر	19282	97	17	الرابع	مصعد	130	1.02	6935	919,581.00	60,000.00	500.00	77,938.00	45,980.00	9,196.00	4,598.00	137,712.00	91,732.00	827,623.00	781,643.00
2287	الجيزة	حدائق أكتوبر	19070	1	21	الأخير	مصعد	130	1.00	6935	901,550.00	60,000.00	500.00	75,233.00	45,078.00	9,016.00	4,508.00	133,835.00	88,757.00	811,395.00	766,317.00
2288	الجيزة	حدائق أكتوبر	19071	6	3	الأرضي	مصعد	150	1.00	6935	1,040,250.00	60,000.00	500.00	96,038.00	52,013.00	10,403.00	5,202.00	163,656.00	111,643.00	936,225.00	884,212.00
2289	الجيزة	حدائق أكتوبر	19072	7	22	الأخير	مصعد	130	1.00	6935	901,550.00	60,000.00	500.00	75,233.00	45,078.00	9,016.00	4,508.00	133,835.00	88,757.00	811,395.00	766,317.00
2290	الجيزة	حدائق أكتوبر	19073	7	24	الأخير	مصعد	130	1.00	6935	901,550.00	60,000.00	500.00	75,233.00	45,078.00	9,016.00	4,508.00	133,835.00	88,757.00	811,395.00	766,317.00
2291	الجيزة	حدائق أكتوبر	19074	8	1	الأرضي	مصعد	115	1.00	6935	797,525.00	60,000.00	500.00	59,629.00	39,877.00	7,976.00	3,988.00	111,470.00	71,593.00	717,773.00	677,896.00
2292	الجيزة	حدائق أكتوبر	19075	10	24	الأخير	مصعد	130	1.00	6935	901,550.00	60,000.00	500.00	75,233.00	45,078.00	9,016.00	4,508.00	133,835.00	88,757.00	811,395.00	766,317.00
2293	الجيزة	حدائق أكتوبر	19076	11	24	الأخير	مصعد	130	1.00	6935	901,550.00	60,000.00	500.00	75,233.00	45,078.00	9,016.00	4,508.00	133,835.00	88,757.00	811,395.00	766,317.00
2294	الجيزة	حدائق أكتوبر	19077	13	1	الأرضي	مصعد	100	1.00	6935	693,500.00	60,000.00	500.00	44,025.00	34,675.00	6,935.00	3,468.00	89,103.00	54,428.00	624,150.00	589,475.00
2295	الجيزة	حدائق أكتوبر	19078	13	24	الأخير	مصعد	130	1.00	6935	901,550.00	60,000.00	500.00	75,233.00	45,078.00	9,016.00	4,508.00	133,835.00	88,757.00	811,395.00	766,317.00
2296	الجيزة	حدائق أكتوبر	19079	22	3	الأرضي	مصعد	130	1.00	6935	901,550.00	60,000.00	500.00	75,233.00	45,078.00	9,016.00	4,508.00	133,835.00	88,757.00	811,395.00	766,317.00
2297	الجيزة	حدائق أكتوبر	19080	24	22	الأخير	مصعد	130	1.00	6935	901,550.00	60,000.00	500.00	75,233.00	45,078.00	9,016.00	4,508.00	133,835.00	88,757.00	811,395.00	766,317.00
2298	الجيزة	حدائق أكتوبر	19081	25	24	الأخير	مصعد	130	1.00	6935	901,550.00	60,000.00	500.00	75,233.00	45,078.00	9,016.00	4,508.00	133,835.00	88,757.00	811,395.00	766,317.00
2299	الجيزة	حدائق أكتوبر	19082	50	3	الأرضي	مصعد	130	1.00	6935	901,550.00	60,000.00	500.00	75,233.00	45,078.00	9,016.00	4,508.00	133,835.00	88,757.00	811,395.00	766,317.00
2300	الجيزة	حدائق أكتوبر	19083	51	24	الأخير	مصعد	130	1.00	6935	901,550.00	60,000.00	500.00	75,233.00	45,078.00	9,016.00	4,508.00	133,835.00	88,757.00	811,395.00	766,317.00
2301	الجيزة	حدائق أكتوبر	19084	65	2	الأرضي	مصعد	115	1.00	6935	797,525.00	60,000.00	500.00	59,629.00	39,877.00	7,976.00	3,988.00	111,470.00	71,593.00	717,773.00	677,896.00
2302	الجيزة	حدائق أكتوبر	19085	76	21	الأخير	مصعد	130	1.00	6935	901,550.00	60,000.00	500.00	75,233.00	45,078.00	9,016.00	4,508.00	133,835.00	88,757.00	811,395.00	766,317.00
2303	الجيزة	حدائق أكتوبر	19086	109	19	الرابع	مصعد	140	1.02	6935	990,318.00	60,000.00	500.00	88,548.00	49,516.00	9,904.00	4,952.00	152,920.00	103,404.00	891,286.00	841,770.00
2304	الجيزة	حدائق أكتوبر	19087	113	8	الأول	مصعد	130	1.02	6935	919,581.00	60,000.00	500.00	77,938.00	45,980.00	9,196.00	4,598.00	137,712.00	91,732.00	827,623.00	781,643.00
2305	الجيزة	حدائق أكتوبر	19088	116	18	الرابع	مصعد	140	1.02	6935	990,318.00	60,000.00	500.00	88,548.00	49,516.00	9,904.00	4,952.00	152,920.00	103,404.00	891,286.00	841,770.00
2306	الجيزة	حدائق أكتوبر	19089	120	17	الرابع	مصعد	130	1.02	6935	919,581.00	60,000.00	500.00	77,938.00	45,980.00	9,196.00	4,598.00	137,712.00	91,732.00	827,623.00	781,643.00
2307	الجيزة	حدائق أكتوبر	19090	120	18	الرابع	مصعد	140	1.02	6935	990,318.00	60,000.00	500.00	88,548.00	49,516.00	9,904.00	4,952.00	152,920.00	103,404.00	891,286.00	841,770.00
2308	الجيزة	حدائق أكتوبر	19091	122	7	الأول	مصعد	140	1.02	6935	990,318.00	60,000.00	500.00	88,548.00	49,516.00	9,904.00	4,952.00	152,920.00	103,404.00	891,286.00	841,770.00
2309	الجيزة	حدائق أكتوبر	19092	122	12	الثاني	مصعد	130	1.02	6935	919,581.00	60,000.00	500.00	77,938.00	45,980.00	9,196.00	4,598.00	137,712.00	91,732.00	827,623.00	781,643.00
2310	الجيزة	حدائق أكتوبر	19093	122	18	الرابع	مصعد	140	1.02	6935	990,318.00	60,000.00	500.00	88,548.00	49,516.00	9,904.00	4,952.00	152,920.00	103,404.00	891,286.00	841,770.00

م	محافظة	المدينة	كود الوحدة	رقم العقار	رقم الوحدة	نوع الدور	مصعد	مساحة الوحدة	نسبة التميز	سعر المتر	قيمة الوحدة	المستحقات عند الحجز		باقي مستحقات الوحدة عند التعاقد				إجمالي المطلوب عند التعاقد كحد أدنى		الحد الأقصى لقيمة التمويل العقاري	
												مقدم الحجز	م.تسجيل	دفعة تعاقد بحد أدنى 15% للوحدات حتى 1.1 مليون و 20% للوحدات أكبر من 1.1 من قيمة الوحدة	وديعة 5% صيانة	1% م.إدارية	0.5% مجلس الأمانة	بوديعة الصيانة	بدون وديعة الصيانة		بدون وديعة الصيانة
2311	الجيزة	حدائق أكتوبر	19094	71	4	الأرضي	مصعد	130	1.00	6935	901,550.00	60,000.00	500.00	75,233.00	45,078.00	9,016.00	4,508.00	133,835.00	88,757.00	811,395.00	766,317.00
2312	الجيزة	حدائق أكتوبر	19095	131	6	الأول	مصعد	140	1.02	6935	990,318.00	60,000.00	500.00	88,548.00	49,516.00	9,904.00	4,952.00	152,920.00	103,404.00	891,286.00	841,770.00
2313	الجيزة	حدائق أكتوبر	19096	132	7	الأول	مصعد	140	1.02	6935	990,318.00	60,000.00	500.00	88,548.00	49,516.00	9,904.00	4,952.00	152,920.00	103,404.00	891,286.00	841,770.00
2314	الجيزة	حدائق أكتوبر	19097	139	19	الرابع	مصعد	140	1.02	6935	990,318.00	60,000.00	500.00	88,548.00	49,516.00	9,904.00	4,952.00	152,920.00	103,404.00	891,286.00	841,770.00
2315	الجيزة	حدائق أكتوبر	19098	152	9	الثاني	مصعد	130	1.02	6935	919,581.00	60,000.00	500.00	77,938.00	45,980.00	9,196.00	4,598.00	137,712.00	91,732.00	827,623.00	781,643.00
2316	الجيزة	حدائق أكتوبر	19099	154	19	الرابع	مصعد	130	1.02	6935	919,581.00	60,000.00	500.00	77,938.00	45,980.00	9,196.00	4,598.00	137,712.00	91,732.00	827,623.00	781,643.00
2317	الجيزة	حدائق أكتوبر	19100	155	19	الرابع	مصعد	130	1.02	6935	919,581.00	60,000.00	500.00	77,938.00	45,980.00	9,196.00	4,598.00	137,712.00	91,732.00	827,623.00	781,643.00
2318	الجيزة	حدائق أكتوبر	19101	160	8	الأول	مصعد	130	1.02	6935	919,581.00	60,000.00	500.00	77,938.00	45,980.00	9,196.00	4,598.00	137,712.00	91,732.00	827,623.00	781,643.00
2319	الجيزة	حدائق أكتوبر	19102	160	22	الأخير	مصعد	130	1.02	6935	919,581.00	60,000.00	500.00	77,938.00	45,980.00	9,196.00	4,598.00	137,712.00	91,732.00	827,623.00	781,643.00
2320	الجيزة	حدائق أكتوبر	19103	161	7	الأول	مصعد	130	1.02	6935	919,581.00	60,000.00	500.00	77,938.00	45,980.00	9,196.00	4,598.00	137,712.00	91,732.00	827,623.00	781,643.00
2321	الجيزة	حدائق أكتوبر	19104	161	20	الرابع	مصعد	130	1.02	6935	919,581.00	60,000.00	500.00	77,938.00	45,980.00	9,196.00	4,598.00	137,712.00	91,732.00	827,623.00	781,643.00
2322	الجيزة	حدائق أكتوبر	19105	162	8	الأول	مصعد	130	1.02	6935	919,581.00	60,000.00	500.00	77,938.00	45,980.00	9,196.00	4,598.00	137,712.00	91,732.00	827,623.00	781,643.00
2323	الجيزة	حدائق أكتوبر	19106	165	20	الرابع	مصعد	130	1.02	6935	919,581.00	60,000.00	500.00	77,938.00	45,980.00	9,196.00	4,598.00	137,712.00	91,732.00	827,623.00	781,643.00
2324	الجيزة	حدائق أكتوبر	19107	167	8	الأول	مصعد	130	1.02	6935	919,581.00	60,000.00	500.00	77,938.00	45,980.00	9,196.00	4,598.00	137,712.00	91,732.00	827,623.00	781,643.00
2325	الجيزة	حدائق أكتوبر	19108	170	12	الثاني	مصعد	130	1.02	6935	919,581.00	60,000.00	500.00	77,938.00	45,980.00	9,196.00	4,598.00	137,712.00	91,732.00	827,623.00	781,643.00
2326	الجيزة	حدائق أكتوبر	19109	171	6	الأول	مصعد	130	1.02	6935	919,581.00	60,000.00	500.00	77,938.00	45,980.00	9,196.00	4,598.00	137,712.00	91,732.00	827,623.00	781,643.00
2327	الجيزة	حدائق أكتوبر	19110	171	12	الثاني	مصعد	130	1.02	6935	919,581.00	60,000.00	500.00	77,938.00	45,980.00	9,196.00	4,598.00	137,712.00	91,732.00	827,623.00	781,643.00
2328	الجيزة	حدائق أكتوبر	19111	172	6	الأول	مصعد	130	1.02	6935	919,581.00	60,000.00	500.00	77,938.00	45,980.00	9,196.00	4,598.00	137,712.00	91,732.00	827,623.00	781,643.00
2329	الجيزة	حدائق أكتوبر	19112	173	5	الأول	مصعد	130	1.02	6935	919,581.00	60,000.00	500.00	77,938.00	45,980.00	9,196.00	4,598.00	137,712.00	91,732.00	827,623.00	781,643.00
2330	الجيزة	حدائق أكتوبر	19113	173	14	الثالث	مصعد	130	1.02	6935	919,581.00	60,000.00	500.00	77,938.00	45,980.00	9,196.00	4,598.00	137,712.00	91,732.00	827,623.00	781,643.00
2331	الجيزة	حدائق أكتوبر	19114	175	6	الأول	مصعد	130	1.02	6935	919,581.00	60,000.00	500.00	77,938.00	45,980.00	9,196.00	4,598.00	137,712.00	91,732.00	827,623.00	781,643.00
2332	الجيزة	حدائق أكتوبر	19115	179	5	الأول	مصعد	130	1.02	6935	919,581.00	60,000.00	500.00	77,938.00	45,980.00	9,196.00	4,598.00	137,712.00	91,732.00	827,623.00	781,643.00
2333	الجيزة	حدائق أكتوبر	19116	179	6	الأول	مصعد	140	1.02	6935	990,318.00	60,000.00	500.00	88,548.00	49,516.00	9,904.00	4,952.00	152,920.00	103,404.00	891,286.00	841,770.00
2334	الجيزة	حدائق أكتوبر	19117	179	11	الثاني	مصعد	140	1.02	6935	990,318.00	60,000.00	500.00	88,548.00	49,516.00	9,904.00	4,952.00	152,920.00	103,404.00	891,286.00	841,770.00
2335	الجيزة	حدائق أكتوبر	19118	179	14	الثالث	مصعد	140	1.02	6935	990,318.00	60,000.00	500.00	88,548.00	49,516.00	9,904.00	4,952.00	152,920.00	103,404.00	891,286.00	841,770.00
2336	الجيزة	حدائق أكتوبر	19119	179	20	الرابع	مصعد	130	1.02	6935	919,581.00	60,000.00	500.00	77,938.00	45,980.00	9,196.00	4,598.00	137,712.00	91,732.00	827,623.00	781,643.00
2337	الجيزة	حدائق أكتوبر	19120	180	15	الثالث	مصعد	130	1.02	6935	919,581.00	60,000.00	500.00	77,938.00	45,980.00	9,196.00	4,598.00	137,712.00	91,732.00	827,623.00	781,643.00
2338	الجيزة	حدائق أكتوبر	19121	181	10	الثاني	مصعد	130	1.02	6935	919,581.00	60,000.00	500.00	77,938.00	45,980.00	9,196.00	4,598.00	137,712.00	91,732.00	827,623.00	781,643.00
2339	الجيزة	حدائق أكتوبر	19122	181	14	الثالث	مصعد	130	1.02	6935	919,581.00	60,000.00	500.00	77,938.00	45,980.00	9,196.00	4,598.00	137,712.00	91,732.00	827,623.00	781,643.00
2340	الجيزة	حدائق أكتوبر	19123	181	17	الرابع	مصعد	130	1.02	6935	919,581.00	60,000.00	500.00	77,938.00	45,980.00	9,196.00	4,598.00	137,712.00	91,732.00	827,623.00	781,643.00
2341	الجيزة	حدائق أكتوبر	19124	182	8	الأول	مصعد	130	1.02	6935	919,581.00	60,000.00	500.00	77,938.00	45,980.00	9,196.00	4,598.00	137,712.00	91,732.00	827,623.00	781,643.00
2342	الجيزة	حدائق أكتوبر	19125	182	11	الثاني	مصعد	130	1.02	6935	919,581.00	60,000.00	500.00	77,938.00	45,980.00	9,196.00	4,598.00	137,712.00	91,732.00	827,623.00	781,643.00
2343	الجيزة	حدائق أكتوبر	19126	184	15	الثالث	مصعد	140	1.02	6935	990,318.00	60,000.00	500.00	88,548.00	49,516.00	9,904.00	4,952.00	152,920.00	103,404.00	891,286.00	841,770.00
2344	الجيزة	حدائق أكتوبر	19127	184	19	الرابع	مصعد	140	1.02	6935	990,318.00	60,000.00	500.00	88,548.00	49,516.00	9,904.00	4,952.00	152,920.00	103,404.00	891,286.00	841,770.00
2345	الجيزة	حدائق أكتوبر	19128	185	8	الأول	مصعد	130	1.02	6935	919,581.00	60,000.00	500.00	77,938.00	45,980.00	9,196.00	4,598.00	137,712.00	91,732.00	827,623.00	781,643.00
2346	الجيزة	حدائق أكتوبر	19129	185	5	الأول	مصعد	130	1.02	6935	919,581.00	60,000.00	500.00	77,938.00	45,980.00	9,196.00	4,598.00	137,712.00	91,732.00	827,623.00	781,643.00
2347	الجيزة	حدائق أكتوبر	19130	186	5	الأول	مصعد	130	1.02	6935	919,581.00	60,000.00	500.00	77,938.00	45,980.00	9,196.00	4,598.00	137,712.00	91,732.00	827,623.00	781,643.00
2348	الجيزة	حدائق أكتوبر	19131	186	10	الثاني	مصعد	130	1.02	6935	919,581.00	60,000.00	500.00	77,938.00	45,980.00	9,196.00	4,598.00	137,712.00	91,732.00	827,623.00	781,643.00
2349	الجيزة	حدائق أكتوبر	19132	186	13	الثالث	مصعد	130	1.02	6935	919,581.00	60,000.00	500.00	77,938.00	45,980.00	9,196.00	4,598.00	137,712.00	91,732.00	827,623.00	781,643.00
2350	الجيزة	حدائق أكتوبر	19133	186	16	الثالث	مصعد	130	1.02	6935	919,581.00	60,000.00	500.00	77,938.00	45,980.00	9,196.00	4,598.00	137,712.00	91,732.00	827,623.00	781,643.00
2351	الجيزة	حدائق أكتوبر	19134	188	7	الأول	مصعد	130	1.02	6935	919,581.00	60,000.00	500.00	77,938.00	45,980.00	9,196.00	4,598.00	137,712.00	91,732.00	827,623.00	781,643.00
2352	الجيزة	حدائق أكتوبر	19135	188	11	الثاني	مصعد	130	1.02	6935	919,581.00	60,000.00	500.00	77,938.00	45,980.00	9,196.00	4,598.00	137,712.00	91,732.00	827,623.00	781,643.00

م	محافظة	المدينة	كود الوحدة	رقم العقار	رقم الوحدة	نوع الدور	مصعد	مساحة الوحدة	نسبة التمييز	سعر المتر	قيمة الوحدة	المستحقات عند الحجز		إجمالي المطلوب عند التعاقد كحد ادنى					الحد الاقصى لقيمة التمويل العقاري		
												مقدم الحجز	م.تسجيل	بدون ودیعة	بدون ودیعة الصيانة	بدون ودیعة الصيانة	بدون ودیعة الصيانة	بدون ودیعة الصيانة	بدون ودیعة الصيانة		
2353	الجيزة	حدائق أكتوبر	19136	190	9	الثاني	مصعد	130	1.02	6935	919,581.00	60,000.00	500.00	77,938.00	45,980.00	9,196.00	4,598.00	137,712.00	91,732.00	827,623.00	781,643.00
2354	الجيزة	حدائق أكتوبر	19137	191	16	الثالث	مصعد	130	1.02	6935	919,581.00	60,000.00	500.00	77,938.00	45,980.00	9,196.00	4,598.00	137,712.00	91,732.00	827,623.00	781,643.00
2355	الجيزة	حدائق أكتوبر	19138	193	9	الثاني	مصعد	130	1.02	6935	919,581.00	60,000.00	500.00	77,938.00	45,980.00	9,196.00	4,598.00	137,712.00	91,732.00	827,623.00	781,643.00
2356	الجيزة	حدائق أكتوبر	19139	193	18	الرابع	مصعد	130	1.02	6935	919,581.00	60,000.00	500.00	77,938.00	45,980.00	9,196.00	4,598.00	137,712.00	91,732.00	827,623.00	781,643.00
2357	الجيزة	حدائق أكتوبر	19140	195	4	الأرضي	مصعد	130	1.00	6935	901,550.00	60,000.00	500.00	75,233.00	45,078.00	9,016.00	4,508.00	133,835.00	88,757.00	811,395.00	766,317.00
2358	الجيزة	حدائق أكتوبر	19141	195	20	الرابع	مصعد	130	1.02	6935	919,581.00	60,000.00	500.00	77,938.00	45,980.00	9,196.00	4,598.00	137,712.00	91,732.00	827,623.00	781,643.00
2359	الجيزة	حدائق أكتوبر	19142	196	13	الثالث	مصعد	130	1.02	6935	919,581.00	60,000.00	500.00	77,938.00	45,980.00	9,196.00	4,598.00	137,712.00	91,732.00	827,623.00	781,643.00
2360	الجيزة	حدائق أكتوبر	19143	198	8	الأول	مصعد	130	1.02	6935	919,581.00	60,000.00	500.00	77,938.00	45,980.00	9,196.00	4,598.00	137,712.00	91,732.00	827,623.00	781,643.00
2361	الجيزة	حدائق أكتوبر	19144	199	14	الثالث	مصعد	130	1.02	6935	919,581.00	60,000.00	500.00	77,938.00	45,980.00	9,196.00	4,598.00	137,712.00	91,732.00	827,623.00	781,643.00
2362	الجيزة	حدائق أكتوبر	19145	201	14	الثالث	مصعد	130	1.02	6935	919,581.00	60,000.00	500.00	77,938.00	45,980.00	9,196.00	4,598.00	137,712.00	91,732.00	827,623.00	781,643.00
2363	الجيزة	حدائق أكتوبر	19146	204	9	الثاني	مصعد	130	1.02	6935	919,581.00	60,000.00	500.00	77,938.00	45,980.00	9,196.00	4,598.00	137,712.00	91,732.00	827,623.00	781,643.00
2364	الجيزة	حدائق أكتوبر	19147	204	11	الثاني	مصعد	130	1.02	6935	919,581.00	60,000.00	500.00	77,938.00	45,980.00	9,196.00	4,598.00	137,712.00	91,732.00	827,623.00	781,643.00
2365	الجيزة	حدائق أكتوبر	19148	205	17	الرابع	مصعد	130	1.02	6935	919,581.00	60,000.00	500.00	77,938.00	45,980.00	9,196.00	4,598.00	137,712.00	91,732.00	827,623.00	781,643.00
2366	الجيزة	حدائق أكتوبر	19149	206	15	الثالث	مصعد	130	1.02	6935	919,581.00	60,000.00	500.00	77,938.00	45,980.00	9,196.00	4,598.00	137,712.00	91,732.00	827,623.00	781,643.00
2367	الجيزة	حدائق أكتوبر	19150	208	10	الثاني	مصعد	140	1.02	6935	990,318.00	60,000.00	500.00	88,548.00	49,516.00	9,904.00	4,952.00	152,920.00	103,404.00	891,286.00	841,770.00
2368	الجيزة	حدائق أكتوبر	19151	208	12	الثاني	مصعد	130	1.02	6935	919,581.00	60,000.00	500.00	77,938.00	45,980.00	9,196.00	4,598.00	137,712.00	91,732.00	827,623.00	781,643.00
2369	الجيزة	حدائق أكتوبر	19152	208	17	الرابع	مصعد	130	1.02	6935	919,581.00	60,000.00	500.00	77,938.00	45,980.00	9,196.00	4,598.00	137,712.00	91,732.00	827,623.00	781,643.00
2370	الجيزة	حدائق أكتوبر	19153	210	20	الرابع	مصعد	130	1.02	6935	919,581.00	60,000.00	500.00	77,938.00	45,980.00	9,196.00	4,598.00	137,712.00	91,732.00	827,623.00	781,643.00
2371	الجيزة	حدائق أكتوبر	19154	212	9	الثاني	مصعد	130	1.02	6935	919,581.00	60,000.00	500.00	77,938.00	45,980.00	9,196.00	4,598.00	137,712.00	91,732.00	827,623.00	781,643.00
2372	الجيزة	حدائق أكتوبر	19156	215	12	الثاني	مصعد	130	1.02	6935	919,581.00	60,000.00	500.00	77,938.00	45,980.00	9,196.00	4,598.00	137,712.00	91,732.00	827,623.00	781,643.00
2373	الجيزة	حدائق أكتوبر	19157	216	12	الثاني	مصعد	130	1.02	6935	919,581.00	60,000.00	500.00	77,938.00	45,980.00	9,196.00	4,598.00	137,712.00	91,732.00	827,623.00	781,643.00
2374	الجيزة	حدائق أكتوبر	19158	216	14	الثالث	مصعد	140	1.02	6935	990,318.00	60,000.00	500.00	88,548.00	49,516.00	9,904.00	4,952.00	152,920.00	103,404.00	891,286.00	841,770.00
2375	الجيزة	حدائق أكتوبر	19159	219	16	الثالث	مصعد	130	1.02	6935	919,581.00	60,000.00	500.00	77,938.00	45,980.00	9,196.00	4,598.00	137,712.00	91,732.00	827,623.00	781,643.00
2376	الجيزة	حدائق أكتوبر	19160	220	13	الثالث	مصعد	130	1.02	6935	919,581.00	60,000.00	500.00	77,938.00	45,980.00	9,196.00	4,598.00	137,712.00	91,732.00	827,623.00	781,643.00
2377	الجيزة	حدائق أكتوبر	19161	221	2	الأرضي	مصعد	115	1.00	6935	797,525.00	60,000.00	500.00	59,629.00	39,877.00	7,976.00	3,988.00	111,470.00	71,593.00	717,773.00	677,896.00
2378	الجيزة	حدائق أكتوبر	19162	222	12	الثاني	مصعد	130	1.02	6935	919,581.00	60,000.00	500.00	77,938.00	45,980.00	9,196.00	4,598.00	137,712.00	91,732.00	827,623.00	781,643.00
2379	الجيزة	حدائق أكتوبر	19163	224	11	الثاني	مصعد	130	1.02	6935	919,581.00	60,000.00	500.00	77,938.00	45,980.00	9,196.00	4,598.00	137,712.00	91,732.00	827,623.00	781,643.00
2380	الجيزة	حدائق أكتوبر	19164	225	14	الثالث	مصعد	130	1.02	6935	919,581.00	60,000.00	500.00	77,938.00	45,980.00	9,196.00	4,598.00	137,712.00	91,732.00	827,623.00	781,643.00
2381	الجيزة	حدائق أكتوبر	19165	225	17	الرابع	مصعد	130	1.02	6935	919,581.00	60,000.00	500.00	77,938.00	45,980.00	9,196.00	4,598.00	137,712.00	91,732.00	827,623.00	781,643.00
2382	الجيزة	حدائق أكتوبر	19166	225	18	الرابع	مصعد	130	1.02	6935	919,581.00	60,000.00	500.00	77,938.00	45,980.00	9,196.00	4,598.00	137,712.00	91,732.00	827,623.00	781,643.00
2383	الجيزة	حدائق أكتوبر	19167	226	19	الرابع	مصعد	130	1.02	6935	919,581.00	60,000.00	500.00	77,938.00	45,980.00	9,196.00	4,598.00	137,712.00	91,732.00	827,623.00	781,643.00
2384	الجيزة	حدائق أكتوبر	19168	227	18	الرابع	مصعد	130	1.02	6935	919,581.00	60,000.00	500.00	77,938.00	45,980.00	9,196.00	4,598.00	137,712.00	91,732.00	827,623.00	781,643.00
2385	الجيزة	حدائق أكتوبر	19169	227	20	الرابع	مصعد	130	1.02	6935	919,581.00	60,000.00	500.00	77,938.00	45,980.00	9,196.00	4,598.00	137,712.00	91,732.00	827,623.00	781,643.00
2386	الجيزة	حدائق أكتوبر	19170	228	9	الثاني	مصعد	130	1.02	6935	919,581.00	60,000.00	500.00	77,938.00	45,980.00	9,196.00	4,598.00	137,712.00	91,732.00	827,623.00	781,643.00
2387	الجيزة	حدائق أكتوبر	19171	230	19	الرابع	مصعد	130	1.02	6935	919,581.00	60,000.00	500.00	77,938.00	45,980.00	9,196.00	4,598.00	137,712.00	91,732.00	827,623.00	781,643.00
2388	الجيزة	حدائق أكتوبر	19172	233	12	الثاني	مصعد	130	1.02	6935	919,581.00	60,000.00	500.00	77,938.00	45,980.00	9,196.00	4,598.00	137,712.00	91,732.00	827,623.00	781,643.00
2389	الجيزة	حدائق أكتوبر	19173	233	17	الرابع	مصعد	130	1.02	6935	919,581.00	60,000.00	500.00	77,938.00	45,980.00	9,196.00	4,598.00	137,712.00	91,732.00	827,623.00	781,643.00
2390	الجيزة	حدائق أكتوبر	19174	235	5	الأول	مصعد	130	1.02	6935	919,581.00	60,000.00	500.00	77,938.00	45,980.00	9,196.00	4,598.00	137,712.00	91,732.00	827,623.00	781,643.00
2391	الجيزة	حدائق أكتوبر	19175	235	8	الأول	مصعد	130	1.02	6935	919,581.00	60,000.00	500.00	77,938.00	45,980.00	9,196.00	4,598.00	137,712.00	91,732.00	827,623.00	781,643.00
2392	الجيزة	حدائق أكتوبر	19176	236	6	الأول	مصعد	130	1.02	6935	919,581.00	60,000.00	500.00	77,938.00	45,980.00	9,196.00	4,598.00	137,712.00	91,732.00	827,623.00	781,643.00
2393	الجيزة	حدائق أكتوبر	19177	237	15	الثالث	مصعد	130	1.02	6935	919,581.00	60,000.00	500.00	77,938.00	45,980.00	9,196.00	4,598.00	137,712.00	91,732.00	827,623.00	781,643.00
2394	الجيزة	حدائق أكتوبر	19178	239	11	الثاني	مصعد	140	1.02	6935	990,318.00	60,000.00	500.00	88,548.00	49,516.00	9,904.00	4,952.00	152,920.00	103,404.00	891,286.00	841,770.00

م	محافظة	المدينة	كود الوحدة	رقم العقار	رقم الوحدة	نوع الدور	مصعد	مساحة الوحدة	نسبة التميز	سعر المتر	قيمة الوحدة	المستحقات عند الحجز		باقي مستحقات الوحدة عند التعاقد				إجمالي المطلوب عند التعاقد كحد ادنى		الحد الأقصى لقيمة التمويل العقاري	
												مقدم الحجز	م.تسجيل	دفعة تعاقد بحد ادنى 1.1 مليون و 20% للوحدات حتى 1.1 مليون أكبر من 1.1 من قيمة الوحدة	وديعة 5 % صيانة	1% م.إدارية	0.5% مجلس الأمانة	بوديعة الصيانة	بدون وديعة الصيانة	بوديعة الصيانة	بدون وديعة الصيانة
2395	الجيزة	حدائق أكتوبر	19179	240	5	الأول	مصعد	130	1.02	6935	919,581.00	60,000.00	500.00	77,938.00	45,980.00	9,196.00	4,598.00	137,712.00	91,732.00	827,623.00	781,643.00
2396	الجيزة	حدائق أكتوبر	19180	240	18	الرابع	مصعد	140	1.02	6935	990,318.00	60,000.00	500.00	88,548.00	49,516.00	9,904.00	4,952.00	152,920.00	103,404.00	891,286.00	841,770.00
2397	الجيزة	حدائق أكتوبر	19182	242	10	الثاني	مصعد	140	1.02	6935	990,318.00	60,000.00	500.00	88,548.00	49,516.00	9,904.00	4,952.00	152,920.00	103,404.00	891,286.00	841,770.00
2398	الجيزة	حدائق أكتوبر	19183	243	19	الرابع	مصعد	130	1.02	6935	919,581.00	60,000.00	500.00	77,938.00	45,980.00	9,196.00	4,598.00	137,712.00	91,732.00	827,623.00	781,643.00
2399	الجيزة	حدائق أكتوبر	19184	244	8	الأول	مصعد	130	1.02	6935	919,581.00	60,000.00	500.00	77,938.00	45,980.00	9,196.00	4,598.00	137,712.00	91,732.00	827,623.00	781,643.00
2400	الجيزة	حدائق أكتوبر	19185	245	18	الرابع	مصعد	140	1.02	6935	990,318.00	60,000.00	500.00	88,548.00	49,516.00	9,904.00	4,952.00	152,920.00	103,404.00	891,286.00	841,770.00
2401	الجيزة	حدائق أكتوبر	19186	246	10	الثاني	مصعد	140	1.02	6935	990,318.00	60,000.00	500.00	88,548.00	49,516.00	9,904.00	4,952.00	152,920.00	103,404.00	891,286.00	841,770.00
2402	الجيزة	حدائق أكتوبر	19187	246	17	الرابع	مصعد	130	1.02	6935	919,581.00	60,000.00	500.00	77,938.00	45,980.00	9,196.00	4,598.00	137,712.00	91,732.00	827,623.00	781,643.00
2403	الجيزة	حدائق أكتوبر	19188	247	12	الثاني	مصعد	130	1.02	6935	919,581.00	60,000.00	500.00	77,938.00	45,980.00	9,196.00	4,598.00	137,712.00	91,732.00	827,623.00	781,643.00
2404	الجيزة	حدائق أكتوبر	19189	247	18	الرابع	مصعد	130	1.02	6935	919,581.00	60,000.00	500.00	77,938.00	45,980.00	9,196.00	4,598.00	137,712.00	91,732.00	827,623.00	781,643.00
2405	الجيزة	حدائق أكتوبر	19190	247	20	الرابع	مصعد	130	1.02	6935	919,581.00	60,000.00	500.00	77,938.00	45,980.00	9,196.00	4,598.00	137,712.00	91,732.00	827,623.00	781,643.00
2406	الجيزة	حدائق أكتوبر	19191	248	10	الثاني	مصعد	130	1.02	6935	919,581.00	60,000.00	500.00	77,938.00	45,980.00	9,196.00	4,598.00	137,712.00	91,732.00	827,623.00	781,643.00
2407	الجيزة	حدائق أكتوبر	19192	249	18	الرابع	مصعد	130	1.02	6935	919,581.00	60,000.00	500.00	77,938.00	45,980.00	9,196.00	4,598.00	137,712.00	91,732.00	827,623.00	781,643.00
2408	الجيزة	حدائق أكتوبر	19193	251	5	الأول	مصعد	130	1.02	6935	919,581.00	60,000.00	500.00	77,938.00	45,980.00	9,196.00	4,598.00	137,712.00	91,732.00	827,623.00	781,643.00
2409	الجيزة	حدائق أكتوبر	19194	252	16	الثالث	مصعد	130	1.02	6935	919,581.00	60,000.00	500.00	77,938.00	45,980.00	9,196.00	4,598.00	137,712.00	91,732.00	827,623.00	781,643.00
2410	الجيزة	حدائق أكتوبر	19195	252	17	الرابع	مصعد	130	1.02	6935	919,581.00	60,000.00	500.00	77,938.00	45,980.00	9,196.00	4,598.00	137,712.00	91,732.00	827,623.00	781,643.00
2411	الجيزة	حدائق أكتوبر	19196	253	12	الثاني	مصعد	130	1.02	6935	919,581.00	60,000.00	500.00	77,938.00	45,980.00	9,196.00	4,598.00	137,712.00	91,732.00	827,623.00	781,643.00
2412	الجيزة	حدائق أكتوبر	19197	253	15	الثالث	مصعد	140	1.02	6935	990,318.00	60,000.00	500.00	88,548.00	49,516.00	9,904.00	4,952.00	152,920.00	103,404.00	891,286.00	841,770.00
2413	الجيزة	حدائق أكتوبر	19198	254	8	الأول	مصعد	130	1.02	6935	919,581.00	60,000.00	500.00	77,938.00	45,980.00	9,196.00	4,598.00	137,712.00	91,732.00	827,623.00	781,643.00
2414	الجيزة	حدائق أكتوبر	19199	254	13	الثالث	مصعد	130	1.02	6935	919,581.00	60,000.00	500.00	77,938.00	45,980.00	9,196.00	4,598.00	137,712.00	91,732.00	827,623.00	781,643.00
2415	الجيزة	حدائق أكتوبر	19200	254	17	الرابع	مصعد	130	1.02	6935	919,581.00	60,000.00	500.00	77,938.00	45,980.00	9,196.00	4,598.00	137,712.00	91,732.00	827,623.00	781,643.00
2416	الجيزة	حدائق أكتوبر	19201	256	12	الثاني	مصعد	130	1.02	6935	919,581.00	60,000.00	500.00	77,938.00	45,980.00	9,196.00	4,598.00	137,712.00	91,732.00	827,623.00	781,643.00
2417	الجيزة	حدائق أكتوبر	19202	257	6	الأول	مصعد	140	1.02	6935	990,318.00	60,000.00	500.00	88,548.00	49,516.00	9,904.00	4,952.00	152,920.00	103,404.00	891,286.00	841,770.00
2418	الجيزة	حدائق أكتوبر	19203	257	8	الأول	مصعد	130	1.02	6935	919,581.00	60,000.00	500.00	77,938.00	45,980.00	9,196.00	4,598.00	137,712.00	91,732.00	827,623.00	781,643.00
2419	الجيزة	حدائق أكتوبر	19204	257	12	الثاني	مصعد	130	1.02	6935	919,581.00	60,000.00	500.00	77,938.00	45,980.00	9,196.00	4,598.00	137,712.00	91,732.00	827,623.00	781,643.00
2420	الجيزة	حدائق أكتوبر	19205	258	11	الثاني	مصعد	140	1.02	6935	990,318.00	60,000.00	500.00	88,548.00	49,516.00	9,904.00	4,952.00	152,920.00	103,404.00	891,286.00	841,770.00
2421	الجيزة	حدائق أكتوبر	19206	258	19	الرابع	مصعد	140	1.02	6935	990,318.00	60,000.00	500.00	88,548.00	49,516.00	9,904.00	4,952.00	152,920.00	103,404.00	891,286.00	841,770.00
2422	الجيزة	حدائق أكتوبر	19207	260	20	الرابع	مصعد	130	1.02	6935	919,581.00	60,000.00	500.00	77,938.00	45,980.00	9,196.00	4,598.00	137,712.00	91,732.00	827,623.00	781,643.00
2423	الجيزة	حدائق أكتوبر	19208	261	8	الأول	مصعد	130	1.02	6935	919,581.00	60,000.00	500.00	77,938.00	45,980.00	9,196.00	4,598.00	137,712.00	91,732.00	827,623.00	781,643.00
2424	الجيزة	حدائق أكتوبر	19209	262	5	الأول	مصعد	130	1.02	6935	919,581.00	60,000.00	500.00	77,938.00	45,980.00	9,196.00	4,598.00	137,712.00	91,732.00	827,623.00	781,643.00
2425	الجيزة	حدائق أكتوبر	19210	262	11	الثاني	مصعد	140	1.02	6935	990,318.00	60,000.00	500.00	88,548.00	49,516.00	9,904.00	4,952.00	152,920.00	103,404.00	891,286.00	841,770.00
2426	الجيزة	حدائق أكتوبر	19211	262	15	الثالث	مصعد	140	1.02	6935	990,318.00	60,000.00	500.00	88,548.00	49,516.00	9,904.00	4,952.00	152,920.00	103,404.00	891,286.00	841,770.00
2427	الجيزة	حدائق أكتوبر	19212	262	16	الثالث	مصعد	130	1.02	6935	919,581.00	60,000.00	500.00	77,938.00	45,980.00	9,196.00	4,598.00	137,712.00	91,732.00	827,623.00	781,643.00
2428	الجيزة	حدائق أكتوبر	19213	263	17	الرابع	مصعد	130	1.02	6935	919,581.00	60,000.00	500.00	77,938.00	45,980.00	9,196.00	4,598.00	137,712.00	91,732.00	827,623.00	781,643.00
2429	الجيزة	حدائق أكتوبر	19214	264	17	الرابع	مصعد	130	1.02	6935	919,581.00	60,000.00	500.00	77,938.00	45,980.00	9,196.00	4,598.00	137,712.00	91,732.00	827,623.00	781,643.00
2430	الجيزة	حدائق أكتوبر	19215	265	6	الأول	مصعد	140	1.02	6935	990,318.00	60,000.00	500.00	88,548.00	49,516.00	9,904.00	4,952.00	152,920.00	103,404.00	891,286.00	841,770.00
2431	الجيزة	حدائق أكتوبر	19216	265	17	الرابع	مصعد	130	1.02	6935	919,581.00	60,000.00	500.00	77,938.00	45,980.00	9,196.00	4,598.00	137,712.00	91,732.00	827,623.00	781,643.00
2432	الجيزة	حدائق أكتوبر	19217	266	13	الثالث	مصعد	130	1.02	6935	919,581.00	60,000.00	500.00	77,938.00	45,980.00	9,196.00	4,598.00	137,712.00	91,732.00	827,623.00	781,643.00
2433	الجيزة	حدائق أكتوبر	19218	267	10	الثاني	مصعد	140	1.02	6935	990,318.00	60,000.00	500.00	88,548.00	49,516.00	9,904.00	4,952.00	152,920.00	103,404.00	891,286.00	841,770.00
2434	الجيزة	حدائق أكتوبر	19219	267	13	الثالث	مصعد	130	1.02	6935	919,581.00	60,000.00	500.00	77,938.00	45,980.00	9,196.00	4,598.00	137,712.00	91,732.00	827,623.00	781,643.00
2435	الجيزة	حدائق أكتوبر	19220	269	18	الرابع	مصعد	140	1.02	6935	990,318.00	60,000.00	500.00	88,548.00	49,516.00	9,904.00	4,952.00	152,920.00	103,404.00	891,286.00	841,770.00
2436	الجيزة	حدائق أكتوبر	19221	270	13	الثالث	مصعد	130	1.02	6935	919,581.00	60,000.00	500.00	77,938.00	45,980.00	9,196.00	4,598.00	137,712.00	91,732.00	827,623.00	781,643.00

م	محافظة	المدينة	كود الوحدة	رقم العقار	رقم الوحدة	نوع الدور	مصعد	مساحة الوحدة	نسبة التميز	سعر المتر	قيمة الوحدة	المستحقات عند الحجز		باقي مستحقات الوحدة عند التعاقد				إجمالي المطلوب عند التعاقد كحد ادنى		الحد الاقصى لقيمة التمويل العقاري	
												مقدم الحجز	م.تسجيل	دفعة تعاقد بحد ادنى 15% و 20% للوحدات حتى 1.1 مليون و 1.1 من قيمة الوحدة)	وديعة 5% صيانة	1% م.إدارية	0.5% مجلس الأمناء	بوديعة الصيانة	بدون وديعة الصيانة	بوديعة الصيانة	بدون وديعة الصيانة
2437	الجيزة	حدائق أكتوبر	19222	271	6	الأول	مصعد	140	1.02	6935	990,318.00	60,000.00	500.00	88,548.00	49,516.00	9,904.00	4,952.00	152,920.00	103,404.00	891,286.00	841,770.00
2438	الجيزة	حدائق أكتوبر	19223	271	15	الثالث	مصعد	140	1.02	6935	990,318.00	60,000.00	500.00	88,548.00	49,516.00	9,904.00	4,952.00	152,920.00	103,404.00	891,286.00	841,770.00
2439	الجيزة	حدائق أكتوبر	19224	277	3	الأرضي	مصعد	130	1.00	6935	901,550.00	60,000.00	500.00	75,233.00	45,078.00	9,016.00	4,508.00	133,835.00	88,757.00	811,395.00	766,317.00
2440	الجيزة	حدائق أكتوبر	19225	279	11	الثاني	مصعد	140	1.02	6935	990,318.00	60,000.00	500.00	88,548.00	49,516.00	9,904.00	4,952.00	152,920.00	103,404.00	891,286.00	841,770.00
2441	الجيزة	حدائق أكتوبر	19226	283	16	الثالث	مصعد	130	1.02	6935	919,581.00	60,000.00	500.00	77,938.00	45,980.00	9,196.00	4,598.00	137,712.00	91,732.00	827,623.00	781,643.00
2442	الجيزة	حدائق أكتوبر	19227	283	18	الرابع	مصعد	140	1.02	6935	990,318.00	60,000.00	500.00	88,548.00	49,516.00	9,904.00	4,952.00	152,920.00	103,404.00	891,286.00	841,770.00
2443	الجيزة	حدائق أكتوبر	19228	283	19	الرابع	مصعد	140	1.02	6935	990,318.00	60,000.00	500.00	88,548.00	49,516.00	9,904.00	4,952.00	152,920.00	103,404.00	891,286.00	841,770.00
2444	الجيزة	حدائق أكتوبر	19229	286	16	الثالث	مصعد	130	1.02	6935	919,581.00	60,000.00	500.00	77,938.00	45,980.00	9,196.00	4,598.00	137,712.00	91,732.00	827,623.00	781,643.00
2445	الجيزة	حدائق أكتوبر	19230	286	20	الرابع	مصعد	130	1.02	6935	919,581.00	60,000.00	500.00	77,938.00	45,980.00	9,196.00	4,598.00	137,712.00	91,732.00	827,623.00	781,643.00
2446	الجيزة	حدائق أكتوبر	19231	287	19	الرابع	مصعد	140	1.02	6935	990,318.00	60,000.00	500.00	88,548.00	49,516.00	9,904.00	4,952.00	152,920.00	103,404.00	891,286.00	841,770.00
2447	الجيزة	حدائق أكتوبر	19232	288	5	الأول	مصعد	130	1.02	6935	919,581.00	60,000.00	500.00	77,938.00	45,980.00	9,196.00	4,598.00	137,712.00	91,732.00	827,623.00	781,643.00
2448	الجيزة	حدائق أكتوبر	19233	288	8	الأول	مصعد	130	1.02	6935	919,581.00	60,000.00	500.00	77,938.00	45,980.00	9,196.00	4,598.00	137,712.00	91,732.00	827,623.00	781,643.00
2449	الجيزة	حدائق أكتوبر	19234	288	9	الثاني	مصعد	130	1.02	6935	919,581.00	60,000.00	500.00	77,938.00	45,980.00	9,196.00	4,598.00	137,712.00	91,732.00	827,623.00	781,643.00
2450	الجيزة	حدائق أكتوبر	19235	288	12	الثاني	مصعد	130	1.02	6935	919,581.00	60,000.00	500.00	77,938.00	45,980.00	9,196.00	4,598.00	137,712.00	91,732.00	827,623.00	781,643.00
2451	الجيزة	حدائق أكتوبر	19236	288	16	الثالث	مصعد	130	1.02	6935	919,581.00	60,000.00	500.00	77,938.00	45,980.00	9,196.00	4,598.00	137,712.00	91,732.00	827,623.00	781,643.00
2452	الجيزة	حدائق أكتوبر	19237	288	17	الرابع	مصعد	130	1.02	6935	919,581.00	60,000.00	500.00	77,938.00	45,980.00	9,196.00	4,598.00	137,712.00	91,732.00	827,623.00	781,643.00
2453	الجيزة	حدائق أكتوبر	19238	288	20	الرابع	مصعد	130	1.02	6935	919,581.00	60,000.00	500.00	77,938.00	45,980.00	9,196.00	4,598.00	137,712.00	91,732.00	827,623.00	781,643.00
2454	الجيزة	حدائق أكتوبر	19239	289	5	الأول	مصعد	130	1.02	6935	919,581.00	60,000.00	500.00	77,938.00	45,980.00	9,196.00	4,598.00	137,712.00	91,732.00	827,623.00	781,643.00
2455	الجيزة	حدائق أكتوبر	19240	289	8	الأول	مصعد	130	1.02	6935	919,581.00	60,000.00	500.00	77,938.00	45,980.00	9,196.00	4,598.00	137,712.00	91,732.00	827,623.00	781,643.00
2456	الجيزة	حدائق أكتوبر	19241	289	9	الثاني	مصعد	130	1.02	6935	919,581.00	60,000.00	500.00	77,938.00	45,980.00	9,196.00	4,598.00	137,712.00	91,732.00	827,623.00	781,643.00
2457	الجيزة	حدائق أكتوبر	19242	289	12	الثاني	مصعد	130	1.02	6935	919,581.00	60,000.00	500.00	77,938.00	45,980.00	9,196.00	4,598.00	137,712.00	91,732.00	827,623.00	781,643.00
2458	الجيزة	حدائق أكتوبر	19243	289	16	الثالث	مصعد	130	1.02	6935	919,581.00	60,000.00	500.00	77,938.00	45,980.00	9,196.00	4,598.00	137,712.00	91,732.00	827,623.00	781,643.00
2459	الجيزة	حدائق أكتوبر	19244	289	17	الرابع	مصعد	130	1.02	6935	919,581.00	60,000.00	500.00	77,938.00	45,980.00	9,196.00	4,598.00	137,712.00	91,732.00	827,623.00	781,643.00
2460	الجيزة	حدائق أكتوبر	19245	289	20	الرابع	مصعد	130	1.02	6935	919,581.00	60,000.00	500.00	77,938.00	45,980.00	9,196.00	4,598.00	137,712.00	91,732.00	827,623.00	781,643.00
2461	الجيزة	حدائق أكتوبر	19246	290	7	الأول	مصعد	140	1.02	6935	990,318.00	60,000.00	500.00	88,548.00	49,516.00	9,904.00	4,952.00	152,920.00	103,404.00	891,286.00	841,770.00
2462	الجيزة	حدائق أكتوبر	19247	290	8	الأول	مصعد	130	1.02	6935	919,581.00	60,000.00	500.00	77,938.00	45,980.00	9,196.00	4,598.00	137,712.00	91,732.00	827,623.00	781,643.00
2463	الجيزة	حدائق أكتوبر	30000	2	2	الأرضي	مصعد	150	1.00	6935	1,040,250.00	60,000.00	500.00	96,038.00	52,013.00	10,403.00	5,202.00	163,656.00	111,643.00	936,225.00	884,212.00
2464	الجيزة	حدائق أكتوبر	30001	11	1	الأرضي	مصعد	115	1.00	6935	797,525.00	60,000.00	500.00	59,629.00	39,877.00	7,976.00	3,988.00	111,470.00	71,593.00	717,773.00	677,896.00
2465	الجيزة	حدائق أكتوبر	30002	15	20	الرابع	مصعد	130	1.02	6935	919,581.00	60,000.00	500.00	77,938.00	45,980.00	9,196.00	4,598.00	137,712.00	91,732.00	827,623.00	781,643.00
2466	الجيزة	حدائق أكتوبر	30003	19	8	الأول	مصعد	130	1.02	6935	919,581.00	60,000.00	500.00	77,938.00	45,980.00	9,196.00	4,598.00	137,712.00	91,732.00	827,623.00	781,643.00
2467	الجيزة	حدائق أكتوبر	30004	22	4	الأرضي	مصعد	115	1.00	6935	797,525.00	60,000.00	500.00	59,629.00	39,877.00	7,976.00	3,988.00	111,470.00	71,593.00	717,773.00	677,896.00
2468	الجيزة	حدائق أكتوبر	30005	24	2	الأرضي	مصعد	130	1.00	6935	901,550.00	60,000.00	500.00	75,233.00	45,078.00	9,016.00	4,508.00	133,835.00	88,757.00	811,395.00	766,317.00
2469	الجيزة	حدائق أكتوبر	30006	24	3	الأرضي	مصعد	130	1.00	6935	901,550.00	60,000.00	500.00	75,233.00	45,078.00	9,016.00	4,508.00	133,835.00	88,757.00	811,395.00	766,317.00
2470	الجيزة	حدائق أكتوبر	30007	24	24	الأخير	مصعد	130	1.00	6935	901,550.00	60,000.00	500.00	75,233.00	45,078.00	9,016.00	4,508.00	133,835.00	88,757.00	811,395.00	766,317.00
2471	الجيزة	حدائق أكتوبر	30008	26	24	الأخير	مصعد	130	1.00	6935	901,550.00	60,000.00	500.00	75,233.00	45,078.00	9,016.00	4,508.00	133,835.00	88,757.00	811,395.00	766,317.00
2472	الجيزة	حدائق أكتوبر	30009	28	3	الأرضي	مصعد	130	1.00	6935	901,550.00	60,000.00	500.00	75,233.00	45,078.00	9,016.00	4,508.00	133,835.00	88,757.00	811,395.00	766,317.00
2473	الجيزة	حدائق أكتوبر	30010	28	4	الأرضي	مصعد	115	1.00	6935	797,525.00	60,000.00	500.00	59,629.00	39,877.00	7,976.00	3,988.00	111,470.00	71,593.00	717,773.00	677,896.00
2474	الجيزة	حدائق أكتوبر	30011	29	1	الأرضي	مصعد	115	1.00	6935	797,525.00	60,000.00	500.00	59,629.00	39,877.00	7,976.00	3,988.00	111,470.00	71,593.00	717,773.00	677,896.00
2475	الجيزة	حدائق أكتوبر	30012	29	3	الأرضي	مصعد	130	1.00	6935	901,550.00	60,000.00	500.00	75,233.00	45,078.00	9,016.00	4,508.00	133,835.00	88,757.00	811,395.00	766,317.00
2476	الجيزة	حدائق أكتوبر	30013	29	20	الرابع	مصعد	130	1.02	6935	919,581.00	60,000.00	500.00	77,938.00	45,980.00	9,196.00	4,598.00	137,712.00	91,732.00	827,623.00	781,643.00
2477	الجيزة	حدائق أكتوبر	30014	31	3	الأرضي	مصعد	130	1.00	6935	901,550.00	60,000.00	500.00	75,233.00	45,078.00	9,016.00	4,508.00	133,835.00	88,757.00	811,395.00	766,317.00
2478	الجيزة	حدائق أكتوبر	30015	32	3	الأرضي	مصعد	130	1.00	6935	901,550.00	60,000.00	500.00	75,233.00	45,078.00	9,016.00	4,508.00	133,835.00	88,757.00	811,395.00	766,317.00

م	محافظة	المدينة	كود الوحدة	رقم العقار	رقم الوحدة	نوع الدور	مصعد	مساحة الوحدة	نسبة التميز	سعر المتر	قيمة الوحدة	المستحقات عند الحجز		باقي مستحقات الوحدة عند التعاقد				إجمالي المطلوب عند التعاقد كحد ادنى		الحد الأقصى لقيمة التمويل العقاري	
												مقدم الحجز	م.تسجيل	دفعة تعاقد بحد ادنى 15% للوحدات حتى 1.1 مليون و 20% للوحدات أكبر من 1.1 من قيمة الوحدة	وديعة 5% صيانة	1% م.إدارية	0.5% مجلس الأمانة	بوديعة الصيانة	بدون وديعة الصيانة	بوديعة الصيانة	بدون وديعة الصيانة
2479	الجيزة	حدائق أكتوبر	30016	34	4	الأرضي	مصعد	130	1.00	6935	901,550.00	60,000.00	500.00	75,233.00	45,078.00	9,016.00	4,508.00	133,835.00	88,757.00	811,395.00	766,317.00
2480	الجيزة	حدائق أكتوبر	30017	35	15	الثالث	مصعد	130	1.02	6935	919,581.00	60,000.00	500.00	77,938.00	45,980.00	9,196.00	4,598.00	137,712.00	91,732.00	827,623.00	781,643.00
2481	الجيزة	حدائق أكتوبر	30018	36	3	الأرضي	مصعد	130	1.00	6935	901,550.00	60,000.00	500.00	75,233.00	45,078.00	9,016.00	4,508.00	133,835.00	88,757.00	811,395.00	766,317.00
2482	الجيزة	حدائق أكتوبر	30019	36	13	الثالث	مصعد	130	1.02	6935	919,581.00	60,000.00	500.00	77,938.00	45,980.00	9,196.00	4,598.00	137,712.00	91,732.00	827,623.00	781,643.00
2483	الجيزة	حدائق أكتوبر	30020	39	4	الأرضي	مصعد	130	1.00	6935	901,550.00	60,000.00	500.00	75,233.00	45,078.00	9,016.00	4,508.00	133,835.00	88,757.00	811,395.00	766,317.00
2484	الجيزة	حدائق أكتوبر	30021	41	2	الأرضي	مصعد	150	1.00	6935	1,040,250.00	60,000.00	500.00	96,038.00	52,013.00	10,403.00	5,202.00	163,656.00	111,643.00	936,225.00	884,212.00
2485	الجيزة	حدائق أكتوبر	30022	42	3	الأرضي	مصعد	150	1.00	6935	1,040,250.00	60,000.00	500.00	96,038.00	52,013.00	10,403.00	5,202.00	163,656.00	111,643.00	936,225.00	884,212.00
2486	الجيزة	حدائق أكتوبر	30023	43	2	الأرضي	مصعد	150	1.00	6935	1,040,250.00	60,000.00	500.00	96,038.00	52,013.00	10,403.00	5,202.00	163,656.00	111,643.00	936,225.00	884,212.00
2487	الجيزة	حدائق أكتوبر	30024	43	4	الأرضي	مصعد	130	1.00	6935	901,550.00	60,000.00	500.00	75,233.00	45,078.00	9,016.00	4,508.00	133,835.00	88,757.00	811,395.00	766,317.00
2488	الجيزة	حدائق أكتوبر	30025	44	2	الأرضي	مصعد	150	1.00	6935	1,040,250.00	60,000.00	500.00	96,038.00	52,013.00	10,403.00	5,202.00	163,656.00	111,643.00	936,225.00	884,212.00
2489	الجيزة	حدائق أكتوبر	30026	46	3	الأرضي	مصعد	150	1.00	6935	1,040,250.00	60,000.00	500.00	96,038.00	52,013.00	10,403.00	5,202.00	163,656.00	111,643.00	936,225.00	884,212.00
2490	الجيزة	حدائق أكتوبر	30027	47	1	الأرضي	مصعد	100	1.00	6935	693,500.00	60,000.00	500.00	44,025.00	34,675.00	6,935.00	3,468.00	89,103.00	54,428.00	624,150.00	589,475.00
2491	الجيزة	حدائق أكتوبر	30028	47	2	الأرضي	مصعد	150	1.00	6935	1,040,250.00	60,000.00	500.00	96,038.00	52,013.00	10,403.00	5,202.00	163,656.00	111,643.00	936,225.00	884,212.00
2492	الجيزة	حدائق أكتوبر	30029	48	2	الأرضي	مصعد	130	1.00	6935	901,550.00	60,000.00	500.00	75,233.00	45,078.00	9,016.00	4,508.00	133,835.00	88,757.00	811,395.00	766,317.00
2493	الجيزة	حدائق أكتوبر	30030	49	3	الأرضي	مصعد	130	1.00	6935	901,550.00	60,000.00	500.00	75,233.00	45,078.00	9,016.00	4,508.00	133,835.00	88,757.00	811,395.00	766,317.00
2494	الجيزة	حدائق أكتوبر	30031	49	14	الثالث	مصعد	130	1.02	6935	919,581.00	60,000.00	500.00	77,938.00	45,980.00	9,196.00	4,598.00	137,712.00	91,732.00	827,623.00	781,643.00
2495	الجيزة	حدائق أكتوبر	30032	49	23	الأخير	مصعد	130	1.00	6935	901,550.00	60,000.00	500.00	75,233.00	45,078.00	9,016.00	4,508.00	133,835.00	88,757.00	811,395.00	766,317.00
2496	الجيزة	حدائق أكتوبر	30033	51	2	الأرضي	مصعد	130	1.00	6935	901,550.00	60,000.00	500.00	75,233.00	45,078.00	9,016.00	4,508.00	133,835.00	88,757.00	811,395.00	766,317.00
2497	الجيزة	حدائق أكتوبر	30034	55	3	الأرضي	مصعد	130	1.00	6935	901,550.00	60,000.00	500.00	75,233.00	45,078.00	9,016.00	4,508.00	133,835.00	88,757.00	811,395.00	766,317.00
2498	الجيزة	حدائق أكتوبر	30035	57	14	الثالث	مصعد	130	1.02	6935	919,581.00	60,000.00	500.00	77,938.00	45,980.00	9,196.00	4,598.00	137,712.00	91,732.00	827,623.00	781,643.00
2499	الجيزة	حدائق أكتوبر	30036	57	22	الأخير	مصعد	130	1.00	6935	901,550.00	60,000.00	500.00	75,233.00	45,078.00	9,016.00	4,508.00	133,835.00	88,757.00	811,395.00	766,317.00
2500	الجيزة	حدائق أكتوبر	30037	59	15	الثالث	مصعد	130	1.02	6935	919,581.00	60,000.00	500.00	77,938.00	45,980.00	9,196.00	4,598.00	137,712.00	91,732.00	827,623.00	781,643.00
2501	الجيزة	حدائق أكتوبر	30038	59	20	الرابع	مصعد	130	1.02	6935	919,581.00	60,000.00	500.00	77,938.00	45,980.00	9,196.00	4,598.00	137,712.00	91,732.00	827,623.00	781,643.00
2502	الجيزة	حدائق أكتوبر	30039	61	24	الأخير	مصعد	130	1.00	6935	901,550.00	60,000.00	500.00	75,233.00	45,078.00	9,016.00	4,508.00	133,835.00	88,757.00	811,395.00	766,317.00
2503	الجيزة	حدائق أكتوبر	30040	64	21	الأخير	مصعد	130	1.00	6935	901,550.00	60,000.00	500.00	75,233.00	45,078.00	9,016.00	4,508.00	133,835.00	88,757.00	811,395.00	766,317.00
2504	الجيزة	حدائق أكتوبر	30041	65	3	الأرضي	مصعد	130	1.00	6935	901,550.00	60,000.00	500.00	75,233.00	45,078.00	9,016.00	4,508.00	133,835.00	88,757.00	811,395.00	766,317.00
2505	الجيزة	حدائق أكتوبر	30042	66	1	الأرضي	مصعد	115	1.00	6935	797,525.00	60,000.00	500.00	59,629.00	39,877.00	7,976.00	3,988.00	111,470.00	71,593.00	717,773.00	677,896.00
2506	الجيزة	حدائق أكتوبر	30043	66	2	الأرضي	مصعد	130	1.00	6935	901,550.00	60,000.00	500.00	75,233.00	45,078.00	9,016.00	4,508.00	133,835.00	88,757.00	811,395.00	766,317.00
2507	الجيزة	حدائق أكتوبر	30044	66	3	الأرضي	مصعد	130	1.00	6935	901,550.00	60,000.00	500.00	75,233.00	45,078.00	9,016.00	4,508.00	133,835.00	88,757.00	811,395.00	766,317.00
2508	الجيزة	حدائق أكتوبر	30045	66	16	الثالث	مصعد	130	1.02	6935	919,581.00	60,000.00	500.00	77,938.00	45,980.00	9,196.00	4,598.00	137,712.00	91,732.00	827,623.00	781,643.00
2509	الجيزة	حدائق أكتوبر	30046	67	1	الأرضي	مصعد	100	1.00	6935	693,500.00	60,000.00	500.00	44,025.00	34,675.00	6,935.00	3,468.00	89,103.00	54,428.00	624,150.00	589,475.00
2510	الجيزة	حدائق أكتوبر	30047	69	1	الأرضي	مصعد	115	1.00	6935	797,525.00	60,000.00	500.00	59,629.00	39,877.00	7,976.00	3,988.00	111,470.00	71,593.00	717,773.00	677,896.00
2511	الجيزة	حدائق أكتوبر	30048	69	6	الأول	مصعد	130	1.02	6935	919,581.00	60,000.00	500.00	77,938.00	45,980.00	9,196.00	4,598.00	137,712.00	91,732.00	827,623.00	781,643.00
2512	الجيزة	حدائق أكتوبر	30049	71	19	الرابع	مصعد	140	1.02	6935	990,318.00	60,000.00	500.00	88,548.00	49,516.00	9,904.00	4,952.00	152,920.00	103,404.00	891,286.00	841,770.00
2513	الجيزة	حدائق أكتوبر	30050	74	7	الأول	مصعد	140	1.02	6935	990,318.00	60,000.00	500.00	88,548.00	49,516.00	9,904.00	4,952.00	152,920.00	103,404.00	891,286.00	841,770.00
2514	الجيزة	حدائق أكتوبر	30051	78	4	الأرضي	مصعد	130	1.00	6935	901,550.00	60,000.00	500.00	75,233.00	45,078.00	9,016.00	4,508.00	133,835.00	88,757.00	811,395.00	766,317.00
2515	الجيزة	حدائق أكتوبر	30052	79	2	الأرضي	مصعد	150	1.00	6935	1,040,250.00	60,000.00	500.00	96,038.00	52,013.00	10,403.00	5,202.00	163,656.00	111,643.00	936,225.00	884,212.00
2516	الجيزة	حدائق أكتوبر	30053	79	4	الأرضي	مصعد	130	1.00	6935	901,550.00	60,000.00	500.00	75,233.00	45,078.00	9,016.00	4,508.00	133,835.00	88,757.00	811,395.00	766,317.00
2517	الجيزة	حدائق أكتوبر	30054	81	3	الأرضي	مصعد	150	1.00	6935	1,040,250.00	60,000.00	500.00	96,038.00	52,013.00	10,403.00	5,202.00	163,656.00	111,643.00	936,225.00	884,212.00
2518	الجيزة	حدائق أكتوبر	30055	98	17	الرابع	مصعد	130	1.02	6935	919,581.00	60,000.00	500.00	77,938.00	45,980.00	9,196.00	4,598.00	137,712.00	91,732.00	827,623.00	781,643.00
2519	الجيزة	حدائق أكتوبر	30056	106	12	الثاني	مصعد	130	1.02	6935	919,581.00	60,000.00	500.00	77,938.00	45,980.00	9,196.00	4,598.00	137,712.00	91,732.00	827,623.00	781,643.00
2520	الجيزة	حدائق أكتوبر	30057	108	16	الثالث	مصعد	130	1.02	6935	919,581.00	60,000.00	500.00	77,938.00	45,980.00	9,196.00	4,598.00	137,712.00	91,732.00	827,623.00	781,643.00

م	محافظة	المدينة	كود الوحدة	رقم العقار	رقم الوحدة	نوع الدور	مصعد	مساحة الوحدة	نسبة التميز	سعر المتر	قيمة الوحدة	المستحقات عند الحجز		باقي مستحقات الوحدة عند التعاقد				إجمالي المطلوب عند التعاقد كحد أدنى		الحد الأقصى لقيمة التمويل العقاري	
												مقدم الحجز	م.تسجيل	دفعة تعاقد بحد أدنى 15% و 20% للوحدات حتى 1.1 مليون و 1.1 من قيمة الوحدة	وديعة 5% صيانة	1% م.إدارية	0.5% مجلس الأمناء	بوديعة الصيانة	بدون وديعة الصيانة	بوديعة الصيانة	بدون وديعة الصيانة
2521	الجيزة	حدائق أكتوبر	30058	109	16	الثالث	مصعد	130	1.02	6935	919,581.00	60,000.00	500.00	77,938.00	45,980.00	9,196.00	4,598.00	137,712.00	91,732.00	827,623.00	781,643.00
2522	الجيزة	حدائق أكتوبر	30059	112	15	الثالث	مصعد	140	1.02	6935	990,318.00	60,000.00	500.00	88,548.00	49,516.00	9,904.00	4,952.00	152,920.00	103,404.00	891,286.00	841,770.00
2523	الجيزة	حدائق أكتوبر	30060	120	11	الثاني	مصعد	140	1.02	6935	990,318.00	60,000.00	500.00	88,548.00	49,516.00	9,904.00	4,952.00	152,920.00	103,404.00	891,286.00	841,770.00
2524	الجيزة	حدائق أكتوبر	30061	120	14	الثالث	مصعد	140	1.02	6935	990,318.00	60,000.00	500.00	88,548.00	49,516.00	9,904.00	4,952.00	152,920.00	103,404.00	891,286.00	841,770.00
2525	الجيزة	حدائق أكتوبر	30062	120	15	الثالث	مصعد	140	1.02	6935	990,318.00	60,000.00	500.00	88,548.00	49,516.00	9,904.00	4,952.00	152,920.00	103,404.00	891,286.00	841,770.00
2526	الجيزة	حدائق أكتوبر	30063	123	1	الأرضي	مصعد	100	1.00	6935	693,500.00	60,000.00	500.00	44,025.00	34,675.00	6,935.00	3,468.00	89,103.00	54,428.00	624,150.00	589,475.00
2527	الجيزة	حدائق أكتوبر	30064	129	6	الأول	مصعد	140	1.02	6935	990,318.00	60,000.00	500.00	88,548.00	49,516.00	9,904.00	4,952.00	152,920.00	103,404.00	891,286.00	841,770.00
2528	الجيزة	حدائق أكتوبر	30065	133	15	الثالث	مصعد	140	1.02	6935	990,318.00	60,000.00	500.00	88,548.00	49,516.00	9,904.00	4,952.00	152,920.00	103,404.00	891,286.00	841,770.00
2529	الجيزة	حدائق أكتوبر	30066	139	11	الثاني	مصعد	140	1.02	6935	990,318.00	60,000.00	500.00	88,548.00	49,516.00	9,904.00	4,952.00	152,920.00	103,404.00	891,286.00	841,770.00
2530	الجيزة	حدائق أكتوبر	30067	140	6	الأول	مصعد	140	1.02	6935	990,318.00	60,000.00	500.00	88,548.00	49,516.00	9,904.00	4,952.00	152,920.00	103,404.00	891,286.00	841,770.00
2531	الجيزة	حدائق أكتوبر	30068	146	6	الأول	مصعد	140	1.02	6935	990,318.00	60,000.00	500.00	88,548.00	49,516.00	9,904.00	4,952.00	152,920.00	103,404.00	891,286.00	841,770.00
2532	الجيزة	حدائق أكتوبر	30069	151	4	الأرضي	مصعد	115	1.00	6935	797,525.00	60,000.00	500.00	59,629.00	39,877.00	7,976.00	3,988.00	111,470.00	71,593.00	717,773.00	677,896.00
2533	الجيزة	حدائق أكتوبر	30070	170	14	الثالث	مصعد	130	1.02	6935	919,581.00	60,000.00	500.00	77,938.00	45,980.00	9,196.00	4,598.00	137,712.00	91,732.00	827,623.00	781,643.00
2534	الجيزة	حدائق أكتوبر	30071	171	8	الأول	مصعد	130	1.02	6935	919,581.00	60,000.00	500.00	77,938.00	45,980.00	9,196.00	4,598.00	137,712.00	91,732.00	827,623.00	781,643.00
2535	الجيزة	حدائق أكتوبر	30072	181	23	الأخير	مصعد	130	1.00	6935	901,550.00	60,000.00	500.00	75,233.00	45,078.00	9,016.00	4,508.00	133,835.00	88,757.00	811,395.00	766,317.00
2536	الجيزة	حدائق أكتوبر	30073	182	24	الأخير	مصعد	130	1.00	6935	901,550.00	60,000.00	500.00	75,233.00	45,078.00	9,016.00	4,508.00	133,835.00	88,757.00	811,395.00	766,317.00
2537	الجيزة	حدائق أكتوبر	30074	186	23	الأخير	مصعد	130	1.00	6935	901,550.00	60,000.00	500.00	75,233.00	45,078.00	9,016.00	4,508.00	133,835.00	88,757.00	811,395.00	766,317.00
2538	الجيزة	حدائق أكتوبر	30075	188	23	الأخير	مصعد	130	1.00	6935	901,550.00	60,000.00	500.00	75,233.00	45,078.00	9,016.00	4,508.00	133,835.00	88,757.00	811,395.00	766,317.00
2539	الجيزة	حدائق أكتوبر	30076	190	4	الأرضي	مصعد	130	1.00	6935	901,550.00	60,000.00	500.00	75,233.00	45,078.00	9,016.00	4,508.00	133,835.00	88,757.00	811,395.00	766,317.00
2540	الجيزة	حدائق أكتوبر	30077	194	22	الأخير	مصعد	130	1.00	6935	901,550.00	60,000.00	500.00	75,233.00	45,078.00	9,016.00	4,508.00	133,835.00	88,757.00	811,395.00	766,317.00
2541	الجيزة	حدائق أكتوبر	30078	196	4	الأرضي	مصعد	130	1.00	6935	901,550.00	60,000.00	500.00	75,233.00	45,078.00	9,016.00	4,508.00	133,835.00	88,757.00	811,395.00	766,317.00
2542	الجيزة	حدائق أكتوبر	30079	197	4	الأرضي	مصعد	130	1.00	6935	901,550.00	60,000.00	500.00	75,233.00	45,078.00	9,016.00	4,508.00	133,835.00	88,757.00	811,395.00	766,317.00
2543	الجيزة	حدائق أكتوبر	30080	199	9	الثاني	مصعد	130	1.02	6935	919,581.00	60,000.00	500.00	77,938.00	45,980.00	9,196.00	4,598.00	137,712.00	91,732.00	827,623.00	781,643.00
2544	الجيزة	حدائق أكتوبر	30081	199	12	الثاني	مصعد	130	1.02	6935	919,581.00	60,000.00	500.00	77,938.00	45,980.00	9,196.00	4,598.00	137,712.00	91,732.00	827,623.00	781,643.00
2545	الجيزة	حدائق أكتوبر	30082	199	24	الأخير	مصعد	130	1.00	6935	901,550.00	60,000.00	500.00	75,233.00	45,078.00	9,016.00	4,508.00	133,835.00	88,757.00	811,395.00	766,317.00
2546	الجيزة	حدائق أكتوبر	30083	200	2	الأرضي	مصعد	130	1.00	6935	901,550.00	60,000.00	500.00	75,233.00	45,078.00	9,016.00	4,508.00	133,835.00	88,757.00	811,395.00	766,317.00
2547	الجيزة	حدائق أكتوبر	30084	200	3	الأرضي	مصعد	130	1.00	6935	901,550.00	60,000.00	500.00	75,233.00	45,078.00	9,016.00	4,508.00	133,835.00	88,757.00	811,395.00	766,317.00
2548	الجيزة	حدائق أكتوبر	30085	200	24	الأخير	مصعد	130	1.00	6935	901,550.00	60,000.00	500.00	75,233.00	45,078.00	9,016.00	4,508.00	133,835.00	88,757.00	811,395.00	766,317.00
2549	الجيزة	حدائق أكتوبر	30086	200	11	الثاني	مصعد	130	1.02	6935	919,581.00	60,000.00	500.00	77,938.00	45,980.00	9,196.00	4,598.00	137,712.00	91,732.00	827,623.00	781,643.00
2550	الجيزة	حدائق أكتوبر	30087	201	2	الأرضي	مصعد	130	1.00	6935	901,550.00	60,000.00	500.00	75,233.00	45,078.00	9,016.00	4,508.00	133,835.00	88,757.00	811,395.00	766,317.00
2551	الجيزة	حدائق أكتوبر	30088	201	3	الأرضي	مصعد	130	1.00	6935	901,550.00	60,000.00	500.00	75,233.00	45,078.00	9,016.00	4,508.00	133,835.00	88,757.00	811,395.00	766,317.00
2552	الجيزة	حدائق أكتوبر	30089	202	4	الأرضي	مصعد	130	1.00	6935	901,550.00	60,000.00	500.00	75,233.00	45,078.00	9,016.00	4,508.00	133,835.00	88,757.00	811,395.00	766,317.00
2553	الجيزة	حدائق أكتوبر	30090	203	4	الأرضي	مصعد	130	1.00	6935	901,550.00	60,000.00	500.00	75,233.00	45,078.00	9,016.00	4,508.00	133,835.00	88,757.00	811,395.00	766,317.00
2554	الجيزة	حدائق أكتوبر	30091	204	1	الأرضي	مصعد	115	1.00	6935	797,525.00	60,000.00	500.00	59,629.00	39,877.00	7,976.00	3,988.00	111,470.00	71,593.00	717,773.00	677,896.00
2555	الجيزة	حدائق أكتوبر	30092	204	2	الأرضي	مصعد	130	1.00	6935	901,550.00	60,000.00	500.00	75,233.00	45,078.00	9,016.00	4,508.00	133,835.00	88,757.00	811,395.00	766,317.00
2556	الجيزة	حدائق أكتوبر	30093	204	3	الأرضي	مصعد	130	1.00	6935	901,550.00	60,000.00	500.00	75,233.00	45,078.00	9,016.00	4,508.00	133,835.00	88,757.00	811,395.00	766,317.00
2557	الجيزة	حدائق أكتوبر	30094	204	4	الأرضي	مصعد	115	1.00	6935	797,525.00	60,000.00	500.00	59,629.00	39,877.00	7,976.00	3,988.00	111,470.00	71,593.00	717,773.00	677,896.00
2558	الجيزة	حدائق أكتوبر	30095	204	22	الأخير	مصعد	130	1.00	6935	901,550.00	60,000.00	500.00	75,233.00	45,078.00	9,016.00	4,508.00	133,835.00	88,757.00	811,395.00	766,317.00
2559	الجيزة	حدائق أكتوبر	30096	205	2	الأرضي	مصعد	130	1.00	6935	901,550.00	60,000.00	500.00	75,233.00	45,078.00	9,016.00	4,508.00	133,835.00	88,757.00	811,395.00	766,317.00
2560	الجيزة	حدائق أكتوبر	30097	205	3	الأرضي	مصعد	130	1.00	6935	901,550.00	60,000.00	500.00	75,233.00	45,078.00	9,016.00	4,508.00	133,835.00	88,757.00	811,395.00	766,317.00
2561	الجيزة	حدائق أكتوبر	30098	205	4	الأرضي	مصعد	115	1.00	6935	797,525.00	60,000.00	500.00	59,629.00	39,877.00	7,976.00	3,988.00	111,470.00	71,593.00	717,773.00	677,896.00
2562	الجيزة	حدائق أكتوبر	30099	205	23	الأخير	مصعد	130	1.00	6935	901,550.00	60,000.00	500.00	75,233.00	45,078.00	9,016.00	4,508.00	133,835.00	88,757.00	811,395.00	766,317.00

م	محافظة	المدينة	كود الوحدة	رقم العقار	رقم الوحدة	نوع الدور	مصعد	مساحة الوحدة	نسبة التميز	سعر المتر	قيمة الوحدة	المستحقات عند الحجز		باقي مستحقات الوحدة عند التعاقد				إجمالي المطلوب عند التعاقد كحد ادنى		الحد الأقصى لقيمة التمويل العقاري	
												مقدم الحجز	م.تسجيل	دفعة تعاقد بحد ادنى 15% و 20% للوحدات حتى 1.1 مليون و 1.1 من قيمة الوحدة	وديعة 5 % صيانة	1% م.إدارية	0.5% مجلس الأمناء	بوديعة الصيانة	بدون وديعة الصيانة	بوديعة الصيانة	بدون وديعة الصيانة
2563	الجيزة	حدائق أكتوبر	30100	206	1	الأرضي	مصعد	115	1.00	6935	797,525.00	60,000.00	500.00	59,629.00	39,877.00	7,976.00	3,988.00	111,470.00	71,593.00	717,773.00	677,896.00
2564	الجيزة	حدائق أكتوبر	30101	206	2	الأرضي	مصعد	130	1.00	6935	901,550.00	60,000.00	500.00	75,233.00	45,078.00	9,016.00	4,508.00	133,835.00	88,757.00	811,395.00	766,317.00
2565	الجيزة	حدائق أكتوبر	30102	206	3	الأرضي	مصعد	130	1.00	6935	901,550.00	60,000.00	500.00	75,233.00	45,078.00	9,016.00	4,508.00	133,835.00	88,757.00	811,395.00	766,317.00
2566	الجيزة	حدائق أكتوبر	30103	206	4	الأرضي	مصعد	115	1.00	6935	797,525.00	60,000.00	500.00	59,629.00	39,877.00	7,976.00	3,988.00	111,470.00	71,593.00	717,773.00	677,896.00
2567	الجيزة	حدائق أكتوبر	30104	206	8	الأول	مصعد	130	1.02	6935	919,581.00	60,000.00	500.00	77,938.00	45,980.00	9,196.00	4,598.00	137,712.00	91,732.00	827,623.00	781,643.00
2568	الجيزة	حدائق أكتوبر	30105	207	1	الأرضي	مصعد	115	1.00	6935	797,525.00	60,000.00	500.00	59,629.00	39,877.00	7,976.00	3,988.00	111,470.00	71,593.00	717,773.00	677,896.00
2569	الجيزة	حدائق أكتوبر	30106	207	2	الأرضي	مصعد	130	1.00	6935	901,550.00	60,000.00	500.00	75,233.00	45,078.00	9,016.00	4,508.00	133,835.00	88,757.00	811,395.00	766,317.00
2570	الجيزة	حدائق أكتوبر	30107	207	3	الأرضي	مصعد	130	1.00	6935	901,550.00	60,000.00	500.00	75,233.00	45,078.00	9,016.00	4,508.00	133,835.00	88,757.00	811,395.00	766,317.00
2571	الجيزة	حدائق أكتوبر	30108	207	4	الأرضي	مصعد	115	1.00	6935	797,525.00	60,000.00	500.00	59,629.00	39,877.00	7,976.00	3,988.00	111,470.00	71,593.00	717,773.00	677,896.00
2572	الجيزة	حدائق أكتوبر	30109	208	4	الأرضي	مصعد	130	1.00	6935	901,550.00	60,000.00	500.00	75,233.00	45,078.00	9,016.00	4,508.00	133,835.00	88,757.00	811,395.00	766,317.00
2573	الجيزة	حدائق أكتوبر	30110	208	22	الأخير	مصعد	140	1.00	6935	970,900.00	60,000.00	500.00	85,635.00	48,545.00	9,709.00	4,855.00	148,744.00	100,199.00	873,810.00	825,265.00
2574	الجيزة	حدائق أكتوبر	30111	209	4	الأرضي	مصعد	130	1.00	6935	901,550.00	60,000.00	500.00	75,233.00	45,078.00	9,016.00	4,508.00	133,835.00	88,757.00	811,395.00	766,317.00
2575	الجيزة	حدائق أكتوبر	30112	210	1	الأرضي	مصعد	115	1.00	6935	797,525.00	60,000.00	500.00	59,629.00	39,877.00	7,976.00	3,988.00	111,470.00	71,593.00	717,773.00	677,896.00
2576	الجيزة	حدائق أكتوبر	30113	210	2	الأرضي	مصعد	130	1.00	6935	901,550.00	60,000.00	500.00	75,233.00	45,078.00	9,016.00	4,508.00	133,835.00	88,757.00	811,395.00	766,317.00
2577	الجيزة	حدائق أكتوبر	30114	210	3	الأرضي	مصعد	130	1.00	6935	901,550.00	60,000.00	500.00	75,233.00	45,078.00	9,016.00	4,508.00	133,835.00	88,757.00	811,395.00	766,317.00
2578	الجيزة	حدائق أكتوبر	30115	210	4	الأرضي	مصعد	115	1.00	6935	797,525.00	60,000.00	500.00	59,629.00	39,877.00	7,976.00	3,988.00	111,470.00	71,593.00	717,773.00	677,896.00
2579	الجيزة	حدائق أكتوبر	30116	210	24	الأخير	مصعد	130	1.00	6935	901,550.00	60,000.00	500.00	75,233.00	45,078.00	9,016.00	4,508.00	133,835.00	88,757.00	811,395.00	766,317.00
2580	الجيزة	حدائق أكتوبر	30117	211	1	الأرضي	مصعد	115	1.00	6935	797,525.00	60,000.00	500.00	59,629.00	39,877.00	7,976.00	3,988.00	111,470.00	71,593.00	717,773.00	677,896.00
2581	الجيزة	حدائق أكتوبر	30118	211	2	الأرضي	مصعد	130	1.00	6935	901,550.00	60,000.00	500.00	75,233.00	45,078.00	9,016.00	4,508.00	133,835.00	88,757.00	811,395.00	766,317.00
2582	الجيزة	حدائق أكتوبر	30119	211	3	الأرضي	مصعد	130	1.00	6935	901,550.00	60,000.00	500.00	75,233.00	45,078.00	9,016.00	4,508.00	133,835.00	88,757.00	811,395.00	766,317.00
2583	الجيزة	حدائق أكتوبر	30120	211	4	الأرضي	مصعد	115	1.00	6935	797,525.00	60,000.00	500.00	59,629.00	39,877.00	7,976.00	3,988.00	111,470.00	71,593.00	717,773.00	677,896.00
2584	الجيزة	حدائق أكتوبر	30121	211	22	الأخير	مصعد	130	1.00	6935	901,550.00	60,000.00	500.00	75,233.00	45,078.00	9,016.00	4,508.00	133,835.00	88,757.00	811,395.00	766,317.00
2585	الجيزة	حدائق أكتوبر	30122	212	1	الأرضي	مصعد	115	1.00	6935	797,525.00	60,000.00	500.00	59,629.00	39,877.00	7,976.00	3,988.00	111,470.00	71,593.00	717,773.00	677,896.00
2586	الجيزة	حدائق أكتوبر	30123	212	2	الأرضي	مصعد	130	1.00	6935	901,550.00	60,000.00	500.00	75,233.00	45,078.00	9,016.00	4,508.00	133,835.00	88,757.00	811,395.00	766,317.00
2587	الجيزة	حدائق أكتوبر	30124	212	3	الأرضي	مصعد	130	1.00	6935	901,550.00	60,000.00	500.00	75,233.00	45,078.00	9,016.00	4,508.00	133,835.00	88,757.00	811,395.00	766,317.00
2588	الجيزة	حدائق أكتوبر	30125	212	4	الأرضي	مصعد	115	1.00	6935	797,525.00	60,000.00	500.00	59,629.00	39,877.00	7,976.00	3,988.00	111,470.00	71,593.00	717,773.00	677,896.00
2589	الجيزة	حدائق أكتوبر	30126	213	1	الأرضي	مصعد	115	1.00	6935	797,525.00	60,000.00	500.00	59,629.00	39,877.00	7,976.00	3,988.00	111,470.00	71,593.00	717,773.00	677,896.00
2590	الجيزة	حدائق أكتوبر	30127	213	2	الأرضي	مصعد	130	1.00	6935	901,550.00	60,000.00	500.00	75,233.00	45,078.00	9,016.00	4,508.00	133,835.00	88,757.00	811,395.00	766,317.00
2591	الجيزة	حدائق أكتوبر	30128	213	3	الأرضي	مصعد	130	1.00	6935	901,550.00	60,000.00	500.00	75,233.00	45,078.00	9,016.00	4,508.00	133,835.00	88,757.00	811,395.00	766,317.00
2592	الجيزة	حدائق أكتوبر	30129	213	4	الأرضي	مصعد	115	1.00	6935	797,525.00	60,000.00	500.00	59,629.00	39,877.00	7,976.00	3,988.00	111,470.00	71,593.00	717,773.00	677,896.00
2593	الجيزة	حدائق أكتوبر	30130	214	3	الأرضي	مصعد	150	1.00	6935	1,040,250.00	60,000.00	500.00	96,038.00	52,013.00	10,403.00	5,202.00	163,656.00	111,643.00	936,225.00	884,212.00
2594	الجيزة	حدائق أكتوبر	30131	214	4	الأرضي	مصعد	130	1.00	6935	901,550.00	60,000.00	500.00	75,233.00	45,078.00	9,016.00	4,508.00	133,835.00	88,757.00	811,395.00	766,317.00
2595	الجيزة	حدائق أكتوبر	30132	215	2	الأرضي	مصعد	150	1.00	6935	1,040,250.00	60,000.00	500.00	96,038.00	52,013.00	10,403.00	5,202.00	163,656.00	111,643.00	936,225.00	884,212.00
2596	الجيزة	حدائق أكتوبر	30133	215	3	الأرضي	مصعد	150	1.00	6935	1,040,250.00	60,000.00	500.00	96,038.00	52,013.00	10,403.00	5,202.00	163,656.00	111,643.00	936,225.00	884,212.00
2597	الجيزة	حدائق أكتوبر	30134	215	4	الأرضي	مصعد	130	1.00	6935	901,550.00	60,000.00	500.00	75,233.00	45,078.00	9,016.00	4,508.00	133,835.00	88,757.00	811,395.00	766,317.00
2598	الجيزة	حدائق أكتوبر	30135	216	2	الأرضي	مصعد	150	1.00	6935	1,040,250.00	60,000.00	500.00	96,038.00	52,013.00	10,403.00	5,202.00	163,656.00	111,643.00	936,225.00	884,212.00
2599	الجيزة	حدائق أكتوبر	30136	216	3	الأرضي	مصعد	150	1.00	6935	1,040,250.00	60,000.00	500.00	96,038.00	52,013.00	10,403.00	5,202.00	163,656.00	111,643.00	936,225.00	884,212.00
2600	الجيزة	حدائق أكتوبر	30137	216	4	الأرضي	مصعد	130	1.00	6935	901,550.00	60,000.00	500.00	75,233.00	45,078.00	9,016.00	4,508.00	133,835.00	88,757.00	811,395.00	766,317.00
2601	الجيزة	حدائق أكتوبر	30138	216	23	الأخير	مصعد	140	1.00	6935	970,900.00	60,000.00	500.00	85,635.00	48,545.00	9,709.00	4,855.00	148,744.00	100,199.00	873,810.00	825,265.00
2602	الجيزة	حدائق أكتوبر	30139	216	18	الرابع	مصعد	140	1.02	6935	990,318.00	60,000.00	500.00	88,548.00	49,516.00	9,904.00	4,952.00	152,920.00	103,404.00	891,286.00	841,770.00
2603	الجيزة	حدائق أكتوبر	30140	217	3	الأرضي	مصعد	150	1.00	6935	1,040,250.00	60,000.00	500.00	96,038.00	52,013.00	10,403.00	5,202.00	163,656.00	111,643.00	936,225.00	884,212.00
2604	الجيزة	حدائق أكتوبر	30141	217	4	الأرضي	مصعد	130	1.00	6935	901,550.00	60,000.00	500.00	75,233.00	45,078.00	9,016.00	4,508.00	133,835.00	88,757.00	811,395.00	766,317.00

الحد الاقصى لقيمة التمويل العقاري		إجمالي المطلوب عند التعاقد كحد ادنى		باقي مستحقات الوحدة عند التعاقد				المستحقات عند الحجز		قيمة الوحدة	سعر المتر	نسبة التميز	مساحة الوحدة	مصعد	نوع الدور	رقم الوحدة	رقم العقار	كود الوحدة	المدينة	محافظة	م
بدون وديعة الصيانة	بوديعة الصيانة	بدون وديعة الصيانة	بوديعة الصيانة	0.5% مجلس الأمان	1% م.إدارية	وديعة 5 % صيانة	دفعة تعاقد بحد ادنى 15% للوحدات حتى 1.1 مليون و 20% للوحدات اكبر من 1.1 من قيمة الوحدة	م.تسجيل	مقدم الحجز												
766,317.00	811,395.00	88,757.00	133,835.00	4,508.00	9,016.00	45,078.00	75,233.00	500.00	60,000.00	901,550.00	6935	1.00	130	مصعد	الأخير	21	219	30142	حدائق أكتوبر	الجيزة	2605
766,317.00	811,395.00	88,757.00	133,835.00	4,508.00	9,016.00	45,078.00	75,233.00	500.00	60,000.00	901,550.00	6935	1.00	130	مصعد	الأخير	24	221	30143	حدائق أكتوبر	الجيزة	2606
884,212.00	936,225.00	111,643.00	163,656.00	5,202.00	10,403.00	52,013.00	96,038.00	500.00	60,000.00	1,040,250.00	6935	1.00	150	مصعد	الأرضي	3	223	30144	حدائق أكتوبر	الجيزة	2607
841,770.00	891,286.00	103,404.00	152,920.00	4,952.00	9,904.00	49,516.00	88,548.00	500.00	60,000.00	990,318.00	6935	1.02	140	مصعد	الثاني	11	223	30145	حدائق أكتوبر	الجيزة	2608
766,317.00	811,395.00	88,757.00	133,835.00	4,508.00	9,016.00	45,078.00	75,233.00	500.00	60,000.00	901,550.00	6935	1.00	130	مصعد	الأخير	23	224	30146	حدائق أكتوبر	الجيزة	2609
677,896.00	717,773.00	71,593.00	111,470.00	3,988.00	7,976.00	39,877.00	59,629.00	500.00	60,000.00	797,525.00	6935	1.00	115	مصعد	الأرضي	1	225	30147	حدائق أكتوبر	الجيزة	2610
677,896.00	717,773.00	71,593.00	111,470.00	3,988.00	7,976.00	39,877.00	59,629.00	500.00	60,000.00	797,525.00	6935	1.00	115	مصعد	الأرضي	4	226	30148	حدائق أكتوبر	الجيزة	2611
781,643.00	827,623.00	91,732.00	137,712.00	4,598.00	9,196.00	45,980.00	77,938.00	500.00	60,000.00	919,581.00	6935	1.02	130	مصعد	الأول	7	226	30149	حدائق أكتوبر	الجيزة	2612

ثالثاً: نماذج إسترشادية للأقساط الشهرية (تابع)

جداول استرشادية

لفئة متوسط الدخل لمتوسط اسعار الوحدات السكنية بمشروعات (جنة-سكن-دار)
بمقدم ١٥% من سعر الوحدة حتى ١,١ مليون و ٢٠% من سعر الوحدة حتى ١,٤ مليون - بعائد ٣% - بقسط ثابت - لمدة ٣٠ عام
(مع مراعاة الملاحظات المشار إليها ادناه)

المشروع	المدينة	الدخل الشهري	مدة القرض	عائد المنح	سعر الوحدة السكنية	مبلغ الصيانة	مبلغ القرض غير شامل م الصيانة	قيمة القسط	المقدم	نسبة القسط من الدخل	دعم العائد التقديري
١٥-مايو	السادات	7,500	30	3%	833,250	41,663	708,263	2,986	124,988	39.81%	1,069,601
		9,000	30	3%	833,250	41,663	708,263	2,986	124,988	33.18%	1,069,601
		14,000	30	3%	833,250	41,663	708,263	2,986	124,988	21.33%	1,069,601
السادات	السادات	6,850	30	3%	761,250	38,063	647,063	2,728	114,188	39.83%	977,178
		9,000	30	3%	761,250	38,063	647,063	2,728	114,188	30.31%	977,178
		14,000	30	3%	761,250	38,063	647,063	2,728	114,188	19.49%	977,178
الشروق	الشروق	11,100	30	3%	1,309,500	65,475	1,047,600	4,417	261,900	39.79%	1,582,060
		12,000	30	3%	1,309,500	65,475	1,047,600	4,417	261,900	36.81%	1,582,060
		14,000	30	3%	1,309,500	65,475	1,047,600	4,417	261,900	31.55%	1,582,060
دار مصر	العاشر من رمضان	7,200	30	3%	803,250	40,163	682,763	2,879	120,488	39.98%	1,031,091
		9,000	30	3%	803,250	40,163	682,763	2,879	120,488	31.98%	1,031,091
		14,000	30	3%	803,250	40,163	682,763	2,879	120,488	20.56%	1,031,091
بدر	بدر	7,600	30	3%	846,090	42,305	719,177	3,032	126,914	39.90%	1,086,083
		9,000	30	3%	846,090	42,305	719,177	3,032	126,914	33.69%	1,086,083
		14,000	30	3%	846,090	42,305	719,177	3,032	126,914	21.66%	1,086,083
برج العرب الجديدة	برج العرب الجديدة	6,500	30	3%	724,710	36,236	616,004	2,597	108,707	39.96%	930,274
		9,000	30	3%	724,710	36,236	616,004	2,597	108,707	28.86%	930,274
		14,000	30	3%	724,710	36,236	616,004	2,597	108,707	18.55%	930,274
حدائق أكتوبر	حدائق أكتوبر	9,400	30	3%	1,040,250	52,013	884,213	3,728	156,038	39.66%	1,335,316
		12,000	30	3%	1,040,250	52,013	884,213	3,728	156,038	31.07%	1,335,316
		14,000	30	3%	1,040,250	52,013	884,213	3,728	156,038	26.63%	1,335,316

* الجداول اعلاه استرشادية لا يمكن الاعتماد عليها كلياً في احتساب القيم المالية المطلوبة من العميل (المقدم - القسط الشهري) ، حيث يتم احتساب تلك القيم في ضوء الدراسة الائتمانية لكل عميل على حدى اعتماداً على بعض المتغيرات والتي من اهمها (السن - الدخل - ونسبة الزيادة السنوية للقسط الشهري - ومدة الزيادة السنوية للقسط الشهري) فضلاً عن الاجراءات المنظمة للمبادرة الصادرة من البنك المركزي المصري.
* في حالة انخفاض مدة التمويل عن ٣٠ عام وفقاً لدراسة جهة التمويل يتم زيادة المقدم وانخفاض القرض.
* في حالة الرغبة في تقليل المقدم لابد من زيادة قيمة القسط (بما لا يجاوز ٤٠% من قيمة الدخل الشهري) او زيادة مدة التمويل (بما لا يجاوز سن المعاش) وذلك كله وفقاً لسن العميل وما ينتهي اليه الدراسة الائتمانية بجهة التمويل

ثالثاً: نماذج إسترشادية للأقساط الشهرية

جداول استرشادية

لفئة متوسط الدخل لمتوسط اسعار الوحدات السكنية بمشروعات (جنة-سكن-دار)
بمقدم ١٥% من سعر الوحدة حتى ١,١ مليون و ٢٠% من سعر الوحدة حتى ١,٤ مليون - بعائد ٣% - بزيادة سنوية ٧% لنهاية مدة التمويل - لمدة ٣٠ عام
(مع مراعاة الملاحظات المشار إليها ادناه)

المشروع	المدينة	الدخل الشهري	مدة القرض	عائد المنح	سعر الوحدة السكنية	مبلغ الصيانة	مبلغ القرض غير شامل م الصيانة	قيمة القسط	المقدم	نسبة القسط من الدخل	دعم العائد التقديري
١٥-مايو	السادات	2,950	30	3%	833,250	41,663	749,925	1,163	124,988	39.42%	1,656,954
		9,000	30	3%	833,250	41,663	749,925	1,163	124,988	12.92%	1,656,954
		14,000	30	3%	833,250	41,663	749,925	1,163	124,988	8.31%	1,656,954
السادات	السادات	2,700	30	3%	761,250	38,063	685,125	1,062	114,188	39.34%	1,513,779
		9,000	30	3%	761,250	38,063	685,125	1,062	114,188	11.80%	1,513,779
		14,000	30	3%	761,250	38,063	685,125	1,062	114,188	7.59%	1,513,779
الشروق	الشروق	4,350	30	3%	1,309,500	65,475	1,113,075	1,726	261,900	39.67%	2,459,331
		9,000	30	3%	1,309,500	65,475	1,113,075	1,726	261,900	19.18%	2,459,331
		14,000	30	3%	1,309,500	65,475	1,113,075	1,726	261,900	12.33%	2,459,331
دار مصر	العاشر من رمضان	2,810	30	3%	803,250	40,163	722,925	1,121	120,488	39.89%	1,597,297
		9,000	30	3%	803,250	40,163	722,925	1,121	120,488	12.45%	1,597,297
		14,000	30	3%	803,250	40,163	722,925	1,121	120,488	8.01%	1,597,297
بدر	بدر	3,000	30	3%	846,090	42,305	761,481	1,181	126,914	39.36%	1,682,487
		9,000	30	3%	846,090	42,305	761,481	1,181	126,914	13.12%	1,682,487
		14,000	30	3%	846,090	42,305	761,481	1,181	126,914	8.43%	1,682,487
برج العرب الجديدة	برج العرب الجديدة	2,600	30	3%	724,710	36,236	652,239	1,011	108,707	38.90%	1,441,117
		9,000	30	3%	724,710	36,236	652,239	1,011	108,707	11.24%	1,441,117
		14,000	30	3%	724,710	36,236	652,239	1,011	108,707	7.22%	1,441,117
حدائق أكتوبر	حدائق أكتوبر	3,700	30	3%	1,040,250	52,013	936,225	1,452	156,038	39.23%	2,068,582
		9,000	30	3%	1,040,250	52,013	936,225	1,452	156,038	16.13%	2,068,582
		14,000	30	3%	1,040,250	52,013	936,225	1,452	156,038	10.37%	2,068,582

* الجداول اعلاه استرشادية لا يمكن الاعتماد عليها كلياً في احتساب القيم المالية المطلوبة من العميل (المقدم - القسط الشهري) ، حيث يتم احتساب تلك القيم في ضوء الدراسة الائتمانية لكل عميل على حدى اعتماداً على بعض المتغيرات والتي من اهمها (السن - الدخل - ونسبة الزيادة السنوية للقسط الشهري - ومدة الزيادة السنوية للقسط الشهري) فضلاً عن الاجراءات المنظمة للمبادرة الصادرة من البنك المركزي المصري.
* في حالة انخفاض مدة التمويل عن ٣٠ عام وفقاً لدراسة جهة التمويل يتم زيادة المقدم وانخفاض القرض.
* في حالة الرغبة في تقليل المقدم لابد من زيادة قيمة القسط (بما لا يجاوز ٤٠% من قيمة الدخل الشهري) او زيادة مدة التمويل (بما لا يجاوز سن المعاش) وذلك كله وفقاً لسن العميل وما ينتهي اليه الدراسة الائتمانية بجهة التمويل

١٢- إقرار

- بإطلاعى والتزامى بالشروط الأساسية للتمويل العقاري وفقاً لأحكام القانون رقم ١٤٨ لسنة ٢٠٠١ ولائحته التنفيذية وتعديلاته، كما أقر بالتزامى بأحكام قانون الإسكان الاجتماعى ودعم التمويل العقاري رقم ٩٣ لسنة ٢٠١٨ وقرارات مجلس إدارة الصندوق، وكذلك شروط مبدارة البنك المركزى المصرى الصادرة بتاريخ ١٩ ديسمبر لسنة ٢٠١٩ وتعديلاتها والمبادرة الصادرة بتاريخ ١٣ يوليو لسنة ٢٠٢١ لإتاحة التمويل العقاري لمتوسطى الدخل، و أحكام القانون رقم ٥٩ لسنة ١٩٧٩ فى شأن إنشاء المجتمعات العمرانية الجديدة واللائحة العقارية للهيئة وتعديلاتها.
- أن جميع المستندات المرفقة بالطلب المقدم منى صحيحة وتحت مسئوليتى وكذا جميع البيانات المحررة بالطلب مدونة بمعرفتى وصحيحة وتحت مسئوليتى، وفى حالة المخالفة أكون مسئولاً جنائياً ومدنياً وأعاقب طبقاً لأحكام مواد قانون العقوبات وقانون الإسكان الاجتماعى ودعم التمويل العقاري. وبحق للصندوق أو/و للجهة المالكة للوحدات إلغاء التخصيص واسترداد الوحدة دون إنذار أو حكم قضائى واتخاذ كافة الإجراءات القانونية اللازمة لحفظ حقوقها.
- أنتى لم يسبق لى أو للأسرة (الزوج/الزوجة)الأولاد (القصر) تخصيص وحدة سكنية أو قطعة أرض سكنية أياً كان نوعها بالمدن الجديدة أو المحافظات سواء كنت فى حوزتى أو تنازلت عنها للغير أو بالشراكة مع آخرين أو لت لى أو للأسرة بالتنازل من الغير ضمن مشروعات برنامج الإسكان الاجتماعى.
- أنتى لم يسبق لى أو للأسرة (الزوج/الزوجة)الأولاد (القصر) تخصيص وحدة سكنية ضمن مشروعات سكن مصر - دار مصر - جنة.
- أنتى لم يسبق لى أو للأسرة (الزوج/الزوجة)الأولاد (القصر) الاستفادة من مبادرات التمويل العقاري الصادرة من البنك المركزى بقرار ات مجلس إدارته بتاريخ فبراير ٢٠١٤ أو بتاريخ ديسمبر ٢٠١٩ وتعديلاتهما أو بتاريخ يوليو ٢٠٢١.
- أن جميع البيانات الخاصة بالدخل المدونة بالطلب هى صافى الدخل السنوى/الشهرى الخاص بى من جميع مصادر الدخل سواء أساسى أو إضافى. وأقر بأننى لا أملك أى أملاك تدر على دخل إضافى مثل الأملاك الزراعية أو العقارات أو الأراضى أو أى معاش استثنائى أو خلافه. كما أقر بأننى لا أملك أى محلات تجارية ولا أعمل بأى مهنة تجارية أو غير تجارية أو أية أعمال حرة أو خلافه وليس لى أى مصادر أخرى تدر على دخل إضافى، بخلاف الموضح بالطلب المقدم منى.
- أنتى لا أملك أى سندات أو أسهم أو ودائع أو أى أوعية ذخارية بأى من فروع البنوك العاملة فى جمهورية مصر العربية وحسابات التوفير أو أى أوراق مالية تدر على دخل إضافى لم أذكرها بطلبى.
- بالتزامى بالانتفاع بالوحدة السكنية التى سيتم تخصيصها لى وأن أقوم بشغلها بغرض السكن الدائم وفقاً لقواعد مبدارة التمويل العقاري الصادرة من البنك المركزى المصرى بقرار مجلس إدارته بتاريخ ديسمبر ٢٠١٩ وتعديلاتها و/أو بتاريخ يوليو ٢٠٢١.
- بتعين موافقة الهيئة وجهة التمويل على أى تصرفات فى الوحدة السكنية سواء بالبيع أو الهبة أو غير ذلك من التصرفات أو ترتيب أى حق عينى على الوحدة أو تأجيرها أو تمكين الغير من الأفراد بشغلها، وسداد الرسوم المقررة فى هذا الشأن باللائحة العقارية للهيئة.
- فى حالة الرغبة فى السداد المعجل يتعين الرجوع إلى جهة التمويل العقاري لإعمال شئونها وفقاً لقواعد المقررة فى هذا الشأن طبقاً لشروط المبدارة، والقواعد المعمول بها لدى جهة التمويل.
- أنه فى حالة الإخلال بأى مما سبق أو استعمال الوحدة السكنية المخصصة لى فى غير غرض السكنى، أو فى حالة ثبوت وجود مصدر من مصادر الدخل لم أذكرها عند تقديم طلب الحصول على الوحدة السكنية من الصندوق، أو فى حالة عدم الإبلاغ عن أى تغييرات إيجابية تطرأ على دخلى خلال أسبوع من حدوث تلك التغييرات التوقيع على عقد البيع الثلاثى، أو فى حالة عدم صحة البيانات المقدمة منى والتي ترتب عليها حصولى على دعم للعائد غير مستحق، أقسر بالتزامى برد قيمة الدعم فى سعر العائد وتكلفته والتعويضات المناسبة وتحمل المسئولية الجنائية والمدنية المترتبة على الإخلال بأى مما سبق ذكره، وللصندوق أو/والهيئة الحق فى اتخاذ الإجراءات القانونية التى يراها مناسبة لضمان حقوقه بما فيها حق كل من الصندوق أو/والهيئة أو/وجهة التمويل فى استرداد الوحدة حتى ولو كان قد تم تسليمها لى، والتزامى بالخضوع لقواعد المسح الإدارى للوحدة المقررة من الصندوق أو/والهيئة فى حالة مخالفتى لأحكام قانون الإسكان الاجتماعى ودعم التمويل العقاري رقم ٩٣ لسنة ٢٠١٨ ووفقاً لقرار مجلس إدارة الصندوق أو أحكام قانون رقم ٥٩ لسنة ١٩٧٩ فى شأن إنشاء المجتمعات العمرانية الجديدة واللائحة العقارية للهيئة وتعديلاتها.
- أن أقوم بإنهاء الإجراءات التعاقدية المطلوبة مع جهة التمويل فى أجل غايته ١٥ يوماً من تاريخ تأكيد التخصيص والإجازة للصندوق اعتبار التأخير عن ذلك الأجل تنازلاً عن الوحدة المخصصة وفى هذه الحالة لا يكون لى الحق فى التمسك بالولاية الحجز.
- بالتزامى أنتى أفوض صندوق الإسكان الاجتماعى ودعم التمويل العقاري بالإطلاع بنفسه أو بواسطة جهة التمويل على جميع الودائع والأرصدة النقدية والموعدة لدى البنوك. وكذلك فوضته فى الاطلاع على جميع حساباتى بجميع البنوك العاملة فى مصر وعلى أية بيانات أو معلومات تخص أرصدتى. أو استخدام أى وسيلة أخرى يراها مناسبة للتحقق من صحة بيانات الدخل المقدمة منى متضمنة مراجعة كافة الاستهلاكات وأنماط الإنفاق.
- بعدم التعامل بأى تعاملات مالية مع أى طرف من الأطراف المتعامل معها الصندوق فيما عدا الجهات المنصوص عليها بالإعلان كبنك التعمير والإسكان وجهات التمويل، وفى حالة دفع أى مبالغ فى غير الإطار الرسمى (للحصول على الوحدة السكنية أكون مسئولاً مسؤولة كاملة عن ضياع فرصة التخصيص للوحدة السكنية مع تحملى المسؤولية القانونية كاملة) ولا يحق لى الرجوع على الصندوق.
- أن عنوان المراسلات الموضح بهذا الطلب هو محلى المختار، وأية مراسلات أو مخاطبات أو إعلانات ترسل إلى على هذا العنوان تعتبر صحيحة ونافذة ومنتجة لجميع آثارها القانونية.
- أنتىوافق على قيام الصندوق بالاستعلام بنفسه أو بواسطة جهة التمويل أو أى وسيلة أخرى يراها مناسبة للتحقق عن صحة كافة البيانات والمستندات المقدمة منى للصندوق.
- أقر بمعرفتى الكاملة بكافة المبالغ المالية المطلوب سدادها وذلك من خلال المحددات الموضحة بتطبيق الحاسبة الإلكترونية (سعر الوحدة - السن - الدخل - محال العائد) والتي تبين القيمة التقديرية لكل من (مبلغ التمويل - القسط الشهري - فترة التمويل) ، مع موافقتى على خصم كافة المصروفات المقررة حال عدولنى عن رغبتى فى استكمال إجراءات الحصول على الوحدة السكنية المخصصة لى وفقاً لما هو مشار إليه بالضوابط العامة من كراسة الشروط.

تاريخ الطلب : / /
توقيع الطالب :
توقيع الشريك (الزوج أو الزوجة):

أنه فى حالة وفاة المتقدم صاحب الطلب ولم يصل الملف إلى مرحلة إنهاء التعاقد ومنح التمويل يعتبر مقدم حجز الوحدة السكنية وجميع المبالغ المالية التى قام بسدادها للحصول على الوحدة السكنية بمثابة حق خالص للزوج/الزوجة والأولاد القصر دون غيرهم من باقى الورثة الشرعيين للمتوفى وذلك فقط فى حالة رغبتهم فى استكمال الإجراءات على الوحدة السكنية المتقدم عليها المتوفى .

تاريخ الطلب : / /
توقيع الطالب :

١١- استمارة الحجز

   			
وزارة الإسكان والمرافق والمجتمعات العمرانية			
مشروعات التعاون مع هيئة المجتمعات العمرانية لمتوسطى الدخل			
الإعلان الثانى			
دار مصر			
استمارة حجز وحدة سكنية			
أولاً: بيانات صاحب الطلب:			
اسم صاحب الطلب رباعى:			
رقم بطاقة الرقم القومى (14 رقم): الحالة الاجتماعية:..			
العنوان بالطبقة:			
محل الإقامة والمراسلات:			
التليفون المحمول: عدد الأبناء القصر (إن وجد):.....			
الوظيفة: عنوان العمل:			
ثانياً: بيانات الزوجة/الزوج (إن وجد):			
الاسم رباعى: رقم بطاقة الرقم القومى (14 رقم):			
الوظيفة: عنوان العمل:			
ثالثاً: بيانات الدخل الشهري للأسرة:			
البيان	جهة العمل	صافي الدخل الشهري	صافي الدخل السنوي
صاحب الطلب	الأسامي		
	الإضافي (إن وجد)		
الزوج/الزوجة	الأسامي		
	الإضافي (إن وجد)		
إقرار بصحة البيانات			
أقر أنا الموقع أدناه بصحة البيانات والمستندات المقدمة منى عند الحجز وفى حالة المخالفة أكون مسئولاً جنائياً ومدنياً وأعاقب طبقاً لأحكام مواد قانون العقوبات وقانون الإسكان الاجتماعى ودعم التمويل العقاري، وباقى القوانين واللوائح المشار إليها بكراسة الشروط، وبحق للجهة المالكة للوحدات إلغاء التخصيص واسترداد الوحدة دون إنذار أو حكم قضائى واتخاذ كافة الإجراءات القانونية لحفظ حقوقها.			
التوقيع فى حالة رغبة صاحب الطلب أن تكون الوحدة بإسمه فقط	التوقيع فى حالة رغبة صاحب الطلب أن يكون التعاقد بإسم الطرفين (الزوج أو الزوجة)		
اسم المتقدم:	الزوج/الزوجة:		
التوقيع:	التوقيع:		
التاريخ: / / 2022			